LA PRENSA

PRIMERA SECCION: PAGINAS 1 á 6 y 19 á 32

Año X... N.o 14.773 — 1 — BUENOS AIRES, MARTES 4 DE ABRIL DE 1911 — Dirección y Administración: Avenida de Mayo 567 al 575

EDICION DE 32 PAGINAS

DIVERSIONES PUBLICAS

COLON — Concesionario: C. Ciacchi —Gran compañía lírica italiana.—Temporada oficial de 1911.—Gran elenco artístico.—Maestros concertadores y directores de orquesta: Comm. Sr. Edoardo Vitale y Sormani Pietro.—Orquesta de 100 profesores.—Banda de 24 ejecutores, 100 coristas, 36 bailarinas y 16 niños cantores.—Debut en la segunda quincena de Mayo.

TEATRO NUEVO — (Corrientes 1534 al 48).—Gran compañía lírica italiana.—Maestro director y concertador: Cav. Gennaro Abbate.—Martes 4—Primera y única representación de la ópera en 4 actos: Il trovatore. Platea con entrada $ 4.

ODEON — Gran compañía lírica italiana "Lilliputziana" del Comm. Ernesto Guerra.—Martes 4—A las 8.45—La ópera en 3 actos: Il barbiere di Siviglia. Platea con entrada $ 3.

SAN MARTIN — Temporada de cuaresma.—Gran compañía dramática española del primer actor don Andrés Cordero.—Primera actriz Soledad Postalardo.—Martes 4—A las 8.30—Estreno: Nick Carter. Platea con entrada $ 1.80.
OTRO—Gran compañía italiana de ópera cómica y operetas, Maresca Caracciolo.—Director artístico: Cav. Luigi Maresca.—Próximamente debut.

POLITEAMA ARGENTINO — Gran compañía lírica italiana.—Director de orquesta: Cav. Gennaro Abbate.—En los días miércoles 12, jueves 13 y viernes 14 de Abril. Por primera vez en la América del Sud, se representará la tragedia bíblica en 5 actos: Pasión y muerte de nuestro señor Jesucristo. Platea con entrada $ 4.

COLISEO—Arrendataria Sociedad "La Teatral". — Directores Gerentes: Luis Ducci y Walter Mocchi.—Compañía del teatro du Chatelet de París.—Director: Mr. Lafeunesse.—Director de orquesta M. Emile Cools.—Martes 4—A las 8.30—13a. función de abono á las 16.—Exito: Les pirates de la Savane. Platea con entrada $ 3.

COMEDIA — Compañía cómica y de zarzuela española, dirigida por el primer actor: Emilio Carreras.—Director de orquesta: Bernardino Terés.—Martes 4—Los holgazanes, El húsar, La tragedia de Pierrot, ¿Quo vadis?.

VICTORIA—Compañía lírica italiana —Empresa: Améndola y Cía.—Director de orquesta: Alfredo Padovani. —Martes 4—La ópera en 4 actos: La Boheme. Platea con entrada $ 2.

MAYO — Compañía cómico-lírica española dirigida por el aplaudido y popular primer actor don José Palmada.—Director de orquesta: Emilio Acevedo.—Martes 4—El cabo primero, Congreso feminista, La casa de thé, La reina de las tintas.

MODERNO — (Reformado).—Próximamente inauguración con la nueva compañía cómico-dramática argentina Arellano-Mario.—Jueves 6 de Abril —Debut de la compañía con la comedia en 3 actos: Locos de verano. Platea con entrada $ 1.60.

BUENOS AIRES—Temporada de cuaresma.—Compañía dramática española Angelina Caparó.—Primer actor: Fernando Vázquez.—Martes 4—Los dramas: Flor de un día, Espinas de una flor. Platea con entrada $ 1.60.
OTRO—Gran compañía de alta comedia, cómica y dramática del ilustre caballero primer actor y director don Francisco Alfonso de Villagomez. — Actuando la notable 1ra. actriz Anita Ferri.—Debut el 15 de Abril, con la comedia en 4 actos: Más fuerte que el amor. Platea con entrada $ 2.50.

AVENIDA — Gran compañía de zarzuela ópera y opereta española bajo la dirección del eminente maestro argentino Sr. E. Morera.—Martes 4—La zarzuela en 3 actos: El anillo de hierro. Platea con entrada $ 2.20.
OTRO—Próximamente debut de la compañía dramática española del 1er. actor D. José Tallavi, donde figura la actriz señorita Plana.

ARGENTINO — Compañía argentina de operetas, sainetes, dramas y comedias nacionales, dirigida por Atilio Supparo.—Director de orquesta: Antonio Lozzi.—Martes 4—Las criadas, El orgullo de la casa, estreno Lauchita. Platea con entrada $ 1.60.

APOLO—Empresa: Silvio Giovannetti.—Gran compañía cómico lírico dramática argentina. Pablo Podestá.—Director propietario, José J. Podestá. — Directores de orquesta: Arturo de Bassi y Antonio D. Podestá.—La gente del barrio, La nube, Mate dulce. Platea con entrada $ 1.60.

MARCONI—Temporada de 1911.—Empresa arrendataria de José y Luis Crodara.—Compañía lírica italiana de la que forma parte el célebre tenor Julián Biel — Maestros directores y concertadores Cav. Armando Gallenni y Ricardo Candalli.—Martes 4—Ultima semana.—La ópera en 4 actos: La Gioconda. Platea con entrada $ 2.

NACIONAL NORTE—Santa Fe y Callao—Empresa: S. Giovannetti y Ca. —Compañía cómico dramática argentina de Guillermo Battaglia.—Martes 4 —Entre doctores, El derecho de vivir. Platea con entrada $ 1.60.

NACIONAL—Corrientes 960. — Gran compañía nacional Podestá-Vittone.—Dirección: Jerónimo Podestá.—Director artístico: Ulises Favaro.—Maestros directores Enrique H. Cheli y José Carrilero.—Martes 4—La Serenata, Pan amargo, La madriguera.

VARIEDADES — Plaza Constitución. —Gran compañía cómico dramática española, dirigida por el 1er actor Juan Domenech.—Martes 4—Estreno: La muerta. Sherlock Holmes. Platea con entrada $ 1.

SCALA—Esmeralda entre Corrientes y Lavalle.—Función todas las noches.—Martes 4—Debut: Pilar Guerrero, A. E. I. O. U., La Camargo, Mr. Balazy, Mr. Volgrand, etc. Entrada general $ 1.50.

CASINO—Maipú 336. — Función todas las noches.—Martes 4—Extraordinario debut: The 3 Arizonas (Juegos indianos). Entrada general $ 1.20.

ALCAZAR — Teatro concierto.—Cuyo 1157.—Gran compañía de variedades, operetas y revistas franco-criollas: director de orquesta: P. Cianciarulo.—Martes 4—6 debuts: Flossy Flirt, Lionette, Viviann'Hett, M. Dorsel, Lyotero, Florin-Hett. Platea con entrada $ 1.50.

OLIMPO — (Pucyrredón y Santa Fe). —Compañía cómico-dramática argentina, de Juan Vidal.—Director artístico: Carlos Ravier.—Martes 4—A las 8.45—La flor del pago, El amor á oscuras. Platea con entrada $ 1.

ATENEO — Corrientes y Maipú. — Espectáculo moral é instructivo para familias.—Todas las noches actualidades de la semana.—Enlace Alvear-Pacheco Anchorena, La manifestación del domingo. Ferias francas de Barracas. Semana de Mar del Plata. Escuela militar de chorrillos y otras muchas interesantes.

LA FLOR DE EUROPA — Cinematógrafo moderno.—873 Boedo 877.—Con grandes comodidades para familias. Función todas las noches. Imitación perfecta de los ruidos acompañando las vistas. Días hábiles platea $ 0.30. Domingos, matinée $ 0.30.

IMPERIAL BIOGRAFO — Cangallo y Esmeralda. — Salón de moda para familias, con programas selectos y altamente morales é instructivos. Estrenos diarios. Imitación perfecta de los ruidos acompañando las vistas. Funciones tarde á las 2. y noche á las 9. Días hábiles, platea con entrada función completa $ 0.60.

SALON AMERICANO — (San Juan y Rioja). — Cinematógrafo especial para familias.—Hoy, notable función con estrenos y novedades. Platea función completa $ 0.30.

CIRCO ANSELMI — (De Luis Anselmi).—Larrea y Lavalle.—Compañía ecuestre y de dramas nacionales. — Dirigida por el clown Bebecito. — Martes 4—El drama en 3 actos: Don Gregorio el capataz.

CIRCO ANSELMI — Rivera 345.—Empresa Anselmi-Vitta.—Gran compañía ecuestre y de dramas nacionales. Dirección de los actores: Henault y Colombo.—Martes 4—El drama: El sargento Luciano, Ante de la batería.

PABELLON VARIEDADES — (3 de Febrero y Alvear, Quilmes).—Compañía ecuestre y de dramas nacionales —De José Martínez.—1er. actor y director Sr. Félix Blanco.—Martes 4—El drama: Regalo de bodas, Don Gregorio el capataz.

PALACIO NOVEDADES—Exitos: El misterio de Agua, Acto de hipnotismo, Miss Follet en su danza serpentina, The Wiches Gabinete ó sea la villa de las brujerías.—Skating Rink, abierto mañana, tarde y noche.

GRAN BIOGRAFO LAVALLE — Lavalle esq. Suipacha.—Gran renovación del programa con 5 estrenos diarios. Salón especial para familias. Días hábiles, matinée, secciones á pesos 0.10. Noche, secciones $ 0.10. Días festivos, matinée, secciones $ 0.20. Noche secciones á $ 0.30.

DIVERSIONES PUBLICAS

PABELLON DE LAS ROSAS—Skating Ring. — Tres secciones diarias: Por la mañana de 9 á 11 y 1/2; de tarde de 3 á 6 y 1/2; de noche de 9 á 11 y 1/2 —Noches de moda: martes y viernes.—Cinematógrafo.—Itinerario de tranvías que conducen directamente al Pabellón de las Rosas: Núms. 35, 36, 38, 63, 10, 11, 15, 56, 59, 62, 69 y 74.

COLON DE FLORES, SUD AMERICA 60.—Hoy variado programa de cintas de gran novedad. Precios populares. Asiento platea 0.30. Palcos con 4 entradas 2 $.

POLITEAMA CIRCO NACIONAL—Rivera y Canning — Compañía dramática italiana de Turolo y Majani.—Martes 4—Función á beneficio de la 1ra. actriz Ema Calin Bordeaux.—Estreno del drama en 5 actos: Zaza. Platea con entrada $ 1.

PANORAMA DE LA BATALLA DE Maipú y Diorama — "La escuadra argentina", calle Paraná 436. Abierto de 9 a. m. á 12 p. m. Precio $ 1, entrada al Panorama y Diorama, y $ 0.50 solamente al Diorama.

CINEMA FAMILIAR, CORRIENTES 1439. Función moral todas las noches á las 9 p. m. A pedido general el jueves 6 se dará: Las peripecias amorosas de Parravicini en Mar del Plata y otras; Pasión y muerte de N. S. J. el 10, 11 y 12 de Abril. Matinees y noche.

COLON DE FLORES, SUR AMERICA 60, Gran función de moda. Como de costumbre se pasarán por 1ra. vez en Bs. Aires: Caballi Pio, Rey de Roma, Amor de Madre y además la notable cinta Enlace Alvear-Pacheco Anchorena.

La Plata

ARGENTINO. — Empresa Da Rosa y Vasini. Compañía cómico dramática española M. Díaz de Mendoza. —

ATENEO — Sucursal del Ateneo de Buenos Aires. — Espectáculo cinematográfico, con vistas altamente morales para familias. Función todas las noches, martes y viernes día de moda.

AVISOS PARA SEÑORAS

A MEDIDA MOLDES PROBADOS gratuitamente, Salta 479. v16a

APRENDA CORTE Y CONFECCION, parisienses, día y noche, Perú 79.

APRENDA CORTE Y CONFECCION parisiense, Perú 79.

A LOS MOLDES PARISIENSES París-Buenos Aires. Perú 79.

A LOS MOLDES PARISIENSES, para modistas y sastres. Perú 79.

A LOS MOLDES PARISIENSES, trajes harém y fantasía. Perú 79.

APRENDA A CORTAR "MOLDES" A los moldes parisienses. Perú 79.

A TODOS LOS FIGURINES DE PARÍS, suscripciones. Perú 79.

ACADEMIA DE CORTE Y CONFECCION de moldes, B. Mitre 1671. v14

A LOS MOLDES PARISIENSES. Vestidos novias, especialidad. Perú 79.

A LA NOCHE CORTE Y CONFECCION á señoritas enseñamos, Perú 250.

A MEDIDA CORTAN MOLDES EN 24 horas, "Casa Leonor Janssens" Salta 525 v15a

A LAS MAESTRAS DE COLEGIO, A 10 meses de plazo, sin fiador, mueblería La Metrópoli, Cuyo 1124. v6

A LAS MAESTRAS DE COLEGIO, A 10 meses de plazo, sin fiador, mueblería San Nicolás, C. Pellegrini 457.

A LAS MADRES DE FAMILIA RECOMIENDO mi acreditada mueblería á 10 meses de plazo, C. Pellegrini 457.

ATENCION—ACABA DE LLEGAR excelente cortadora de París, para moldes, cortándolos sobre medida, Cuyo 932.

A señoras, señoritas, niñas, FORMAS sombreros invierno, alta novedad, precios sin competencia. Entre Ríos 791, fábrica. v5a

A CANGALLO 1486, LLEGARON las novedades de invierno en sombreros para señoras, señoritas y niñas precios acomodados, no confundir. v6

A LAS DIRECTORAS Y MAESTRAS de escuela, sin fiador, muebles, cuadros al óleo, en 10 mensualidades, plazos á 2 años, Rivadavia 2463. v7

A señoras, SASTRE LLEGADO DE Europa hace trajes tailleur y tapados, á precios módicos, Sgo. del Estero 361. v5

ATENCION, señoras—ACABAN DE llegar últimas creaciones en formas de sombreros, precios excepcionales, Cuyo 932.

A las señoras—TERCIOPELO NEGRO, géneros de lana, bombasíes, corsés, galones, carpetas para mesa, grandes rebajas, Coulazo, Pavón 1219. v4

A LOS MOLDES SOBRE MEDIDA se garante con exactitud, se cortan, prueban é hilvanan los géneros. Especialidad estilo sastre, Cuyo 1971. v18

A PRECIOS MODICOS, SE HACEN ricos vestidos de paseo, bailes y teatros, no olvidarse, Casa Martelli Tucumán 634. v6

A LAS señoras, MASAJISTA CON diploma de Norte America, ofrece sus servicios en especial á domicilio por pocos días, dirigirse á señora Gil R. Peña 151, no hay chapa. v7

ATENCION, RETRATOS Y POSTALES 4 $ docena, peinado gratis, en los de 12 $, 16, etc., regalamos uno grande, con marco, C. Pellegrini 282. v17a

A LAS señoras: MANIFESTAMOS que vendemos con un 25 % más barato que en el centro, toda clase de muebles y cuadros al óleo, pagaderos en 10 mensualidades, Rivadavia 2463. v7

AL ESPRIT, SUIPACHA 319, GRAN peletería, mercería, modas y confecciones. Esta casa es recién instalada y tiene en venta las últimas creaciones de París. v5

A LAS señoras MANIFESTAMOS que acordamos créditos á 10 meses de plazo á las profesoras y maestras, sin fiador, toda clase de muebles, Cuyo 1124.—L. Sigal y Cía. v6

AVISO A LAS señoras ELEGANTES se ha traído de París ricos mantos y echarpes en piel, nutria, terciopelo y raso, salidas de teatro, última novedad, madama León, Avda. de Mayo 890. v15

APROVECHEN, NOVIAS!! Aprovechen, novias, antes de casarse visiten mi mueblería para adornar sus futuras casas con espléndidos muebles, sin sentir desembolso, á 10 meses de plazo, C. Pellegrini 457.—Soy Bomchil.

CORSES A MEDIDA SE HACEN, desde 12 pesos, Cerrito 766.

CONFECCIONAN TRAJES TALLEUR fantasías, moldes, cortan ó hilvanan, Paraná 136.

CERA PLANCHA PARA PLANCHAR con lustre, aseo, economía y ligereza, pidan en las boticas, almacenes y bazares. v7

DESTRUYE EL BELLO Y QUITA las arrugas en 24 horas, científica combinación del doctor Pleyver, Suipacha 243. Rep. Stein. v6

EL UNICO PUNTO DE VENTA DE LA máquina automagnética del doctor Williman para quitar completamente las arrugas del rostro es la farmacia Corti y Durañon, Corrientes y Cerrito, $ 90 y 80.

MODISTA SE OFRECE, A DOMICILIO, Carlos Pellegrini 1165, dep. M. v5

MODISTA PARA CASA DE FAMILIA, trabaja al figurín y buen corte, Piedras 1133.

MOLDES SE CORTAN ENTREGANDOLOS armados y probados, Entre Ríos 542. v15

MODISTA PRACTICA de FANTASIA y taller se ofrece para familia distinguida, Bernardo de Irigoyen 339.

MODISTA SE OFRECE, PARA CASA de familia, por día, con recomendaciones, Billinghurst 1560.

MODISTA DE CORTE Y CONFECCION perfecto y ligero y refacción ofrécese á familias distinguidas, 4 $ por día, J. O., Maipú 450. v4

MODISTA BUENA, TALLER EN SU casa, trabaja estilo sastre y fantasía por el figurín, trabajo esmerado y barato, corta moldes de vestido y hace toda clase de trabajo á gusto del cliente, visiten, Méjico 1361. v5

PIELES. TRANSFORMACION Y compostura de sacos, estolas echarpe, manchones, Cuyo 1079. v5a

PIELES, GRAN SURTIDO, CONFECCION sobre medida, transformaciones, Paraguay 649. v7

PELETERIA CONGRESO, MORENO 1784, pieles extranjeras y del país, confección esmeradísima, especialidad en composturas y reformas, precios módicos. v6a

AVISOS PARA SEÑORAS

PEINADORA SE OFRECE, EN CASA y á domicilio, Inclán 90. v6

PIELES — MAS GRANDE MUESTRARIO, surtido fino, marta, zibelina, Francia, kolisohy, armiño, renard, argente, bleu, gris, blanco, marrón, negro Alaska, skoungs, Canadá, astrakán, oppossum, loutre, chinchilla, nutria, visonté, pieles sueltas, liquida representante, Cerrito 615. v6

ROSA P. DE SANTIGAO, MODISTA de vestidos y moldes, Alberti 1341. v4

Señoras—HAGAN AFINAR O COMPONER el piano por Ferrés, Piedras 1141, garante el trabajo. v6ab

SE VENDEN VESTIDOS DE COLOR y negros, en buen uso, para niñas de 10, 11 y 17 años, Belgrano 2942.

SOMBRERO ADORNADO DE TERCIOPELO á 12 $, toca á 12, forma coles á 10. Adornos, plumas, nude y terciopelo á 1.80 el metro, Chile 1075. v4

Señoras, HOY A LAS 8 DE LA NOCHE, grandioso remate de la mercería y puntillería Suipacha 485. De día venta particular á precio de remate, visiten la casa.

Señoras: VER EL BAZAR LONDRES antes de comprar regalos para casamientos, venta á precios de casa mayorista, gran panera de platina en estuche 12 $, servicio de tazas para té y café de 12 piezas, en estuche 15 $, par de floreros de cristal en estuche, 4 $. Se han recibido grandes novedades, Bernardo de Irigoyen esquina Méjico. —Manuel Vivero, importador. v4

TRAJES A PLAZOS, FACILITA EL Corte Anatómico, Corrientes 1884. Corte premiado en la Exposición de París de 1900. v10

COMPRA-VENTA DE PROPIEDADES

A MENSUALIDADES CONSTRUIMOS casas, Florida 37, escritorio 9. v5

AL CONTADO 5.500 $, RESTO en cédulas, vendo casa Zamudio 824 (Flores).

A MENSUALIDADES VENDO terrenos en Belgrano, tranvía, Balcarce 188, Luna.

ALTOS Y BAJOS, VENDO, E. RIOS á Alsina, 18x15 v. c., tratar San Juan 1871. v5

A 2 CUADRAS TRIUNVIRATO 20x63 vs., á plazo, Castillo, 10x35 vs. á 15 $, Corrientes 3830, Conoscenti.

A PLAZO CASAS MODERNAS VENDO, 11 piezas, cloacas, Estados Unidos 3167. v7

AL SUD, SOBRE BOLIVAR, ESQUINA de 12.50 por 23 varas se vende en 200 $ v. c., B. Mitre 537.

A PLAZOS, CASA EN BANFIELD, A 2 cuadras de la estación vendo Carlos A. Galli, Bolívar 256. v6

A MENSUALIDADES CONSTRUYO casas de material en la capital y provincia, Libertad 261. v5

A 1 CUADRA PLAZA FLORES Y media de Rivadavia, véndense 2 lotes de 11x33, tratar Córdoba 1233, sin corredor.

ALTOS Y BAJOS, CASA SOLIDA, vendo 34.000 $, renta 260, Liniers por Independencia, cloacas. — J. E. Campos, San Martín 22.

A REMATAR CASAS Y TERRENOS sin gasto ó venta particular, ver á V. Novelli, Rivadavia 7425, U. T. 701 ó Cangallo 685, de 1 á 5 p. m. v5

AZCUENAGA ENTRE VIAMONTE Y Córdoba, vendo casa 12 1/2 por 52 varas, en $ 82,000, tratar Seni, B. Mitre 519.

AVENIDA MONROE Y OBLIGADO, en Belgrano, vendo tres lotes juntos ó separados José Nonini, B. Mitre 659.

AL LADO DE INDEPENDENCIA Y dentro de Boedo, casa de bajos y altos, renta 9 olo se vende en 36.000 pesos con cédulas, B. Mitre 537.

A 10 $ AMORTIZACION AL MES, por cada 1,000 $ del importe del edificio, construye casas sin anticipo, escritorio Jujuy 1280, de 1 á 7 p. m. v6

A REMATAR SUS PROPIEDADES ó campos, sin pagar comisión ni gastos, legalidad absoluta, ocurran á Rosende y Carrillo, San Martín 32. v5

A..., A..., A NICOLAS MANZO OCURRA usted para vender sus casas ó tierras. Hay dinero en hipoteca á bajo interés de 10.000 á 300.000 $, Uruguay 375, U. T. 4612, Libertad. v17

A PAGAR EN CUOTAS MENSUALES sin anticipos en la capital y provincia, construimos casas de material, B. Mitre 659, de 1 á 6.—Allata y Asconapé. v4

A VENDER EN POCOS DIAS SU casa particularmente, ocurran ó manden datos Cuyo 1477, se les garantiza la operación rápida y reservada, hay pedidos.

A 5 CUADRAS AL NORTE DE LA plaza de Flores véndense 2 preciosas casas nuevas. Dan 280 $ mensuales de renta, tratar Córdoba 1233, sin corredor.

ANTICIPANDO 500 $ VENDO en Caballito, Flores y Floresta, casas de 1, 2 y 3 piezas. Por datos á R. Sandberg, Pergamino 159, U. T. 788, Flores.

ANTICIPANDO 3.000 $ VENDO REGIA casa, Malvinas 673, adoq., gas y aguas, en pleno Caballito con comedor, R. Sandberg, Pergamino 159. U. T. 788, Flores.

AQUI EN EL ACTO PUEDE SIN gasto ni comisión vender su casa ó terreno. Antigua y acreditada oficina del rematador P. Anselotti, reabierta provisionalmente en su propio local, Jujuy 1160, de 1 á 5.

ALTOS Y BAJOS, INDEPENDIENTE, casa preciosa para recién casados, flamante, reune solidez, lujo, confort, se vende á plazos, Bermejo casi esquina Córdoba, verla y tratar Córdoba 2610, de 9 á 11 y de 3 á 5.

ASERRADERO, FABRICA O INDUSTRIA, vendo gran propiedad, con 3.500 v. c. de terreno, grandes galpones y regia casa de familia de gran sala, comedor, 8 habitaciones, baño, despensa, cocina, galería, celosías, yeso, mosaicos, agua y gas en toda la casa, molino y tanque, buena construcción; verla San Francisco 73 y 75; tratar Cuyo 1477.

A 40 $ AL MES, EN 100 MESES se construye en terreno del solicitante, casa de tres piezas, cielos rasos de yeso, cocina grande, servicio, agua, vereda de patio cerco, frente de calle, material garantido, recibo solicitudes ya, serie hasta el día 30, escritorio Jujuy 1280, de 1 á 7 p. m. v6

A MENSUALIDADES: VENDO DESDE 750 hasta 1.300 $ de anticipo y 35 á 45 por mes 5 casas de 2 piezas, galería demás sitas en la calle Laguna 623, 657, 669; otra Tandil 3901 esquina Laguna, otra Tandil 3313, son casas nuevas y modernas. Datos y tratar en Murillo 1960 esquina Acevedo 100, de 1 á 9 p. m.

BELLA VISTA, F. C. P., TERRENO deseo comprar, cerca estación, por carta, M. Costa, Muñiz. v5

BILLINGHURST 1350, CON EDIFICIO y galpón, desocupada vendo, 11 1/2 por 42 varas, 70 $ v. c. v5

BANFIELD, FRENCH Y S. JUAN, 722 v. c. á $ 3.50 v. c., Sáenz 930, Lomas v5

CUYO 1446 y 1448, VENDO. v6

CASA O ESQUINA SOBRE BULEVAR, compra J. S., Catamarca 841. v5

COMPRO CASA EN BARRIO de cloacas, B. Mitre 2053.

CASA SE COMPRA DE 15 A 20.000 pesos, Maza 1268, señor Celestino.

CASA SE COMPRA DE 10 á 15.000 $, Treinta y Tres 1007.

CASA LUGONES Y PAMPA, 3 PIEZAS y cocina, en cal, galería, vendo. v7

CASA CHICHE SE VENDE, SAN RAMON 750, Flores, tratar Rioja 770. v4

CASA GUAYANAS 614, 5 HABITACIONES, sala, se vende ó se alquila. v5

CASA VENDO, GRAN GALPON DE 2 pisos, 11x62, Ada. La Plata 1130. v8

CASA EN LOMAS, 5 C. EST., $ 9.000, resto 80 meses, Sáenz 930, Lomas. v5

CON RAPIDEZ VENDERA SU CASA ó terreno si acude al rematador C. G. Semería, Jujuy 1223. v5

CASITA COMPRO POR BARRACAS al Norte, al contado, hasta 14.000 pesos, Gral. Hornos 1047. v5

CASITA VENDO URGENTE, $ 10.303 por Barracas, cloacas, tratar Gral. Hornos 1047. v5

CASAS CHICHES 7.000 $, 8.500, 13.000 16.500, Caballito, Flores, Chacarita y Banfield, vende C. Narvaja Bauttez, Victoria 430, de 1 á 5.

COMPRA-VENTA DE PROPIEDADES

CASA MODERNA, HALL, 6 PIEZAS, desocupada, Córdoba altura Ombú, vendo.—J. E. Campos, San Martín 22.

CASAS SE VENDEN AL SUD, PARA familias y renta, de 10, 20, 30, á 70.000, Sibellito, Salta 1170.

CHARCAS AL 3600, VENDO TERRENO 13 1/2 por 54 varas, urgente, tratar con Seni, B. Mitre 519.

CASA VENDO, 9 DORMITORIOS, DE lujo, planta bajo, entrada de automóvil, llaves en mano, Alberti 1256.

CASA EN LOMAS, SALA, 3 PZS. 5 C. Est. vendo 9.500 $. Sáenz 930, Lomas. v5

CUATRO MIL PESOS AL CONTADO, compro buena casita en Flores ó Floresta, Camacuá 337.

CABRERA 4480, CASA MODERNA, 10x65, base 17.000 $, el domingo 9, á las 4. v6

CASA ESQUINA VENDO, ECHENAGUCIA, tratar General Dominguez 499, Avellaneda. v5

CASA VENDO BOLLINI 145, ENTRE Sentilosa y Doblas, Independencia 2286.

CASA VENDO BARATA, S. JUAN 3... al 84, 8 piezas y negocio, 1.20 por ..1 metros. v5

CASA SE VENDE CONSTRUCCION moderna, calle Quilmes 278, tratar en la misma. v5

COMPRAMOS 1 ó 2 LOTES, FLORES ó Floresta, de 10x40, á plazos, ocurrir Florida 271, escritorio ...

CASA 1 CUADRA RIVADAVIA, CABALLITO, sala, 4 dormitorios, vendemos 18.0.. ultimo a ..., Rosende y Carrillo, San Martín 32.

CASA FLORES, 1 c. TRANVIA, 4 piezas, 12.000 $, vendemos 3.000 $ al contado y 86 $ mensuales, Rosende y Carrillo, San Martín 32.

CASA LUJOSA EN BULEVAR, GRAN entrada, garage, caballerizas, comodidades, vendemos 42.000 $, Rosende y Carrillo, San Martín 32.

CASA DE 14x43, CALLE RIO JANEIRO 1042, vendo en 21000 $, tratar Murillo 1960, esq. Acevedo, 100, de 1 á 9 p. m.

CASA VENDO, 5 HABITACIONES, galpón para cualquier industria, poco desembolso, verla y tratar Bella Vista 719.

CASA EN CAL, TODO COSTO, NUEVA, 4 piezas, pieza servicio, baño, w. c., cocina, galería fondo, cerca Santa Fe, 25,000 $, vale 30, Carranza 2149.

COCHABAMBA AL 4.000, VENDO linda casa, 4 piezas y comedor. 10x38, en cal, urgente, $ 18.600, 1/2 plazos, C. Calvo 3878.

CASITA DE DOS PIEZAS Y COCINA de madera en terreno de 450 vs., se vende en 4.000 $ parte á plazos, Villa del Parque, tratar Cuyo 336.

CASA SE VENDE; CALLE SAN JOSE 935, tiene 8 piezas, baño, pieza servicio y cocina, tratar Gómez Peredo, 25 de Mayo 194. v4

CASA SE VENDE, CALLE ZABALA 3924, 1 comedor, 4 dormitorios, 1 pieza chica de material, precio 11.500 $, tratar Canning 487, de 12 á 1 p. m. v4

CASA CHICHE, 3 PIEZAS, GRAN hall, tranvía y adoquinado, se vende por $ 14.000, á plazos; tratar de 9 á 11, Thames 2110.

CASA CHICHE, BUENA RENTA, vendo 15.500 $, Avellaneda cerca Río Janeiro, 4 piezas, baño.—J. E. Campos, San Martín 22.

CASA LUIS XV, VENDO BARATISIMA, 22.500 $, Urquiza cerca Garay, 6 piezas.—J. E. Campos, San Martín 22.

CASA DIRECTORIO Y DOBLAS, 10 por 28, 3 piezas, un cuartito, construcción en cal, vendo Navone, C. Calvo 4044.

CASITA LINDA, 2 PIEZAS, COCINA, cielos rasos de yeso, mosaicos, vende Navone, Zuviría al lado de Varela, 5.000 $, 1/2 á plazos, C. Calvo 4044.

CASA VENDO, DESOCUPADA, COCHABAMBA 4100; sala, comedor, 4 dormitorios; visitese de 9 á 6 de la tarde.

CORDOBA ENTRE SADI CARNOT Y Billinghurst, vendo espléndido terreno, 18x65 varas, es una pichincha, tratar Seni, B. Mitre 519.

CON FRENTE A LA CALLE RIVADAVIA, vendo varios terrenos á precios razonables, tratar Seni, B. Mitre 519.

CASA ESQUINA VENDO, USPALLATA 1702, mitad al contado y mitad en 81 mensualidades, tratar Maipú 131, de 2 á 5 p. m. — Arturo Demarco.

CASA MODERNA, CALLE VIEL POR Río Cuarto, 10x24, 5 habitaciones, gas, adoquinado; vendo parte contado, resto plazos. Independencia 3752. v6

CASITA VENDO EN LANUS, CALLE Pringles 348, de 10x70 varas, 2 piezas, etc., una cuadra al Este de la estación y 6 al Norte, tratar Maipú 131, de 2 á 5 p. m. — Arturo Demarco. v4

CASAS Y TERRENOS AL CONTADO y por mensualidades en todas las zonas de la capital y provincia, vendo barato, ocurrir Lavalle 641. Juan Daneri.

CON CEDULAS, VENDO REGIA CASA en Villa Urquiza, sobre la Avenida Monroe, á una cuadra de la estación; precio 18.000 $. — José Nonini, B. Mitre 659.

CASA COCHABAMBA AL 4000, 3 piezas, comedor, cocina, construcción en cal, preparada para altos, adoquinado pago vende Navone 17.500 $, C. Calvo 4044.

CASITA ELEGANTE, NUEVA, DOS piezas, cocina, bomba, adoquinado pago, vende Navone, 9x36, Varela al 1100, en 8.000 $, con facilidad de pago, C. Calvo 4044.

CUARENTA MIL VARAS EN SAN Martín vendo á plazos sobre la calle 9 de Julio, con aguas corrientes, luz eléctrica, muy barato, urgente, Corrientes 1371, de 10 á 2 p. m.

CASA VENDO, A UNA CUADRA DE Cabildo y Colegiales, con 5 habitaciones, baño y dependencias, moderna, en cal y cedro, desocupada, 22.500 $, sin corredor, Cangallo 1348.

CASAS PROXIMAS PARA VENDER hay en todo paraje desde 7, 8, 10, 12, 15, 20, 30 hasta 100.000 $. Informes en esta oficina, Jujuy 1160, de 1 á 5 p. m.

CASAS VIEJAS SOBRE ESPLENDIDA fracción de tierra en el centro de la ciudad, se venden, calle Defensa entre Venezuela y Chile, de 23 y 1/2 varas de frente por 30 de fondo. Informes casilla de correo 34. v5

CHARCAS ALTURA 5000, 8 $, MODERNA, 10x54, 31.500 $; V. Gómez por Passo 10x37, 7 p., 28.500 $; terreno esq. Honduras y Arguibel 14x24 $ 28 v. c., adoq. pago, C. A. Bravo, Humboldt 3389.

CASA VENDO MUY BARATA, CARLOS Calvo y Jujuy, mide 10x70, tiene 8 piezas y un galpón de fierro de altos y bajos que mide 10x20, Produce 4.000 $ de renta anuales. Tratar con el dueño, Rincón 1315, J. Martín.

CASA ESPLENDIDA EN BARRACAS á 2 de M. de Oca y Patricios, nueva, preparada de altos, frente Luis XV, carpintería de cedro, yeso, celosías, decoraciones, calle adoquinada, sala 3 dormitorios, cocina y demás, $ 21.500, mitad á plazo, Cuyo 1477.

CASA IDEAL, 2 PIEZAS, EN CAL, tirantes de hierro, aguas corrientes, gas, 10x50, sobre la Avenida San Pedrito y Directorio, vende Navone 7.000 $ al contado y 5.000 $ á 2 años de plazo, C. Calvo 4044.

CASA ACOYTE 941 ENTRE LAS avenidas Chubut y Gaona, á la cuadra del Parque Centenario, tranvías 86, 94, 95 y 99, de tres piezas, 10 por 62 varas vendo muy barato, Lavalle 641. Juan Daneri.

CASA-CHALET, SE VENDE, AVENIDA Boyacá 863 al 67, en 32.000 $, flamante, edificación moderna, á todo costo, 6 habitaciones, preparada para altos, entrada para automóvil, barrio aristocrático, con dos líneas de tranvía al frente núms. 99 y 89, para tratar Estados Unidos 866.

CENTRO DE FLORES, VENDO CASA 12x28, 4 piezas, en cal, galería, parral y dependencias, c. r. yeso, cedros, mármoles, mosaicos, adoq. pago, gas, ag. ctes, $ 19.300 con cédulas. Casita chiche buen barrio, sala, escritorio, 2 dormitorios, baño revestido y dependencias, nueva, en cal, frente im. piedra, cedros, yesos, mármoles, mosaicos, $ 13.300. Casa entre tranvías, al lado Boyacá, 10x40, 3 piezas, galería, etc., $ 9.200. Casita altura Monte y Varela, 10x35, 3 piezas, etc., $ 8.000. En Floresta, á 1 cuadra Rivadavia y Lacarra, 3 piezas, galería, etc., $ 6.100 y 2.900 en mensualidades. Terrenos en varias direcciones. En todas mis ventas doy facilidad de pago.—Dgo. D. Arán, Coronel Bonorino 2?, Flores (al Ferrocarril).

COMPRA-VENTA DE PROPIEDADES

DESEO COMPRAR QUINTA DE 1 Ó 2 hectáreas, cerca de ciudad, R. L., ofertas hotel Continental, 25 de Mayo. v5

ESQUINA CORONEL DIAZ Y MANSILLA, tranvía á ambos frentes se vende.

EN 35.000 $, VENDO TERRENO Billinghurst 713 esq. G. Vieja, 380 v. c., tratar Rivera 391.

EN VILLA URQUIZA, CASA 5 PIEZAS, 3.200 $ contado, resto á plazos, vendo urgente, Córdoba 2739.

EN BANFIELD, TERRENOS CENTRALES, vendo varios lotes.—C. A. Galli, Bolívar 256. v6

EN FLORES VENDO TERRENO Av. Campana, 2 cuadras de Varela, tratar B. Mitre 3821.

ESQUINA CON 2 SALAS, PARTICULAR, espacio para solar, bulevar Directorio y Puán, en cal, venta urgente, $ 11,500, C. Calvo 3878.

EN MERLO, A 25 MINUTOS DE LA estación Once, vendo 2 lotes de terreno esquina, tratar y más datos, Rivadavia 2852.

EN LA PAMPA VENDEMOS 200 hectáreas, lote A, sección 2, precio 70 pesos la hectárea, Irarte y Dollera; Bartolomé Mitre 544. v4

EN MATADEROS, CALLE GUAMINI entre Merlo y Lobos, vendo casita de madera barata, de dos piezas, bien hecha.

EN LOMAS, 2 LOTES, ESQUINA Pereyra Lucena y Mendoza, base 8 $, el domingo 9, á las 3.30. Pidan planos, Becher, Cuyo 559. v6

EN 80 MENSUALIDADES, EN VILLA Numancia, sobre la estación, se rematarán el 16, manzanas y lotes de terreno. Pidan planos.—Arturo Barros y Cía., San Martín 50. v6

EN LO MEJOR DEL CABALLITO, calles Rojas adoquinada y Gaona con tranvía eléctrico No. 86, 94, etc., se venden lotes por mensualidades sin interés y sin comisión, tratar con su propietario, Reconquista 335, escritorio 3. v8

EN FLORES, CON $ 4.500 CONTADO y 10.000 á 2 años, vendo casa de comedor, 3 piezas, baño, molino, sótano, decoraciones, galería, mármoles etc., otra de comedor, 3 dormitorios, baño, cocina y demás, $ 11.000, mitad á plazos, tratar Cuyo 1477.

EN SAN MARTIN, JUAREZ Y SAN Nicolás, espléndida casa-quinta con 3.200 v. c. de terreno recién construida. Sin base, remataré el domingo 9 á las 4.30 p. m. Plano, Bolívar 256.—Carlos A. Galli. v6

EN FLORESTA, CALLE RAFAELA y Homero, se venden dos casitas de tres piezas y una esquina con negocio, sala y dos piezas, recientemente construidas, ganan 180 $, pudiendo dar mucho más, á dos cuadras de Rivadavia y del tranvía, en 22.000 $, para renta ó especular, da el 1 olo; no se da comisión á corredores, para tratar Estados Unidos 866.

FLORESTA, LOMAS DEL MIRADOR compro libretas P. B., S. Carnot 932. v7

HERMOSA CASA LLAVE EN MANO, bulevar Directorio y Riglos, agua corriente, adoquinado, 3 piezas, cocina, w. c., sótano, cerco de 0.45 todo en cal, especial para pichincheros, vendemos urgente, C. Calvo 3878.

ISLAS SOBRE EL PARANA DE LAS Palmas, se rematarán el 11 del corriente. Pidan planos á Arturo Barros y Cía., San Martín 50. v6

LOCAL O CASITA EN AVELLANEDA, se compra, paraje central, al. Luque, Cangallo 1053.

LINDA CASA, 1 CUADRA J. M. MORENO y Río IV, adoquinado pago, sala, 3 piezas, vendo urgente $ 5.000 contado y 8.500 largo plazo, C. Calvo 3878.

MARTINEZ (F. C. C. A.), A 4 CUADRAS Santa Fe, véndense 3 lotes 30x39, al contado, á H. M. G., Defensa 544, depto. 8.

MIRAMAR, REMATE DE TIERRAS centrales, secciones 2a. y 5a. Base $ 1.50 vara. Pidan planos. El miércoles 5 de Abril á las 4.30 en nuestra casa central, Cuyo 559.—F. y E. Becher. v5

NECESITA Vd. VENDER RAPIDO su propiedad ó transferir su libreta? Negocio hecho en las 24 horas. Véase con Juan Daneri, Lavalle 641. v13a

OMBU ENTRE VIAMONTE Y CORDOBA vendo urgente, terreno ideal, 10x35 varas, tratar con Seni, B. Mitre 519.

OCASION, CASA-QUINTA EN GENERAL Urquiza, Bebedero esquina Avenida Constituyentes, 6 dormitorios, baño, cocina, servicio, despensa, sótano, agua corriente, gas, cochera, gimnasia, jardín, 960 varas cuadradas. A una cuadra del tranvía No. 96, vende urgentemente, puede visitarse, tratar Cangallo 801, A. Faleni.

PETIT-HOTEL, JUNCAL 3075, VENDO. Visítese. v6

PICHINCHA! EN MAR DEL PLATA, vendo varios lotes.—C. A. Galli, Bolívar 256. v6

PARAGUAY 3371, CASITA 3.000 CÉDULAS vendo en 15.000 $, tratar Sadi Carnot 1349. v5

PICHINCHA; LOTE DE 155 METROS cuad. vendo urgente, adoquinado, cerca Parque Centenario; tratar Guatemala 702.

PERMUTO ESPLENDIDA CASA quinta próxima estación Lomas de Zamora, por casa capital, Tucumán 2781.

RIVADAVIA ENTRE TUYU Y POLA, vendo terreno, urgente, B. Mitre 2053.

RIO CUARTO ENTRE RIGLOS Y PICHEUTA vendo terreno 33x55 varas; tratar con Seni, B. Mitre 519.

RIVADAVIA ENTRE BUSTAMANTE y Billinghurst, vendo una hermosa casa, 10x40, en $ 63.000 con facilidades. Es una pichincha, tratar Seni, B. Mitre 519.

REPUBLIQUETAS 2707, SALA, 3 P. coc., terreno esquina Moldes y depósito y caballeriza al fondo, todo 25.000 $ á plazo, Carranza 2149, altura Santa Fe 5100.

SE VENDE UN LOTE DE TERRENO en Flores, Bolívar, esq. Blas, de 10 por 37 m., tratar Libertad 565. v6

SE VENDE TERRENO CENTRAL A precio de costo, tratar Vidt 289, sin corredor. v7

SAENZ Peña, TRANSFIERO LIBRETA terreno esquina, á cuadra y media estación, 1350 $ al contado, Santa Fe 4202, Palermo.

SE VENDE UN TERRENO, CALLE San Matías y Nazca, Santa Rita, informes al bazar de calzado, tratar Gallo 2023.

SE VENDE TRES LOTES DE TERRENOS, á 2 cuadras de la estación Villa Sáenz Peña, tratar Almirante Brown 162. v6

SE VENDEN EN SAN MARTIN DE 6 á 10 lotes de terreno, frente al nuevo hipódromo; ocurrir calle Belgrano 66. v5

SE VENDEN DOS CASAS A LA ENTRADA de Belgrano y 3 en Villa del Parque, al contado ó á plazos, tratar J. Varela, Tacuarí 442.

SANTA FE ENTRE GODOY CRUZ Y Oro, vendo espléndido terreno de 10 por 56 varas, tratar con Seni, Bartolomé Mitre 519.

SANTA FE ESQ. ANDRES ARGUIBEL, 13 1/2 por 38 varas, vendo urgente por ausentarse su dueño, tratar Seni, B. Mitre 519.

SE VENDEN TERRENOS EN MIRAMAR, sección 5a., á 1 y 2 cuadras del mar, dirigirse S. T., poste restante, correo. v5

SOLIDA CASA EN CAL, 3 PIEZAS, galería, gran fondo, Convención y Puán, 1 cuadra Río IV, $ 16.800, 1/2 plazos, C. Calvo 3878.

SE VENDE CHACRA EN LA PLATA, de 21 hectáreas, actualmente ocupada para quinta de verdura, tratar por carta ó personalmente, Cangallo 1053.

SI USTED QUIERE VENDER SUS casas, terrenos ó campos particular ocurra á P. J. Cueli, Cangallo 1479. Se resuelven las operaciones en 48 horas. No cobro gastos. v6

SE VENDE LA ESQUINA DE GRAIG y Zuviría, cercada de material, adoquinado y vereda, tratar con el dueño, Río Cuarto 150, de 11 a. m. á 2 p. m., F. Deluca.

SE VENDE UN LINDO TERRENITO particularmente, calle Espinosa 1582, á 12 m. de Monte Dinero adoquinada y á 20 de la Av. San Martín con doble vía, mide 10 v. de frente por 28 de fondo, datos, Lavalle 2925. v4

SE VENDE CASA RECIEN CONSTRUIDA, 2 piezas y 2 piecitas, galería corrida, cielos rasos dentro y fuera, pozo semisurgente, mosaicos, con empedrado, tranvías al lado, muy barata, una esquina Monte Egmont y Espinosa; otro lote terreno Leones y Warnes; tratar Vera 2559.

COMPRA-VENTA DE PROPIEDADES

TERRENO JUNCAL 3065, DE 10 V. por 40 véndese. Visítese. v8

TERRENO SE VENDE DE 10x43, tranvía, entre Espinosa y Paysandú, único lote baldío, B. Mitre 2574.

TERRENO ALMAGRO Y DIAZ VELEZ, vendemos. — Arturo Barros y Cía., San Martín 50. v5

TERRENOS FLORESTA Y SAN ISIDRO vendo 80 meses, Cangallo 685. —V. Novelli.

TRANSFIERO LIBRETA DE UN LOTE terreno en Mataderos 9x22.80, tratar Rioja 1217.

TERRENO ESQUINA GAONA Y BOLIVIA, 27x27, vende Navone, 15 $ vara á plazos, C. Calvo 4044.

TERRENOS VARELA Y RECUERO, vende Navone, adoquinado pago, C. Calvo 4044.

TERRENOS GAVILAN ENTRE NEUQUEN y Franklin, vende Navone, 10 por 52, á plazos, C. Calvo 4044.

TERRENITOS COMPRO DOS, BUENA posición y casita central, Rivadavia 3333.

TERRENO VENDO EN FLORESTA, 10x50, á 5.50 $ vara, tratar Salta 207, talabartería. v6

TRANSFIERO LIBRETA DE 4 LOTES de terreno, 1.500 m. c., en Villa Ballester, tratar Salta 1044.

TERRENO 10x60 VENDO A 2 CUADRAS del Parque Lezama, tratar Patricios 273.

TERRENO, PEDERNERA Y LOBOS, 2 cuadras Plaza Flores, 10x60, vendo urgente, C. Calvo 3878.

TERRENO CALLE LAFUENTE Y Tandil, agua corriente, 10x60, vendo 10 $ vara, 1/2 plazos, C. Calvo 3878.

TERRENO VENDO, FLORES 10x50, adoquinado pago, ubicación especial $ 22 v. c., tratar Bella Vista 719.

TERRENO PEDERNERA Y DIRECTORIO, 4 cuadras Plaza Flores, adoquinado, agua, vendo $ 26.80 vara, 12 por 70, Castagnino, C. Calvo 3878.

TERRENO EN LA AV. CHENAUD al lado de la Hípica, próximo á la futura Av. Norte, donde nadie vende, 760 v. c. á $ 13 v., Pasco 949. v5

TRANSFIERO LIBRETA TERRENOS de 4 años, urgente, frente estación Devoto, por ausentarme, 25 de Mayo 159, esc. 15.

TERRENO A 5 CUADRAS DE RIVADAVIA y plaza, al lado de la Av. Merlo, de 10x30 varas, vendo $ 13.50 vs., es ocasión, Cuyo 1477.

TERRENO CULPINA Y DIRECTORIO entre muros, 10x50, aguas corrientes vende Navone, 14.30 la vara, C. Calvo 4044.

TERRENO EN BELGRANO, CERCA del tranvía 35, vendo por mensualidades á pesos 12 v. c., 10 por 42 varas, tratar Lavalle 641. Juan Daneri.

TRANSFIERO 9 TERRENOS EN LANUS, Villa Obrera, sobre tranvía por la calle Argentina; dueño, B. Mitre 1689. v5

TERRENO ESQUINA NEUQUEN Y Argerich, de 210 varas, á 45 $ v. cuadrada, vendo, ocurrir Lavalle 641 Juan Daneri.

TERRENO 10 POR 60 VARAS, vendo sumamente barato, á 80 metros de la Avenida Vértiz á Hipódromo Argentino, adecuado para stud; tratar en Lavalle 641. Juan Daneri.

TERRENO VENDO EN LANUS, calle General Guido y la vía, mide 13m58 por 51.96. Por el costado Este de la vía hacer 5 cuadras al Norte; tratar Maipú 131, de 2 á 5 p. m.—Arturo Demarco.

TERRENO CON DOS FRENTES Y edificio antiguo vendo barato, calle Gaona 127 y calle Estivao sin número, vía á vía con el gran Parque Centenario, 12 por 94 varas, adecuado para industria, cochería ó corralón, más datos Lavalle 641. Juan Daneri.

URGENTE VENDO 2 TERRENOS Baradero entre Provincias Unidas y Convención; C. Pellegrini 45, Bonino. v6

VENDO CASA, MERLO 3780, EN 2.600 pesos, tratar Culpina 350, Flores.

VENDO URGENTE CORRIENTES altura 3400, 10x70, tratar Cuyo 1473 v5

VIAMONTE 900 Y PICO, VENDEMOS un terreno chico. — Arturo Barros y Cía., San Martín 50. v5

VENDO TERRENO, 208 VARAS, calle Brasil esq. 24 de Noviembre, tratar Cuyo 1473. v5

VENDO CASITA, GUARDIA VIEJA altura Medrano; tratar Corrientes 2634.

VENDO DOS LOTES DE TERRENO en Villa Lugano, en buena posición, tratar Santa Fe 1675. v4

VENDO CASA 4 PIEZAS Y COCINA en terreno 50x70, frente estación Manzanares F. C. P., tratar Alejandro Melo. v8

VENDO DOS CASAS EN CABALLITO, 10x50, otra Almagro, con 8.000 cédulas, otra en Flores, con 5.000 cédulas, Colombres 287.

VENDO 600.000 VARAS DE TIERRA inmejorable, á 20 centavos v. c., el precio de un repollo, tiene estancia y dista 20 cuadras de una estación próxima á la capital, informes Cuyo 1629. de 2 á 4 p. m. v5

VILLA URQUIZA, EN EL PARAJE más pintoresco y floreciente, entre valiosa edificación, se venden 5 lotes de excelentes dimensiones, en block, 1.715 varas formando esquina, Avenida Juramento y Burela: una parte á plazos sin interés.—Gino, Bolívar 1110, de 11 á 3.

COMPRA Y VENTA DE NEGOCIOS

ALMACENES BUENOS, PIDANLOS, Zorrilla, Cerrito 787. v5

ALMACEN 2.500 $, DIARIO 80, 2 PIEZAS, 100 $, inst. casa, Chile 1030.

ALMACEN 3.000 $, DIARIO 100, INST. casa, 3 piezas 150 $, Chile 1030.

ALMACEN 8.000 $, DIARIO 250, UNICO, al Norte, central, Chile 1030.

ACEITERIA Y COMESTIBLES SE vende, Independencia 3778. v6

ALMACEN POR ARENALES, 4.000 $ contrato, vendemos Cangallo 1553.

ALMACEN BUENO, CENTRAL, PAGO fácil, pídase á J. Ghiorzi, Córdoba 1095. v4

ALMACEN UNICO VENDO, VER BALANCEADOR Publio Solari, Moreno 2200. v30ab

AL REMATE ZAPATERIA, COCHABAMBA 774, $ 4.000, á quemar el 5 á la 1 p. m. v6

ALMACEN POCO CAPITAL VENDO urgente, doy facilidades, Guayquiraró 657. v6

ALMACEN 4.000 $, INST. CASA, 1 pieza, 90 $, cont. 4 años, Chile 1030.

ALMACEN 6.000 $, CERCA VENEZUELA y Piedras, inst. casa vendo, Chile 1030.

ALMACEN BAZAR, FERRETERIA, 12.000 $, diario á prueba 200 vendo, Chile 1030.

ALMACEN 10.000 $, CERCA FLORIDA y Cuyo, único, diario 250 $, Chile 1030.

ALMACEN VENDO EN RIVADAVIA sin llave, á balance, Sáenz Peña 366.

ALMACEN EN BARRACAS, VENDO urgente, por enfermedad, sin corredor, tratar Suarez 1150. v6

ALMACEN!!! COMPRO URGENTE!!! cualquier capital.—Liberatore, Viamonte 1536.

A REMATAR NEGOCIOS SIN GASTOS, liquidación inmediata ocurrir á Brianone y Ortiz, E. Ríos 1076.

ALMACEN UNICO, RESERVADO, inst. casa, 7.000 $, al Norte, E. Ríos 1076.

ALMACEN UNICO POR GARAY, instalaciones casa, descuentos vendemos, Cangallo 1553.

ALMACEN UNICO POR ALMAGRO, contrato, comodidades, descuento, vendemos, Cangallo 1553.

ALMACEN POR CONSTITUCION, instalaciones casa, sin llave, vendemos, Cangallo 1553.

ALMACENCITO EN MERCADO central, 1.800 $, diario garantido 80 $ vendo, Venezuela 1450.

ALMACENEROS: VEAN AVISO REMATE, Avenida de Mayo 737, el jueves 6, por Estrebou y Orlandi. v6

ALMACEN ESQUINA, ARMAZONES casa, espléndida posición, vendo en 2500 $, Cevallos 264.

ALMACEN MUY BIEN SITUADO, diario 100 $, vendo 4000, Cevallos núm. 264.

ALMACEN POR BELGRANO Y TACUARI vendo 6000 $, gran diario, Cevallos 264.

ALMACEN BUENO, VENTA mensual 4500 $ garantidos, vendo 8000 $, Cevallos 264.

ALMACEN BUENA ESQUINA, ARMAZONES casa, alquiler 100 $ vendo 2.500 $, Méjico 1750.

COMPRA Y VENTA DE NEGOCIOS

ALMACEN VENDO 4.000 $, 3 PIEZAS, alq. 100 $, E. Ríos 226.

ALMACEN SE VENDE, ARMAZONES de la casa, Guatemala 89?. v5

ALMACENES INMEJORABLES EN el centro, Norte y Sur, de todo capital, vendo; Cerrito 711.

ALMACEN Y CASA DE COMIDA, garante 180 $ diario á balance vendo, Venezuela 1450.

ALMACEN POR SAN JUAN, TACUARI, Bolívar, Alsina, Cangallo, todos únicos, Venezuela 1450.

ALMACEN 3.000 $, 4 PIEZAS, ALQ. 130 $, diario 85 $ á prueba, Venezuela 1450.

ALMACEN NORTE, CAPITAL 4500 $, alq. 139 $, cont. 6 años, armazones casa, 2 piezas, vendo, Uruguay 494.

ALMACEN Y BAZAR DARWIN 793, remataremos hoy á las 2 p. m., ver sección remates Bergés y Longhi.

ALMACEN FRENTE MERCADO vendo 8000 $, diario garantido 130 $, Lavalle 2042.

ALMACEN AL NORTE, ARMAZONES casa vendo 3000 $, contrato, Lavalle 2042.

ALMACEN CENTRAL, CAPITAL pesos 12.000, esquina inmejorable, vendemos, Alsina 1418.

ALMACENCITO, CAPITAL 1600 $, muy buena esquina, vendemos, Alsina 1418.

ALMACEN POR SAN JUAN Y BOEDO vendo bajohco 3000 $, contrato 4 años, buen diario, urgente, por enfermedad, Lavalle 2042.

ALMACEN UNICO 4 ESQUINAS con amplio sótano, 4 piezas, cont. 4 años, armazones casa, alq. 135 $, diario 80 $, vendo á balance; Uruguay 494.

A REMATAR TODA CLASE DE NEGOCIO ó venta particular, con resultado positivo, ver á V. Novelli, Rivadavia 7425 ó Cangallo 685. v7

ALMACENES, CAFES, BARS, CIGARRERIAS y otros negocios, vende Cueli, Cangallo 1479; no cobra comisión.

A LOS COMPRADORES, LOS MEJORES almacenes en venta en la capital los tiene Marcelino Romero é hijo, Cangallo 1553.

ALMACEN 7.000 $ CAP. Y 5 años DE contrato, se vende por no poderlo atender. Dean Funes 400, Avellaneda. v5

ALMACENES MUY BUENOS DE 5 Á 30.000 $ en distintas direcciones venden Solari y Aguirre, Venezuela 895. v5

ALMACEN ALQUILO ESQUINA Salta y Méjico, á propósito para cualquier negocio, tiene comodidad para familia, razón Méjico 1190. v6

ATENCION! PEREZ Y REBECCHI no cobran gastos para vender ó rematar pronto cualquier negocio, legalidad y reserva, Venezuela 1450. v6

ALMACEN Y CANCHA DE BOCHAS, capital 4.000 $, alq. 120 $, salón, 5 piezas, venta mensual 3.500 $ vendo, Viamonte 1536.

A... LA ADMINISTRACION! "LA Argentina"! Méjico 1750! acudan ustedes para comprar... Vender ó rematar sus negocios en 24 horas, seriedad y reserva. v4

ALMACEN Y BILLAR AL NORTE, único alq. 110 $, contrato 5 años, dos piezas y 1 galpón, venta mensual 2000 $, capital 2500 $, vendo á balance, urgente; Uruguay 494.

ALMACEN POR EL BARRIO DE LA estación Constitución, se vende por no poderlo atender personalmente su dueño, capital unos 4000 $, contrato y alquiler barato, ocurrir San José 384.

A..., A..., ANTIGUO BALANCEADOR y rematador público Nicolás Manzo, Uruguay 375, U. T. 4612 Libertad, ocurra Vd. para vender, rematar ó balancear su negocio, seriedad y competencia. v7a

A... VENDER SUS NEGOCIOS particular ó remate con resultados positivos, ocurran á P. J. Cueli, Cangallo 1479. Las operaciones se resuelven en 48 horas. No cobro gastos. v6

A!!! COMERCIANTES E INDUSTRIALES, para vender con brevedad sus negocios, balancearlos ó rematarlos, ocurrir al antiguo balanceador y rematador público Vicente Greco, en su Oficina del Sud, San José 384, especialista en esta clase de operaciones con 28 años de práctica.

BAR RESTAURANT SE VENDE EN 3.800 $, buena clientela, Cuyo 336.

BIOGRAFO VENDO CENTRAL BARATO, tratar con el dueño, Rivadavia 3155. v7

BUSTAMANTE, REMATA HOY A LA 1 gran bar y billar, en Laprida 661.

BAR LUNCH Y BILLAR SE VENDE por fallecimiento, urgente, dirigirse Chile 1272.

BAR CONFITERIA Y BILLARES esquina, contrata 3 años, alquiler 110 $ vendo, Méjico 1750.

BAR ALMACEN EN POSICION ESTRATEGICA, como para instalar gran despacho de bebidas art nouveau, sin mayores gastos, véndese, tratar Zorrilla, Cerrito 787.

BUSTAMANTE, BALANCEADOR Y rematador público, remata negocios y le asegura éxito completo. Verlo con confianza, Sáenz Peña 144.

CAFE BAR CENTRALISIMO VENDEMOS 4500 $, tratar Alsina 1418.

CAFE!! BAR!! BRASIL 906, REMATO hoy á las 2 p. m., Bisáñez.

CASA DE PENSION SE VENDE, LAVALLE 1429, toda alquilada. v6

CIGARRERIA VENDO BRASIL 586, tratar en la misma. v6

CASA DE BICICLETAS SE VENDE, Avenida Santa Fe 5340.

CAFES DE 1.000 A 20,000 $, VENDEN Alvarez y Cía., Catamarca 416

CIGARRERIA, LIBRERIA, BUENA, vendo 550 $, alq. 48, E. Ríos 226.

CASA DE PENSION SE VENDE, B. de Irigoyen 83. v8

CARNICERIA VENDO POR NO PODERLA atender, Páez 2015. v4

CARBONERIA VENDO, CARLOS Calvo 2065. v5

CARNICERIA, CARRO, CABALLO, buen paraje, vendo 1500 $, 1 res, Lavalle 2042.

CAFECITO BILLAR FRENTE MERCADO, vendo hoy mismo 1100 $, Lavalle 2042.

CAFES BILLARES, BUENOS bars, confiterías, cafecitos, vendo, Paraná, Alfonsín y Cía.

CIGARRERIAS BIEN SITUADAS, poco precio y comodidades, vendo, Paraná 508.

CAFE SEIS BILLARES, REMATA Alfonsín y Cía., Santa Fe 2743, el miércoles. v6

COMERCIANTES Y PARTICULARES á calzados al remate zapatería, Cochabamba 774 el 5. v5

CASA SE VENDE AMUEBLADA O SE alquila con ó sin muebles, Viamonte 1018. v6

CIGARRERIA, LIBRERIA Y LOTERIA, vendo, comodidad para familia, Corrientes 2365. v4

CIGARRERIA, SALON DE LUSTRAR y composturas, se vende por retirarme, Moreno 935.

CIGARRERIA Y LIBRERIA, SE vende á plazos ó en mensualidades, Constitución 2222.

CIGARRERIA CENTRAL VENDO 400 pesos, diario 30, 2 piezas, Chacabuco 1022.

CAFES CON Y SIN BILLARES, BIOGRAFOS, lunchs, centrales, vendo, Chile 1030.

CIGARRERIA, DIARIO $ 50, BUENA comodidad, vendo barata, Córdoba 1247.

CAFE, RESTAURANT Y BILLAR por Belgrano y E. Ríos, vendo, Sáenz Peña 366.

CASA DE PENSION, VENDO, ALQUILER tirado, en pleno centro, Sáenz Peña 366.

CASA PENSION CENTRAL, VENDO 2.500 $, 12 lindas piezas, E. Ríos 226.

CIGARRERIA, DIARIO 40 $, ALQUILER 65, central, vendo, 500 $, Catamarca 416.

CASA PENSION POR CARLOS PELLEGRINI, vendo urgente, tratar Viamonte 1536.

CIGARRERIA MUY CENTRAL, POCO capital vendo urgente, Viamonte 1536.

CIGARRERIA, SALON DE LUSTRAR vendo por 500 " comodidad para familia, Humberto I 1224. v6

CASA DE PENSION COMPRO ... sea central y acreditada, ocurrir Sáenz Peña 144.

COMPRO ALMACEN ó CAFE y BAR regio, sin llave, bien situado ó cigarrería y lotería agencia, sin intermediarios, escribir Cucha Cucha 1182.

MUEBLES Y ENSERES DOMESTICOS

MUEBLES! MUEBLES, RIVADAVIA 1787 entre Rodríguez Peña y Callao. La casa mejor surtida y que más barato vende sus muebles.
Dormitorio Luis XV de matrimonio . . . . . $ 225
Dormitorio Luis XIV de matrimonio . . . . . " 185
Comedores Renacimiento tallado fino de relieve, mármol fino . . . . . " 345
Juego de sala Luis XVI dorado " 75
Mesas de centro felpa seda . . " 12
Columnas Luis XV, felpa seda . . " 6
Pidan presupuesto antes de comprar. Catálogo, embalaje y conducción gratis. v5

OJO PELUQUEROS, A PLAZOS, vendo más barato que los vendedores al contado, mesas, lavatorios, espejos, sillones, toilette, antigua fábrica, Las Heras 627, A. Rivera. v6

OCASION — JUEGO DORMITORIO Luis XV para matrimonio, de 4 piezas, 6 sillas Viena y una mesa para 12 cubiertos, todo nuevo flamante, costó 350 $, vendo en 270, Cochabamba 2260. v5

OJO PELUQUEROS! UNICA FABRICA de muebles de peluquería buenos y baratos, al contado y á plazos, de sillones, sillitas, mesas, espejos, lavatorios, toilettes, estufas, relojes, depósito general, Falivene, Sarandí 217. v7

PIANO POCO USO, PARA ESTUDIO, véndese barato, Caseros 852.

PIANO RONISCH, gran formato, vendo urgente, Matheu 1668.

PIANO CRUZADO A 3 PEDALES SE vende en 155 $, Corrientes 3707.

PIANO DE COLA, ERARD, FLAMANTE, se vende, Tucumán 1604. v6

PIANO BUENAS VOCES, EN BUEN estado vendo $ 130, Belgrano 4140.

PIANOS GRAN FORMATO, 3 PEDALES, gran ocasión, 560 $, Maipú 378.

PIANO SPRUNCH USADO, CUERDA cruzada vendo, barato, Anchorena 1261. v5

PIANO CARLOS OTTO, CRUZADO en bronce, nuevo, tres pedales, vendo, Tucumán 1671. v7

PIANO PLEYEL, DE OCASION, COMO nuevo vendo urgente, Venezuela 1473.

PIANOS USADOS PARA ESTUDIO Y planola liquido, Rodríguez Peña 326.

POR AUSENTARSE A EUROPA, véndense muebles, dormitorio, poco uso, Uruguay 610. v6

PIANOS GARANTIDOS A 20 $ MENSUALES, casa Rivarola, C. Pellegrini 185. v30

PIANOS DE OCASION, DESDE 70, 150, 200 á 400 $, vende Palazzo, Matheu 1672. v4

PIANO FLAMANTE NOGAL, GRAN formato, 3 pedales, véndese barato, Paraguay 2201. v5

PIANO USADO VENDO BARATO, gran formato, marca acreditada, Gral. Urquiza 1021. v5

PIANOS SURTIDOS DE OCASION, buenas marcas de 60 á 750 $, Cangallo 1578. v6

PIANOS Y AUTOPIANOS Y DE OCASION se venden, Cerrito 170, catálogo gratis. v6a

PARA DORMIR SIN PICADURAS de mosquistos, usar el mosquitero Reclame á 7 $, Baratti Hnos. y Cía., Corrientes 1145. v30

PIANO SCHIEDMAYER DE 1/3 COLA, seis meses de uso, especial para biógrafos, se vende, B. de Irigoyen 1374.

PARA DORMIR BIEN, COLCHONES de zóstera marina, frescos, antisépticos y fortificantes, 8 $, Baratti Hnos. y Cía., Corrientes 1145. v30

PIANOS PAGADEROS A 20, 25, 30 y 40 $ mensuales, surtido de todas las marcas. Catálogo ilustrado.—D. Marguignot, Corrientes 925. v23ab.

PIANOS Y AUTOPIANOS, FLORIDA 242, ventas á plazos, entrega inmediata dando buenas referencias, Rebella y Belaunde. v10

PIANOS! LAS MEJORES MARCAS con los precios más baratos, los tiene sólo la casa Reggio, Venezuela 1473. v5

PIANOS Codoñer ES EL UNICO QUE vende garantidos por 5 años desde 20 $ mensuales y regala aisladores, arandelas y taburete, Rivadavia 3099.

PIANOS BOISSELOT, Pleyel, GEISSLER, Mendelssohn, Otto, Mors, pianos automáticos, 1/4 cola, pianos armoniums desde 400 $, plazos y contado, Méjico 1634. v8

PIANOS CASA INTRODUCTORA DE muebles y pianos, entrega sin garantía, con facilidades pago, taller de composturas y afinaciones, T. Deulofeu, Cuyo 1467, U. T. 406 (Libertad), Cooperativa 2329, Central. v27a.

SE VENDEN LINDOS MUEBLES DE familia, Montes de Oca 9.

SE VENDE MUY BARATO PIANO flamante, Carlos Calvo 1448. v5

SE VENDE UN BILLAR, MERCADO Rivadavia, puesto 20. v4

SE VENDE MUY BUEN PIANO, 2 candelabros y un lavatorio, Aristóbulo del Valle 1720.

SE VENDE UN JUEGO DE DORMITORIO Luis XIV en 760 $, dos plazas, verlo Paraguay 3861.

SE VENDE ESPLENDIDO JUEGO de vestíbulo, antiguo, tapizado de terciopelo Río Bamba 925. v4

VENDO URGENTE APARADOR cristalero, 60 $, trinchante 40, Tucumán 2731.

VENDO RICO JUEGO DE SALA 80 pesos, otro escritorio 50, Uruguay 1069.

VENDO TODOS LOS MUEBLES POR ausentarme, á Europa, verlos y tratar Moreno 483, de 12 á 2 p. m. v6

VENTAS VARIAS

ARMAZONES, MOSTRADOR Y BALANZA vendo, San José 906.

ARMAZON Y MOSTRADOR SE VENDE de baratísimo; Pavón 3256.

ARMAZONES, FIDEERAS, INSTALACIONES vendo barato, Cangallo 1777. v7

A PLAZOS TRAJES Y SOBRETODOS condiciones ventajosas, corte elegante, Cuyo 1711. v14

ARMAZONES, MOSTRADORES, INSTALACIONES, heladeras, estantería, Corrientes 2331. v8

ARMAZONES, MOSTRADORES, TABIQUES, escritorios, instalaciones, Callao 255. v7

ARMAZONES, HELADERAS, ESCRITORIOS, instalaciones barato, Triunvirato 445. v6

ARMAZONES, MOSTRADORES, HELADERAS, fideeras, instalaciones, barato, Callao 160. v7

ARMAZONES, MOSTRADORES, INSTALACIONES, liquidación completa, Entre Ríos 149. v8

ARMAZONES, TABIQUES, ESCRITORIOS, instalaciones, muy barato, Cuyo 1740. v7

ARMAZONES, MOSTRADORES, INSTALACIONES, liquidación, fábrica, Rivadavia 1769. v7

ARMAZONES, TABIQUES, FIDEERAS, instalaciones, heladeras, Callao 714. v8

ALERTA! CHALET 7x5 DE MADERA, desarmado, vendo barato, Santiago del Estero 1309. v5

ARMAZONES, HELADERAS, INSTALACIONES escritorios, gran rebaja, Cerrito 778. v8

ARMAZONES, HELADERAS, INSTALACIONES, liquidación completa, fábrica, Corrientes 2415. v6

ARMAZONES, MOSTRADORES, FIDEERAS, vendo baratísimo, Rivadavia 1964. v8

ARMAZONES, VIDRIERAS Y MOSTRADOR, buenos y muy vistosos vendo, Yatay 250.

ARMAZONES, MOSTRADORES, INSTALACIONES completas, gran liquidación, San Juan 952. v8

ARMAZONES, MOSTRADORES, TABIQUES, instalaciones, carpintería mecánica, Lavalle 1157. v6ab.

A PLAZOS, TRAJES, ETC., FACILITA el Corte Anatómico, Corrientes 1844, sastrería proveedora de la Real Casa de España. v12

ARPILLERA BARATO, MANDAMOS á la campaña cualquier cantidad, grande ó chica, pedir por carta á The Barbicane Co., Corrientes 354. v13

ALHAJAS FINAS, PAGADERAS EN 20 mensualidades, vende casa importadora, á todo el mundo, condiciones liberales, operaciones rapidísimas y reservadas, créditos de 100 á 25.000 pesos, Suipacha 164, U. T. 3324 (Libertad).

AGRICULTURA Y GANADERIA— Utiles de todas clases, máquinas agrícolas, sisal, bolsas, semillas, libros técnicos, envases, carros, sulkys americanas, vehículos, carretillas, baldes, elementos para contabilidad agrícola, revistas, arados, desgranadoras, á mejor precio y más rápido que nadie mandamos contra pedido por carta. Pidan precios y datos, sea cual fuere el artículo, The Barbicane Co., Corrientes núm. 354. v13

BASCULAS 500 Y 1.000 KILOS, otras de 2.000 y 4.000, selladas, vendo, Hornos 353.

BANCOS PARA CARPINTEROS, muebleros, se liquidan por desocupar parte del local, Sáenz Peña 112. v5

COBRE VIEJO SE VENDEN 1.060 kilos, ofertas Santa Rosalía 414.

CAJA, CHICA REGISTRADORA, EN buen estado vendo, California 905.

CARRITOS AGUATEROS PARA quintas, carritos, carretillas y varios carros de herramientas, Santiago del Estero 1309. v5

CINEMATOGRAFOS, VENTA Y ALQUILER permanente de máquinas, cintas y útiles. Salón París, B. de Irigoyen 1378. v5

CARPINTEROS! SE VENDE UNA caja con herramientas en su totalidad nuevas en 120 $, calle Ramos Mejía 1036, dep. 6, entre Chubut y Cuyo. v5

CHINCHES, POLILLA EN LA MADERA y toda clase de insectos fulmina al instante Ortrorromos. Venta en farmacias, almacenes, ferreterías y bazares, por mayor, Droguería del Indio. v7

ESTANTERIA SE VENDE BARATO, Irigoyen 1010, de 9 á 11 a. m.

ESCOPETA DE LAS MEJORES MARCAS se vende una de ocasión, Florida 271, escritorio 8.

ESCOPETA INGLESA 2 caños, RICA clase, se vende particular, Agüero 556.

IMPERMEABLES PARA HOMBRES y señoras á plazos y contado, E. Ríos 522, fábrica. v8

JARDINEROS! SEMILLAS PARA flores, hortalizas, etc., en paquetes pequeños y por kilo, mandamos, pidan precios por carta á The Barbicane Co. Corrientes 354. v13

MOSTRADOR Y ESCRITORIO cedro vendo, Anchorena 772.

MOLINO, TORRE Y BOMBA, VENDO en 200 $, Isabel la Católica 1025. v5

NORIA A ROSARIO, CASI NUEVA, SE vende barata, Ibáñez Hnos., Llavallol (F. C. S.) v6

OCASION, OBJETIVO GOERZ DOBLE Anastigmat serie 3, núm. 6 foco 300 m/m. y máquina 18x24, 3 chasis dobles, objetivo Steinheil y obturador á cortina, Florida 211, Cerutti. v4

Pequeña ESTANTERIA Y VIDRIERA se vende muy barato Candelaria 217, Floresta.

P B T, COLECCION COMPLETA, SE vende por 25 $, particular, Agüero 556.

PLANCHADORAS, MESA y TODOS los útiles venden barato, Carlos Calvo 2288.

PLANTAS FRUTALES, DE SOMBRA, de adorno, árboles muy variados y garantidos, vende bien embalados Juan Marzo. Criadero Las Marías. Estación 19 de Noviembre, F. C. La Plata. v10

POR 20 $, MIL HOJAS PAPEL, MIL sobres, mil cuentas y mil tarjetas comerciales, todo impreso, pedir muestra, se va á domicilio, Montevideo 414. —J. Despax, U. T. 2256 Libertad.

SE VENDEN BANCOS DE COLEGIO en buen uso, Ombú 334.

SE VENDEN DOS HERMOSAS plantas, Victoria 1374.

SE VENDE UN LINDO ARMAZON, 2 mostradores en 70 pesos, Independencia 1962. v5

SE VENDE PARTICULAR NAFTA marca Pratt, 4.80, R. Pérez, Bolívar 136, de 1 á 2 p. m.

SE VENDE MAQUINA FOTOGRAFICA 24x30 y demás útiles; Victoria 1252.

SE VENDEN DOS PLANTAS DE LIMONES cargadas y otras plantas más, muy barato, Billinghurst 1691.

TRAJES A PLAZOS PAGADEROS por mensualidades, se venden, Corrientes 2128. v5

TRAJES A PLAZOS, FACILITA el Corte Anatómico, Corrientes 1894. Corte premiado en la Exposición de París de 1900. v11

VIDRIERA Y MOSTRADOR VENDO, 30 $, San Juan 1637, peluquería.

VENDO COCINA ECONOMICA BARATÍSIMA, Belgrano 942, dep. 13.

VENDO TANQUES DE 4.000 LITROS y bebederos de chapa galv., General Urquiza 1660. v5

ANIMALES Y RODADOS

ALQUILO PESEBRES, CON O SIN pensión, Gallo 784. v4

A 195 $ SULKY CON CAPOTA Y guarnición vendo, Alsina 365. v8

A 700 $ BREAK PARA CAMPO, muy lindo, Alsina 365. v5

AUTOMOVIL LANDAULET se vende barato, San Juan 1132.

ATENCION! LANDEAU 2 CAPOTAS importado, Morel, Cuyo 1730.

A 195 $ SULKY CON CAPOTA Y guarnición vendo, Alsina 365. v1abr.

AUTOMOVIL USADO, CUALQUIER estado, compro, Cangallo 1667, B. S. v5a

ATENCION! MILORD LLANTAS DE goma, moderno, paño azul, poco uso Cuyo 1730.

ATENCION! COUPE 2 ASIENTOS, llantas de goma, moderno buen uso Cuyo 1730.

ATENCION! COUPE 2 ASIENTOS, llantas acero, phaeton, breaks para niños, Cuyo 1730.

AMERICANAS, BREAK, 3 MILORES, 4 chatitas, jardineras, se vende; Defensa 1424. v6

ATENCION! MILORD LLANTAS ACERO muy buen uso, amansadora y ruedas, Cuyo 1730.

AVISO! COCHES EN VENTA Y GRAN surtido de guarniciones, vende P. Maestro, Cuyo 1730.

AUTOMOVIL PODEROSO PARA campo vende urgente, verlo de 1 á 5 p. m., Solís 441.

AUTOMOVIL LIMUSINE SE DESEA comprar de ocasión, por carta Alsina 328. v6

AUTOMOVIL FIAT, 16-20 H. P., FLAMANTE, se vende, tratar Bermejo 968, de 8 á 11 y de 2 á 5. v6

AMERICANAS! SURTIDO BREAKES nuevos y usados, faetones llantas goma y hierro, 25 de Mayo 522. v5

ALERTA! MILORD LLANTAS GOMA usados y milores llantas hierro, 25 de Mayo 522. v5

ANTES DE COMPRAR CHATITAS charret, sulky, break, visiten Canning 400, ferretería. v8

AMERICANAS Y BREAKS, INMEJORABLES para campo, milores, etc., Alsina 2053, fábrica. v8

AMERICANA 4 RUEDAS CON CABALLO y guarnición vendo de ocasión 580 $, Uruguay 494.

AUTOMOVIL SE VENDE DOBLE faetón, 24 caballos, marca francesa, en perfecto estado y á prueba, calle Bustamante 1269. v5

AUTOMOVIL PEUGEOT 8-10 H. P. carrosería doble faetón, casi nuevo, se vende barato, Reconquista 316, de 2 á 5.

AUTOMOVIL CON TAXIMETRO Y patente por 1911, se vende por tener que ausentarse el dueño, para verlo y tratar Rawson 151. v5

AUTOMOVILES SE VENDEN FIAT doble faetón, 24x30 HP, y Unic landaulet con taxímetro, 12x14 HP, precio excepcional, Cabildo 237, Belgrano. v6

AMERICANAS 2, 4 Y 6 ASIENTOS, breaks lisos y á vidrieras, dogcart 4 ruedas, sulkys con capita, tilburys, charret, etc., venta permanente en casa P. Maestro, Cuyo 1730.

ALERTA! DOGKARTS 3 RUEDAS, chatitas, charretes, sulkys con y sin capota, breakecitos de niños y toda clase coches, ocasión, 25 de Mayo 522. v5

AUTOMOVIL RENAULT, EN PERFECTO funcionamiento, carrosería limousine, gomas nuevas, se vende en 3.000 $, verlo de 8 á 1, Victoria 4280 v5

AUTOMOVIL—AUTOMOVIL "ISOTTA Fraschini, se vende 30 HP. en muy buen estado, verlo y tratar de 2 á 4 p. m., calle San Martín 93, señor Cardalda. v4

AMERICANAS DE CAMPO Y CIUDAD, cupés p. médicos, furgón y jardinera reparto, charretes, breakecitos, sulkys, carritos, Santiago del Estero 1309. v5

ATENCION — LIQUIDACION DE milores nuevos, llantas de goma, desde 1500 pesos, cupés, furgones, breaks, faetones americanas, breaks para niños, guarniciones caballos, facilidades pago, Bernardo Kahn, Azcuénaga 726 y 728. v5

AUTOMOVILES! VENTA PERMANENTE, 25 de Mayo 522.
1 automóvil Panhard Limousine 30 HP.
1 " Berliet Landaulet 24 HP.
1 " C. Bayard, landaulet, 18 HP.
1 " L. Boilée, landaulet, 30 HP.
1 " Delaunay landaulet, 40 HP.
1 " Fiat (carrera), 60 HP.
Marcha garantida, ocasión, 25 de Mayo 522. v5

BICICLETAS A PAGAR EN 10 MESES vende Persistent Co., Salta 366. v5

BICICLETA SE VENDE, DE OCASION, en muy buen estado, rueda libre, Belgrano 798, Avellaneda. v6

BICICLETA LUSTRUM VENDO BARATA, tratar Montes de Oca 590, de 2 á 4. v5

BICICLETAS USADAS VENDEMOS barato y una de carrera, Corrientes 354. v5

BICICLETA HUMBER, CASI NUEVA, se vende, 3 cambios velocidad, Cerrito 135.

BICICLETA BUEN ESTADO VENDO 44 $, urgente. Paso 355, de 7 a. m. á 7 p. m.

BICICLETA VENDO, MARCA PEUGEOT, 65 $, Viamonte 980, Pedro Piol. v4

BICICLETAS EN BUEN USO DE TODAS las marcas compramos cincuenta, pagamos buenos precios. The Barbicane Co., Corrientes 354. v4a

BICICLETAS PERSISTENT, TRES Fusiles, Peugeot, Humber, Mead, Raleigh, Triumph, Naumann, Stadium, etc. á pagar en 10 meses, Salta 366. Envía catálogo á la campaña.—Persistent Co. v6

COCHES VENDO DE PLAZA, CON 6 caballos, Catamarca 1225. v5

COMPRO CABALLO TIRO PESADO, Terrero 351, Flores.

CABALLOS DE TIRO LIVIANO Y pesado, vendo, Bolívar 866.

COUPES Y MILORES, LLANTA GOMA, vendo, San Juan 844. v11

CERDOS FLACOS: SE COMPRA cualquier cantidad. Dirigirse á F. Amoretti. Estación Abasto F. C. S. v19

CABALLOS TIRO LIVIANO, BUENAS marcas y guarniciones vendo, San Juan 844. v4

CARRITO CERRADO DE 4 RUEDAS para reparto, con caballo, se necesita. Tacuarí 449. v5

CABALLO ALAZAN DE CONDICIONES superiores, mestizo, se vende, caballeriza B. Mitre 1856. v6a

COCHEROS: SE ALQUILAN PESEBRES con ó sin limpieza, Monteagudo 223. v4

DAIMLER!! AUTOMOVIL DOBLE faetón, 20 h. p., capota americana, cuatro meses de uso, vendo urgente, barato, tratar de 8 á 12 m., Azcuénaga 1546. v5

HERMOSA YUNTA DE CABALLOS Hackney, alazanes, se vende, Bulnes 2281. v6

Número DE LA TERCERA VENDO con patente y depósito, Catamarca 1135.

OCASION, BREAK, GUARNICIONES y caballo, líquido, Salta 1966.

PESEBRES SE ALQUILAN, Corrientes 4442.

PERRA SETER pura Y PERRO Pointer, á prueba, y 100 ratas blancas y un buldog, se venden baratos, Jujuy 433.

SE VENDE CHATA DE UN CABALLO ó dos, Pringles 1449. v5

SE ALQUILAN 4 PESEBRES, CON pensión, Progreso 1527.

SE VENDEN PERROS CANICHES, Patagones 546. v5

SE VENDE COCHE CON CABALLOS y número, Carlos Calvo 4077.

SE VENDEN VARIAS CHATITAS Y charret, Güemes 4031, Palermo. v6

SE VENDE UN CARRO, CABALLO y montura en 300 $, da por día 10 $ Hernandarias 1471.

SE VENDE UNA VICTORIA DE plaza núm. 3632, con 4 caballos, para verla de 9 á 12, Loria 2091. v5

SE VENDE UN AUTOMOVIL FIAT 30 h.p., carrosería landaulet; verlo y tratar, garage Posadas 131.

SE VENDE UNA CHATA CON DOS caballos ó uno solo, á prueba, San José 174.

SE VENDE UN SULKY NUEVO, con capota y guarniciones, de ocasión, Bolívar 973. v5

SE VENDE UN SULKY NORTE-americano, con capota y arreos, nuevo, tratar Bogotá 2940, Flores.

SE VENDEN CHATITAS, DE CHANGADOR y de reparto y carrito, Santa Fe 4888. v4

SE VENDEN DOS AUTOMOVILES Renault en muy buen estado y muy aparentes para familias, Corrientes 550. v6

SULKYS DE LAS MEJORES FABRICAS vendemos al contado y á plazos, barato; pedidos por carta á The Barbicane Co., Corrientes 354. v13

SE VENDE UN REPARTO DE HUEVOS y de queso, con carro y caballo, muy barato; para tratar Azara 49, Barracas al Norte. v5

SE VENDEN VARIAS YUNTAS DE caballos de tiro, bien adiestrados de la marca del señor Saturnino Soriano Nazar, Córdoba 427. v6

SULKY NORTE AMERICANO CON capota y guarniciones, casi nuevo, vendo en 300 pesos, José Jubas y Bahía Blanca, Villa Devoto.

SE VENDE UN COUPE DE 4 asientos con guarniciones, importado, llantas de goma muy barato, para verlo Suipacha 755, de 2 á 6 p. m. v6

SE VENDE UN AUTOMOVIL CON 3 meses de uso por ausentarse á Europa, dirigirse Garage del Norte, calle Azcuénaga, 760. Se da á prueba. v6

SE VENDE AUTOMOVIL Renault DE 20/30 caballos, modelo de 1910, carrosería landaulet limousine Feelberg y Fils, pintura azul oscuro, forro paño claro, luz eléctrica con batería, etc., completamente nuevo, recién desembarcado; no ha sido usado aún. Se vende al costo por ausentarse su dueño nuevamente á Europa. Para tratar con Enrique del Castillo y Ca., Florida 32. v5

VENDO CHATITA CERRADA CON caballo y guarniciones, Ushuaia número 4006, Chacarita. v4

VENDESE POR VERDADERA PICHINCHA, electromóvil, ocurrir Monroe 2146, de 2 á 5 p. m. v6

VENDO CABALLOS GARANTIDOS, tiran solo y yunta, S. del Estero 134.

VENDO PADRILLO PURO MORGAN, á toda prueba, Uruguay 1324, Ramón. v5

VACAS LECHERAS, SE COMPRAN para el campo, veinte, Pasco 1317, escribir.

YEGUAS DE TIRO PARA COCHES de plaza ó carro, se compran para arados, Pasco 1317, escribir.

YEGUAS PERCHERONAS 20, DE muy buena clase y estado y 15 potros criollos, se rematarán el día 5 de Abril, á la 1 de la tarde, en la feria de Eduardo Jolly, en General Rodríguez. Horario de trenes y detalle, véase mi aviso sección remate-ferias. v5

AVISOS VARIOS

COMUNICASE A LOS QUE TENGAN deudos depositados en las bóvedas de don Antonio Pelosi, ubicadas en el cementerio del Norte y del Oeste, que se presenten á retirarlos dentro de los 60 días, de lo contrario serán arrojados al osario general. v3myo.

EMPRESA DE ADORNOS Y SILLAS de alquiler, especial en arreglo de casas para fiestas, bailes y casamientos á precios módicos, Rivadavia 1865. v6

MUDANZAS, EMPRESA LA PRIMITIVA, ofrece mayores condiciones Venezuela 971, U. Teléf. 1889 Libertad, sucursales Victoria 2852, U. Teléf. 2085 Mitre. v1m.

SE DESEA VENDER LOTERIA A comisión, vendo vidriera, B. de Irigoyen 1353.

SE AVISA A LOS QUE TENGAN restos en el sepulcro de J. M. Martínez los retiren en el plazo de 60 días sino se mandarán al osario. v22ab.

PERSONAS BUSCADAS

DESEARIA SABER EL PARADERO de Manuela Gonzalez, la busca su hermana Dolores, dirigirse Charcas 2010.

DESEO HABLAR CON EL CARRERO que el día 18 del mes pasado de 6 á 7 p. m., cargó unos muebles en Moreno 814, puede ocurrir á la misma pieza y se le gratificará.

EL señor MANUEL CAMPELO desea saber el paradero del señor Manuel Menéndez y su señora Valentina Campelo, todos españoles; dirigir carta Lima 1527.

RAMON Mouriño, DESEA QUE LA familia de Juan Martínez se presente á la calle Suárez 83, Boca.

RAMONA PAMPIN, LA BUSCA BENIGNO Santiso, Cochabamba 1163, pieza 9. v4

SE DESEA SABER EL PARADERO de Marcelino Maneiro, su padre lo busca, Perdriel 755. v6

SE DESEA SABER EL PARADERO de señora Martínez la busca su hermano José Martínez, Talcahuano 1136. v4

SE DESEA SABER DE LA señorita Genoveva López Díaz la busca su primo Francisco Díaz, Juncal 3302. v6

SE DESEA SABER EL PARADERO de Teresa Olmo, la busca Ezequiel Sánchez por asuntos de familia, Victoria 3001.

COMPRAS VARIAS

AL. 414, 25 DE MAYO COMPRAN ropa hombre, usada. v10

Alhajas, ropa usada, compro á domicilio, 25 de Mayo 414, U. T. 1055, Av. v1myo

A DOMICILIO COMPRO ROPA DE hombre usada, 25 de Mayo 372. v4a.

ALTO PRECIO COMPRO MUEBLES y objetos varios, Martín, Victoria 2331. v5

A BUEN PRECIO COMPRO MUEBLAJES, muebles sueltos y ropa, Montero, Junín 165. v5

ACCIONES, OBLIGACIONES O TITULOS no cotizados en la Bolsa se compran, ofertas por carta, Esmeralda 471, casilla 57. v4

CAMARA Y OBJETIVO PARA FOTOGRABADOS se compran, detalles por carta á A. J. Monkes, Belgrano 1922.

COMPRO EL PRIMER NUMERO, Julio de 1909, de la revista Ingeniería Moderna Panamericana de Chicago, Rivadavia 5274. v5

COBRE, BRONCE, estaño, CINC, PLOMO, antimonio y metales en general y residuos de los mismos se compran, Isabel la Católica 1215. v11ab

DESEO COMPRAR UN PARRAL DE hierro de segunda mano, de 12 metros de largo, Brasil 1045. v5

DECAUVILLE, ZORRAS Y VIAS EN buen estado se compran. Personalmente ó por carta á Ibáñez Hnos., Llavallol (F. C. S.) v6

FIGURITAS COMPRO: MONTERREY, 43, Siglo XX, Vuelta Abajo, Centenario, Patria, cupones 3 Coronas, etc. La casa que mejor los paga es La Comercial, Corrientes 489. v11

LIBROS, TEXTOS DE COLEGIO, DE derecho, medicina, contabilidad nuevos ó usados y artículos de librería compro, Defensa 235. v8

MUEBLAJES, MUEBLES SUELTOS Y otros, compro, pago buen precio, al contado, R. Otero, 166 Bolívar. v5

PIEDRA DE VEREDA USADA SE compra hasta 500 metros, B. Mitre 2738. v5

PASAJE PARA EUROPA PRIMERA clase para dos personas necesito para el corriente mes el que me lo proporcione gratificaré, Reconquista 312.

SEBO DERRETIDO Y EN RAMA compran todo el año Seeber Hnos. y Cía., Rivadavia 1185. v23nov.

SE COMPRA CUALQUIER MERCADERIA de ocasión, es inútil presentarse si no es de verdadera ocasión, Julio Gondolo, Talcahuano 1066. v6

SE DESEA TOMAR DOS TERTULIAS altas del Colón, para el segundo turno, 1a. ó 2a. fila á la derecha, ocurrir San Martín 345, estudio del doctor Fernández. v5

EXTRAVIOS Y HALLAZGOS

EN EL TRANVIA No. 2, QUEDO olvidado un rollo con expedientes municipales, el viernes ppdo., á las 6 p. m., se ruega devolverlos, Bacacay 2858, se gratificará.

EN LA CALLE LAVALLE DE PELLEGRINI á Rodríguez Peña se ha extraviado un sobre conteniendo un retrato de primera comunión, uno chico de porcelana y una oración; se dará recompensa á la persona que lo entregue al Hotel San Martín, C. Pellegrini 444. v6

LORO PARAGUAYO PERDIDO EL domingo por la mañana, ruego devolverlo, á Esmeralda 834; buena gratificación. v6

LIBRETA DE DEPOSITO A PLAZO fijo del Banco Español del Río de la Plata, libro 23, folio 269, á nombre de Antonio Barreira González, se ha perdido. Se ruega devolverla á dicho Banco.

PERRO POINTER BLANCO, manchas café con leche, devolviéndolo Yerbal 65 se gratificará.

PERRITO BLANCO CON MANCHAS marrón, se perdió de Cochabamba 1020, nombre Chito, buena gratificación. v5

PULSERA DE ORO DE CADENA SE ha perdido en San Fernando, ruégase entregarla en Lavalle 1281 ó en Buenos Aires, Maipú 69; se dará gratificación.

PULSERA DE PERLAS CON GANCHOS de oro, teniendo dos esterlinas y un colgajo de oro verde perdida la noche del sábado al salir del Odeón, se ruega la devuelvan Cabildo 1237, por ser un recuerdo de familia y será bien gratificado.

SE HA PERDIDO UN PERRO FOX-terrier, nombre Tito; sírvanse entregarlo en Banfield, Monteagudo 379.

SE GRATIFICARA BIEN AL QUE haya encontrado un perrito de caza color café y pintas blancas, de 4 meses, Acevedo 2315. v5

SE HA EXTRAVIADO UNA LIBRETA de apuntes con algunos depósitos de Banco y otros documentos pertenecientes á Emilio Ferarrfa. El que la entregue Venezuela 1287, será gratificado.

SE RUEGA A LA PERSONA QUE haya encontrado en el tranvía 96 un plano de edificación en la calle Guayra y otro de la calle Soler los devuelva en Donado 2649, que será gratificado.

TITULOS EXTRAVIADOS — A LOS Bancos, agencias y corredores, se avisa para los fines consiguientes, que se han extraviado los siguientes números de la deuda consolidada de la provincia de Buenos Aires del 6 ojo, de cinco mil pesos cada uno:

0403	0265	0302	0263	0222	0440
0711	0556	0200	0509	0471	1592
0900	1154	0398	0155	1602	1241
0134	0067	0657	0802	0171	0710
0172	0808	0399	1502	0094	1244
0086	0713	1523	0266	0400	0382
0383	0405	0803	0212	0267	0520
0068	1485	0712	0715	0656	0098
0605	1242	0061	1243	0806	0406
0801	0472	1444	0807	0661	0321
0714	1483	1482	1283	0314.	

Avisar escribanía Romeu, Av. de Mayo 651. v10

VALIJITA TOMADA EQUIVOCADAMENTE de tren F. C. del Pacífico, reclámase Echeverría 2486, Belgrano.

ARRENDAMIENTO DE TIERRAS

ARRIENDO DOS FRACCIONES DE 50 hectáreas cada una en Morón, Cochabamba 2939. v6

A 2 LEGUAS DE C. SARMIENTO (F. C. C. A.), arriendo 300 cuadras de campo flor para tambo ó agricultura. —A. L. Seery, B. Mitre 383. v7

ARRIENDASE CAMPO 10.000 HECT. al Sud de San Luis, ramal de Bagual F. C. O., estación cercana, contrato 8 años, datos J. B. Mihura, Alsina 477. v1la

ARRENDAMIENTO — EN SAN ANDRES de Giles, 340 hectáreas del campo conocido por de Maxwell, apto para agricultura ó ganadería y especialmente para tambos por su proximidad á la capital. Dista 3 1/2 leguas de Giles y una de la estación Heavy (F. C. C. B. A.) Informes casa Miguel Peláez, en San Andrés de Giles; tratar Tacuarí 327, capital, de 9 á 12 m. v8

ARRIENDANSE EN LOS TOLDOS 1200 hectáreas de campo en un solo lote ó en fracciones de 800, 300 ó 100 hectáreas. Especial para agricultura ó ganadería, situado á una legua de la estación Chancay, á 5 leguas de Los Toldos y á 3 leguas de Neild, F. C. O. Dirigirse al señor Julián Livano en la estación Chancay, campo La Amelia, ó en Buenos Aires al señor Alberto Vieule, Victoria 1028. v11

CAMPOS EN ARRENDAMIENTO, para tambo ó invernada, tengo 300 cuadras en Lobos, 280 en Navarro, 180 en Las Heras, 200 en Navarro.—A. L. Seery, B. Mitre 383. v7

CINCUENTA A CIEN CUADRAS DE campo cerca de una estación F. C. P. arrendamos para quinta de verdura, por dos años y medio, desde 1o. de Agosto, Alberto M. Novaro y Cía., Moreno 1792, de 1 á 6 p.m. v6

CAMPO EN MERCEDES, SE arriendan 380 hectáreas, dividido en dos potreros, campo especial para tambo ó chacra á tres leguas de la ciudad de Mercedes, ocurrir Malabia 2241, Palermo, Bs. As. v11

CAMPO RESERVADO DESDE HACE un año, se arrienda, 1000 hectáreas, entre Dolores y Guido á 20 cuadras de estación, hasta fin de año, dirigirse al señor Durcos, Defensa 198, Buenos Aires. v6

CASCO DE ESTANCIA LA MATILDE en Junín, provincia de Buenos Aires, sobre las estaciones Agustina y Roca, 326 hectáreas campo flor se arrienda, tratar con F. Ruiz, Jujuy 853, Bs. Aires. v5

CAMPO EN LA PROVINCIA DE Buenos Aires, arriendo una legua para agricultura ó ganadería, hay alfalfa, potreros, etc, etc, precio módico, próximo á estación, ocurrir á C. P. M. de 2 p. m. á 5 p. m. Lima 345. v4

CAMPO EN ARRENDAMIENTO A 6 leguas al N. E. de Río Cuarto y media al Sud de la estación Charras F. C. C. A., se dan en arrendamiento por 2 ó 3 años, de 500 á 4.000 hect. de campo de rastrojos á $ 10 la hect. al año, ó el 25 por ciento de la cosecha. Por más datos, ocurrir Andes 1068. v5

CAMPO EN TRES ARROYOS, 1.100 hectáreas, se arriendan, alambradas, buena agua, 7 leguas del pueblo, especial para trigo y muy bueno para ganadería, ocurrir Santa Fe 1381. v7

CAMPO — SE ARRIENDAN 1.240 hectáreas, juntas ó separadas con la estación Empalme Grumbein (Bahía Blanca) en el centro del campo, alambradas y divididas en potreros, con población, 3 jagüeles de agua rica, y aguas corrientes en el potrero que linda con los depósitos de las aguas corrientes de Bahía Blanca. Tratar en Bahía Blanca, Banco de Italia y Río de la Plata ó señor Jesús Sumay, bulevar Colón 378; en Buenos Aires, señor José Marini Chiappella, Rivadavia 620. v4

EN SUIPACHA, A 15 CUADRAS DE estación, arriendo 400 cuadras campo alfalfado para tambo ó invernada, A. L. Seery, B. Mitre 383. v7

PARTIDO BARADERO, CUARTEL 7o. Arriendo 300 cuadras de campo superior, juntas ó separadas, para agricultura ó tambo, distante 2 y media leguas de la estación Duggan y tres de Capitán Sarmiento; dirigirse por carta á C. Sarmiento ajo de los señores Gil, Nieto y Cía. ó personalmente á cuartel 7o., Baradero, á Tomás P. Clancy. v4a

SE ARRIENDA EN GENERAL RODRIGUEZ, 40 cuadras de campo, tratar, Suipacha 22, de 11 á 4 p. m. v4

SE ARRIENDAN O VENDEN 780 hect. de campo en Bell Ville, tratar C. Pellegrini 45, Bonino. v6

SE ARRIENDAN 230 HECTAREAS para agricultura, distan 2 leguas estación Torrecita, F. C. S., datos en Bolívar, S. Domingo Ibarra, tratar con su dueño en Buenos Aires, Venezuela 1324. v4

SE ARRIENDA, EN LA SECCION 3a. de la Pampa Central, á dos leguas y media de la estación Boeuf (F. C. O.) y á cuatro de Castex, 2.500 hectáreas de tierra especial para trigo, á tanto por ciento de la cosecha. El campo está dividido en cuatro potreros perfectamente alambrados. Dirigirse al señor G. B. Arata, estación Boeuf, F. C. O. ó al señor Haraldo Eckell (hijo), Monte Nievas (F. C. O.); en Buenos Aires al señor F. H. Bethell, Lavalle 676. No se trata con corredores. v30

MATERIALES DE CONSTRUCCION

A 11 CTVS. PIE MACHIMBRE TEA 1x3, nuevo, Tortosa, Charcas 2940. v6

A COMPRAR NUEVO, USADO, puertas, ventanas, tirantes madera dura, Corrientes 4569. v8

A COMPRAR PUERTAS, VENTANAS, postes, varillas, maderas, alambre, Pueyrredón 413. v8

A 23, 27, 30 y 35 CTVS. METRO alambre tejido galvanizado, Charcas 2940. v6

A 9 CTVS. METRO TEA 1x3, NUEVO, 28 ctvs. 3x3 y 55 ctvs. 3x6, Charcas 2940. v6

A $ 1.30 CINC CANALETA, 6 PIES, 7. $ 1.55; 8. $ 1.80; 9. $ 2 y 10. $ 2.40; Globo y nuevo, Charcas 2940. v6

ALTO SURTIDO PUERTAS, VENTANAS, nuevas, usadas, rejas, columnas, Alsina 3290. v8

A LA GRAN LIQUIDACION DE puertas, ventanas, tirantes y maderas usadas; Victoria 2400. v5

A $ 3, 10, 15, 25, 30 y 35, 1.000 puertas y ventanas.—Tortosa, Charcas 2940. v15a.

ANTES DE COMPRAR PUERTAS Y ventanas, pidan catálogos á José A. Iriarte é hijos, Montes de Oca 1540, se envía gratuitamente por correo. v15a.

CHAPAS DE ZINC DE TODOS TAMAÑOS, nuevas, de ocasión, vendemos para la campaña; pedidos por carta á The Barbicane Co., Corrientes 354. v13

PUERTA Y PERSIANA CON MARCO, nuevas, se venden, Belgrano 2469. v5

SE VENDE POLVO DE LADRILLO en la calle Ocampo entre la vía ferrocarril Pacífico y Avenida Alvear. v6

SE VENDE UN LOTE DE PIEDRA usada, en buen estado, para entrada de corralón ó vereda, Provincias Unidas 695.

VENDO GALPON DE MADERA Y hierro galvanizado, 4 1/2 por 40 metros, con puertas y ventanas, todo con muy poco uso, Alvarez Thomas 369. v4

COMPRA Y VENTA DE MAQUINAS

DINAMO 35 kilowats 220 volts comprase, Uspallata 640. v5

MAQUINA APARADORA DE POCO uso se vende, Canning 449.

MAQUINA DE CORTAR SUELAS SE vende barato, San Juan 1840.

MAQUINA PARA ESCOPLAR A mano vendo, Sáenz Peña 112.

MAQUINA, CALDERAS, FIERRO viejo, tanques, se vende y compra, R. Pérez, Bolívar 136, por carta.

MAQUINAS SE VENDEN PARA HERREROS ó mecánicos, de agujerear, á mecha, Belgrano 798, Avellaneda. v6

MAQUINA ESCRIBIR REMINGTON, perfecto estado, vendo 80 $, Tucumán 2731.

MAQUINA AUTOMATICA NUEVA, para hacer medias, se vende urgente, Las Heras 1030. v5

MAQUINA FRANCESA PARA HACER café, poco usada, contiene 20 litros, se vende por 80 pesos; otra más chica de cobre por 40 $, tratar 25 de Mayo 469.

MAQUINAS DE ESCRIBIR TORPEDO, ofrecemos pagando sólo $ 2.50 semanales, entregamos en el día la máquina, es una oferta especial, queremos batir el record de ventas de máquinas de escribir, el año pasado se vendieron 420 máquinas Torpedo, quedan pocas, The Barbicane y Co., Corrientes 354. v4a.

MOTORES ELECTRICOS, componense y hácense bobinajes para dinamos, ascensores, aparatos de todas clases. Unica casa que garante sus trabajos, El Electrotécnico, calle Lavalle 821. v6

MOTOR SEMIFIJO, INGLES, 40 CABALLOS, dos cilindros, tiene buena chimenea, caja de combustión grande para quemar leña, inyector y ocupa poco lugar, garantido su estado, véndese, Uspallata 640. v5

MAQUINAS DE COSER SINGER, HACER medias, Cañón, Brazo, New-Home y Naumann á plazos, para industriales y familias desde 15 $, se hacen composturas, máquinas y gramófonos, Buen Orden 1524. v8

MAQUINAS DE COSER PARA CORSETERAS, modistas, sastres, aparadoras, talabarteros, etc., marcas Koch, Singer, Original Mundlos, New Home, Wertheim, Elastic Patent, Gladiador y otras garantizadas por 10 años vende Persistent Co., á pagar en 10 meses, Salta 366. v5

SE VENDE UN TORNO Y CEPILLADORA chica, ocurrir, Garay 2457. v4

SE VENDE UN MOTOR A GAS, 5 caballos de fuerza, tratar Ecuador 659, en marcha. v6

SE VENDE MAQUINA SINGER Cañón, para aparador, nueva, flamante, Sarandí 1255. v6

VENDO MAQUINA PARA HACER medias nuevas, muy barata, escribir á María Gómez, Bermejo 298. v5

ALQUILER DE CASAS Y LOCALES

ALQUILASE CASA NUEVA EN FLORESTA, Lacarra 55 en 90 $. v7

ALQUILASE UN GALPON DE 12x15, Jujuy 1038.

ALQUILASE UNA CASA, LAMBARE 1281 y Río de Janeiro. v6

ALQUILO CASA, CALLAO 337 ALTOS, tratar Rojas, Florida 150. v6

ALQUILASE LA ESPLENDIDA CASA Junín 1649. v6

ALQUILO CASA DE 2 PIEZAS, A poca familia, Lemos 349. v6

ALQUILASE CASA AMUEBLADA, en Montevideo 769. v6

ALQUILASE CASA MODERNA, 2 pisos, Europa 1398. v6

ALQUILO NEGOCIO, GUAYAQUIL 370. v4

ALQUILO CASA BARATA, AYACUCHO 30, tratar Libertad 261. v4

ALQUILASE SOTANO DE 45 METROS cuadrados, por 45 $, Almagro 285. v4

ALQUILASE FRENCH 3379, LLAVES abajo, tratar Tucumán 373. v6

ALQUILASE UN TERRENO 10x70, Corrientes 3427, tratar Cuyo 1473. v5

ALQUILASE CASA, 9 PIEZAS, JUJUY 489, tratar en la misma, de 1 á 5. v5

ALQUILASE CASA DE ALTOS, 3 piezas y 2 chicas, Independencia 2985. v5

ALQUILASE EN MORON, F. C. O., casa moderna, San Martín 1158, precio $ 60; tratar Ombú 324. v5

ALQUILASE CASA MODERNA A corta familia, San Juan 3521, tratar 2401. v5

ALQUILO CASAS DE 35 $ A 1500, deptos. 30 á 150, piezas 10 á 60 $. Piedras 347.

ALQUILASE DEPARTAMENTO CENTRAL, con jardín, Victoria 2326, tratar Rivadavia 2731. v5

ALQUILASE UN SALON PARA cualquier negocio, con comodidades de familia, Directorio 147. v5

ALQUILASE CASITA 2 PIEZAS, DOS cuartitos, cocina, etc., verla, Corrientes 4543, de 11 á 12 m.

ALQUILASE CASA CON 4 HABITACIONES y demás comodidades, Tacuarí 1362, tratar Piedras 1927. v5

ALQUILANSE 2 CASAS EN FLORES, Tramway 2954 y 2960, datos Cangallo 1105. v5

ALQUILANSE LOS ALTOS, Belgrano y Rioja, 7 piezas, vestíbulo, baño etc. v5

ALQUILO CASA MUCHO FONDO, Cayona 1861, para industria, tratar Lavalle 3401.

ALQUILASE DEPARTAMENTO CENCO piezas, comodidades, 80 $, Serrano 589.

ALQUILASE LA CASA CON comodidades ó parte, Lobos 3624, Floresta. v5

ALQUILO CASA ALTA, ATACAMA 1584, esquina Triunvirato; 6 habitaciones y cloacas.

ALQUILASE, PLAZA LAVALLE, casita amueblada; otra, Cangallo 1575, 1er. piso. v6

ANCHORENA 1463, A MEDIA CUADRA de Santa Fe, se alquila lindo departamento.

ALQUILASE CASA ALTOS, 5 PIEZAS y servicios, balcón, Lima 1118, en 150 $.

ALQUILO CASAS DE $ 120 á 1.000; casitas 75 á 150; deptos. 30 á 100; Esmeralda 648.

ALQUILASE CASA DE 8 PIEZAS, á familia sola, Río Bamba 358, de 9 á 11 a. m. v5

ALQUILASE CASA CON TODAS COMODIDADES, Paseo Colón 1111, tratar Carlos Calvo 3879. v6

ALQUILO ESQUINA A NEGOCIO, sala para habitaciones, tratar Constitución 1409. v5

ALQUILASE CASA, 4 PIEZAS, MEDIA cuadra de Rivadavia, Bolaños 213, Floresta.

ALQUILASE CASITA 3 PIEZAS, baño, frutales, Cabrera 4558 y Avenida Canning.

ALQUILASE UNA CASA EN FLORES con espacioso salón para negocio ó familia, Lobos 2733. v8

ALQUILASE SUBSUELO GRANDE y mucha luz, Chacabuco 1472, tratar 1474. v7

ALQUILASE PARA NEGOCIO, taller, garage, etc. el gran local, Rivadavia 2071. v4

ALQUILASE ESPLENDIDA CASA de altos, nueva, con todo confort, Cuyo 1970. v4

ALQUILASE CASA COMODA, señorial, en 200 $. Av. Alvear 1702, esq. Bulnes. v1jun

ALQUILASE LINDO Y ESPACIOSO local para negocio 150 $. Avenida Alvear esquina Bulnes. v1lab.

ALQUILASE LINDA CASA DE 7 PIEZAS y demás comodidades, Entre Ríos 951; tratar al 961. v4

ALQUILO CASITA 3 PIEZAS, Tapalqué 5969, N. Mataderos, tratar Méjico 2490. v5

ALQUILASE CASA, 5 HABITACIONES y comodidades, jardín y frutales, Garay 3658, de 8 á 11. v4

ALQUILASE UNA PRECIOSA CASA baja, para corta familia, Córdoba 849. Verla de 10 á 12 m. y de 2 á 5. v5

ALQUILO A FAMILIA PARTE DE casa, 3 habitaciones, 2 de servicio, despensa, muchas comodidades, Venezuela 2767, no hay papel.

ALQUILASE CASA FRENTE A LA estación "Villa Linch", sala, comedor, pieza y cocina $ 35, Cuyo 1493. v8

ALQUILASE CASITA RONDEAU número 2621, para poca familia, compuesta de 3 piezas, altillos, cocina, etc. Tratar Cochabamba 3268. v8

ALQUILO SEGUNDO PISO INDEPENDIENTE, 5 piezas, cocina, todas comodidades, no hay papel, Moreno 488, tratar en la misma. v6

ALQUILASE CASA MODERNA, SANTA Fe 1441, 7 piezas y demás servicios, Verla y tratar de 10 á 12 m. y de 2 á 5 p. m. v5

ALQUILANSE 3 CASAS ALTAS RECIÉN construidas, con todo el confort moderno, Victoria 2951/53. Precio 200 $.

ALQUILASE ESPLENDIDA CASITA en 110 $, moderna, esquina contigua 30 $, juntas ó separadas, Pavón 3256.

A UNA CUADRA DE COLEGIALES alquilo casa moderna; sala, 2 dormitorios, comedor, luz eléctrica, etc, etc., por 140 $, Olleros 2842. v6

ALQUILASE CASA CHICHE, moderna, con todas comodidades, verla y tratar Cochabamba 2383, de 8 á 11 y de 2 á 5.30.

ALQUILASE CASA CALLE BOEDO 811, compuesta de 4 salas y 2 dormitorios y comodidades, precio 230 $, llaves al 813, dep. 3. v4

ALQUILASE CASA, CALLE PRINGLES 331, 4 piezas, baño, vestíbulo, tranvía 27 á plaza Mayo, tratar de 8 á 11 a. m. v4

ALQUILASE CASA MODERNA, Santa Fe 1441, 7 piezas y demás servicio, Verla y tratar de 9 á 11 a. m. y de 2 á 5 p. m. v4

ALQUILASE ESPLENDIDA CASA con 9 habitaciones para negocio y con contrato de 5 á 8 años, datos Corrientes 2391. v6

ALQUILASE CASA DE ALTOS, MALABIA 2107 esq. Guatemala, Palermo, tranvías 68 y 64 y todos los de Santa Fe. Tratar Suipacha 1378. v5

ALQUILASE UNA LINDA CASITA con dos lotes terreno esquina, con frutales y flores en 80 $. Lacar 2224, Agronomía, tratar Almagro 541.

ALQUILASE CASA DE ALTOS CON 5 piezas grandes y demás dependencias, Chacabuco esq. E. Unidos, razón E. Unidos 629.

ALQUILASE LOCAL PARA NEGOCIO con sótano, recién terminado, con ó sin casa de familia, Paraguay esquina Larrea. v6

ALQUILO LINDA CASA, VENDIENDO los buenos muebles de las 6 habitaciones y dependencias, Viamonte 2017, de 9 á 12 m.

ALQUILASE UNA CASA NUEVA, 4 piezas, 1 servicio, tiene agua corriente, 70 $ mensuales, Arrecifes esq. Azul 3581, Flores.

ALQUILASE CASA MODERNA, PISO alto, 6 piezas, servicio gas, luz eléctrica, cocina con agua caliente, Suárez 1529.

ALQUILASE CON CONTRATO CASITA de mucho fondo, 2 piezas y cocina, Gaona 2212, tranvías 89 y 90, llaves al lado.

ALQUILO A MATRIMONIO SIN hijos ó personas mayores, un departamento con dos piezas á la calle, B. de Irigoyen 1828, "Almacén Bilbaino". v5

ATENCION! ALQUILASE CASA LUJOSAMENTE amueblada por ausentarse, de 6 habitaciones y cuartos de servicio, todas comodidades. Avenida de Mayo 1130, 1o., izq. v5

ALQUILASE EN BELGRANO, CALLE Crámer 1432, casa de 3 habitaciones y demás comodidades; tratar Administración de Propiedades, de Francisco L. Basset, Cangallo 666. v5

ALQUILASE CASA MODERNA CON 3 piezas de familia, tres de servicio, instalaciones completas de baño, agua caliente, luz eléctrica, etc., Rivadavia 2031, tratar Avenida de Mayo 945. v5

ALQUILASE CASA NUEVA EN VILLA Devoto, calle Asunción 3015, parada El Talar, con 5 piezas y comodidades, alquiler 100 $, fianza y mes adelantado, tratar Avenida de Mayo 958. v6

ALQUILO UNA CABALLERIZA grande ó chica con un espacioso terreno para los carros, frente al adoquinado, Gaona 2209, tranvía núm. 99; tratar de 11 á 2. v5

ALQUILO LOCAL PARA NEGOCIO, dos vidrieras, comodidad para familia, calle San Juan 3953; precio 100 $; para verlo, llaves al 3950; tratar Garay 3052. v5

ALQUILO EN FLORES, UNA CUADRA de Rivadavia, aguas corrientes, á personas mayores, departamento 3 habitaciones, sala á la calle, 75 $, tratar Portela 96. v5

ALQUILO GRAN LOCAL, EDIFICIO de 3 pisos, sobre 2000 vs., grandes galpones, patio, esquina, Castro Barros y Agrelo, central, tratar en la misma. v5

ALQUILASE PARA ESCRITORIOS en conjunto ó separado la lujosa casa calle Cuyo 652, con ascensor, tratar con J. J. Cueto, Administración de Propiedades, San Martín 186. v5

ALQUILASE ESQUINA PARA cualquier negocio, verla de 3 á 5, Humberto 1902. v5

ALQUILASE CASA CARLOS CALVO 4172, compuesta de sala, comedor y 3 dormitorios y demás, puede verse á cualquier hora, tratar San Juan 2202 esquina Pasco. v5

ADMINISTRACION DE PROPIEDADES de J. Bonino, C. Pellegrini 45, U. T. 3057, Libertad. ¿Quiere Vd. alquilar su casa con rapidez, ocurra hoy mismo á esta administración, verdadero emporio de alquileres de habitaciones. v6

ALQUILASE CARLOS CALVO 2756 casa para familia, con jardín al frente, recién pintada, 9 habitaciones principales, 3 cuartos de baño y dependencias, con aguas corrientes y cloacas, tratar Banco Supervielle y Cía., sección propiedades, San Martín 154. v5

ALQUILANSE VARIAS CASAS DE altos y bajos, recién construidas á la moderna, con toda clase de comodidades para familia, Muñiz 1020 al 1042 entre San Juan y Carlos Calvo, á media cuadra del tranvía, alquiler módico, altura San Juan 4300. v6

ALQUILASE PETIT HOTEL DE ALTOS y bajos para familia, compuesto de 10 piezas, amplios patios, cocina, baño, etc., con todas las comodidades de las casas modernas, Gallo 740, tratar Ayacucho 1431, de 8 á 11 y de 4 á 5 p. m. v5

ADMINISTRACION DE PROPIEDADES del Banco Francés del Río de la Plata, Reconquista 157.
SE ALQUILA
RIVADAVIA 4657 — Regia, con todo confort moderno, 10 amplias habits., hall, 3 p. servic., despensa y depds., calefacción, instalaciones eléctricas, etc.; llaves en los altos.
RIVADAVIA 1569 — Dptos. modernos, 4 habits. y depds., ascensor, luz eléctrica, portero, etc.
CHARCAS 1292 — Moderno, 7 amplias habits. y depds.
MEDRANO 91 — Local moderno, sótano, 3 piezas y depds.
MARTINEZ 2095 — 5 habits. y dependencias.
POZOS 2096 — Regia casa 5 habits., baño completo y dependencias.
SOLIS 2142 (altos)—Moderna y bien distribuida, 6 habits. y depends.
MARIANO ACOSTA 1159 (Floresta)—Buena casita 2 piezas y dependencias, fondo, árboles frutales, etc. Precio 50 pesos.
SAN SALVADOR 566 — Moderna, 8 habits. princ. y dependencias.
BALCARCE 185 — Varios escritorios.
SAN JOSE 615 — En refacción, 5 habits. y depends.
MALVINAS 221 — Moderna, 3 habits. y depends.
CUENCA 89 (Flores)—Hermosa casa moderna, 7 habits. y depends., gas, aguas corrientes, etc., á 1/2 cuadra de Rivadavia.
FONSECA 451 (Floresta).—Linda casita, 2 dorm., comedor y depends., precio 60 $.
ZAPIOLA 1044.—Moderna, 8 amplias habits., vestíbulo y depends.
BRASIL 309 — Buena casa, 5 habits. y depends.
CHILE 1775 — Moderna, 5 habits. y depends.
ROCAMORA 386 — Moderna, 3 habits. y depends.
LIMA 1236 — Buen local, sótano, 1 pieza y depends.
ARROTEA 19 (Flores), 2 piezas y dependencias.
LERMA 15 — Moderna, 4 piezas y dependencias. v4

CASA SE ALQUILA CON 7 HABITACIONES, Santa Fe 4226.

CASA DE FAMILIA, PERU 1277, SE alquila, tratar Perú 1275.

CASITA SE ALQUILA, PROVINCIAS Unidas 853, tratar al 857.

CASITA SE ALQUILA, CORDOBA 791, llaves al 799.

CASA SE ALQUILA O SE VENDE, calle Constructora 22, Caballito.

CASA A LA MODERNA, 7 PIEZAS Y hall, se alquila, Santa Fe 5237.

CASA CON TODAS COMODIDADES se alquila, Victoria 3065. v8

CASA ESQUINA PARA NEGOCIO SE alquila, Salta y Progreso. v6

CASA SE ALQUILA, Av. DE MAYO 1087. v8

CASA CON 6 HABITACIONES, SE alquila, 24 de Noviembre 1581. v4

CORRALON SE ALQUILA O SE vende la contrata, Patagones 2262. v5

CASAS—CASITAS, LOCALES Y DEMÁS para alquilar, por todas partes y precios, Cangallo 329. v5

CASITA DE 3 PIEZAS, GALERIA, etc. se alquila, Seguí 1535, 50 $, tratar Ayacucho 851.

CASA-QUINTA ALQUILASE COMO para cuadra, 100 $, propietario, E. Ríos 412.

CASA INTERIOR, 4 PIEZAS Y DOS de servicio, patios y jardín, se alquila, Cangallo 1346. v8

CASA NUEVA, 6 HABITACIONES Y cuarto baño, para familia, se alquila, San Juan 4228.

CORRALON SE ALQUILA, AVELLANEDA 27 y 31, tratar Corrientes 1065. v8

CASA CHICHE SE ALQUILA, CASEROS 1483, entre S. del Estero y Salta, llaves almacén.

CASA DE ALTOS, PARA ESTRENAR con gran terraza alquílase, Cangallo 3692.

CASA DEPARTAMENTO COMODO alquilo, Estados Unidos 371, precio módico.

CASA MODERNA CON TODAS COMODIDADES y tranvía á la puerta se alquila, Congreso 2757. v4

CASA CHICHE SE ALQUILA, ARENALES 2218, llaves y tratar Santa Fe 2227. v5

CASITA 3 PIEZAS SE ALQUILA, Cramer 1432, tratar Cangallo 666, F. Basset. v4

CASA SE ALQUILA CON TODA COMODIDAD, San Ramón 750, tratar Rioja 770, con contrata. Flores. v6

CASITAS MODERNAS CON AGUA corriente alquilo, Baradero 198 y Rafaela 3551. v4

CAXARAVILLE 135, A UNA CUADRA estación Lacarra. Casa nueva, todas comodidades, se alquila, $ 80. Tratar Libertad 261. v4

CASA ALTA, 5 PIEZAS, UNA DE servicio, etc, se alquila, Federico Lacroze y Gral. Paz, á una cuadra de Cabildo. v4

CASA DE BAJOS, MODERNA, CON toda clase de comodidades se alquila para familia, Herrera 1737, verla y tratar de 9 á 11 y de 2 á 5. v4

CORRALONES SE ALQUILAN, UNO Caseros y Sgo. del Estero, de 1100 vs. cs. y otro Honduras y Medrano de 1200 vs. cs., tratar Lavalle 866. v4

CASA 3 O 4 PIEZAS, COMODIDADES, alquilaríase precio hasta 80 $, con tranvía cerca; detalles á Gómez, B. de Irigoyen 1479, dep. B.

CASA ALQUILO, 4 PIEZAS, DESPENSA, baño, jardín, 4571 Triunvirato, tranvías, tren al frente, tratar Rivadavia 2020.

CASA DE LUJO, ALTA, 11 PIEZAS Y comodidades, alquilo, Salta 1282, abierta de 8 á 11,30 a. m., tratar Larrea 331.

CASA PARA NEGOCIO ALQUILO EN San Martín, provincia de Buenos Aires, Belgrano 260 y se venden los armazones, ocurrir en la misma. v6

CASA DE BAJOS, MODERNA, CON todas comodidades, se alquila, Charcas 4729, llaves en los altos; tratar Azcuénaga 343. v5

CASA SE ALQUILA, 6 PIEZAS, PATIO, vestíbulo, de altos con balcones á la calle, edificio moderno forma esquina, Corrientes 4648. v5

CASA JUNCAL 378, ALTOS, SE ALQUILA 7 piezas, etc., magnífica forma esquina, urgente tratar en la misma.

CASA CON TRES HABITACIONES y demás comodidades, se alquila, Lacarra 159, Floresta, tratar Chile número 1081.

CASA DE 8 PIEZAS ALQUILASE A familia, á 1 cuadra de Constitución, ver y tratar O'Brien 239, de 2 á 5.

CASA ALQUILO, 3 PIEZAS, COMEDOR, empapelado, baño, cocina y jardín, Bulnes 1283, verla y tratar de 9 á 11 y de 4 á 6.

CASA MODERNA, SALA 3 PIEZAS, baño, gas, agua corriente y demás comodidades, San Salvador 837, adoquinado, $ 115; tratar Malabia 2156.

CASAS SE ALQUILAN SOBRE LA estación Pacífico, en Villa Devoto, con todas comodidades, alquiler 100 $, tratar Segurola y Asunción. v6

CASA CHALET EN VILLA DEVOTO, 4 piezas espaciosas, fondo, molino, jardín y tranvía al frente línea 86; alquílase en 150 $, Nueva York 3535. v5

CASA confortablemente AMUEBLADA se alquila, petit-hotel, por ausentarse sus dueños, para verla todos los días de 2 á 5, Venezuela 1537. v5

CHALET CON QUINTA Y COMODIDADES se alquila en Floresta, Bogotá 3973. Verlo á cualquier hora, tratar B. Mitre 582, altos, de 3 á 6 p. m. v5

OFICIOS DIVERSOS PEDIDOS

SE PRECISAN OFICIALAS MODISTAS, Ombú 72. v6

SE NECESITAN OPERARIOS PARA fábrica de caramelos, Rivera 1916.

SE NECESITA PLANCHADORA POR día, Santa Fe 2650. v5

Señorita PARA COSTURA SE NEcesita, Paraguá 313.

SE NECESITA OFICIAL Y MEDIO oficial tallista, Constitución 3083.

SE NECESITA MUCHACHO PARA negocio, Cerrito 769.

SE NECESITAN albañiles, MORENO 1184.

SE NECESITAN VIOLETERAS, General Urquiza 1229. v5

SE NECESITA UN MEDIO OFICIAL sastre, Victoria 710.

SE NECESITA UN MEDIO OFICIAL herrador, Matheu 1365.

SE NECESITA UN OFICIAL FACTURERO competente, San Carlos 3901.

SE NECESITAN 2 OFICIALES muebleros, Núñez 630. v6

SE PRECISA SIRVIENTA QUE SEPA cocinar, Humahuaca 966.

SE PRECISA APRENDIZA MODISTA adelantada, Venezuela 2027.

SE NECESITA UN OFICIAL PASTELERO confitero, Juncal 955.

SE NECESITAN PINTORES, MORENO 1184.

SE NECESITA MEDIO OFICIAL gasista, Aráoz 1143.

SE NECESITAN DOS CARPINTEROS buenos galponistas, San Juan 4225.

SE NECESITAN VARIAS COSTURERAS de pieles, Corrientes 1129.

SE NECESITA UN OFICIAL SASTRE, con muestra, Cangallo 1642.

SE PRECISA OFICIAL PELUQUERO que sea competente, Misiones 64.

SE NECESITA UN OFICIAL HOJALATERO, Brasil 3261.

SE NECESITA medio DEPENDIENTE para zapatería, Santa Fe 2278.

SE NECESITA UN MEDIO OFICIAL herrero y aprendiz, Maipú 739.

SE NECESITA APRENDIZ MUEBLERO adelantado, Maza 1495. v6

SE NECESITA UN TAQUERO DE señora, Moreno 2843.

SILETERO SE PRECISA, Bmé. Mitre 1234.

SE NECESITA UN OFICIAL TUPISTA, Coronel Díaz 444. v6

SE NECESITA CAMBRADOR DE pantalones, Cuyo 650. v4

SE NECESITAN OFICIALAS MODISTAS de vestidos, Ombú 570. v4

SE PRECISAN MEDIO OFICIALAS modistas, Paraguay 754. v4

SE NECESITAN APRENDIZAS DE vestidos, Chile 1585. v4

SE NECESITA UN CLAVADOR DE pieles, Moreno 1794. v4

SE NECESITA UN OFICIAL ESCALERISTA, Venezuela 857. v4

SE PRECISAN PREPARADORAS DE sombreros. Bartolomé Mitre 738. v4

SE NECESITAN MUY BUENOS obreros para celosías, Cevallos 1479. v4

SE PRECISA CARRERO PARA EMPRESA, con libreta, Belgrano 2829. v4

SE PRECISA MUCHACHA QUE SEPA coser á máquina, Victoria 2008. v5

SE NECESITA OFICIALA MODISTA de sombreros, buena, Rivera 184. v6

SE PRECISAN BUENAS OFICIALAS bateras y tapados, Esmeralda 874. v6

SE NECESITA UN OFICIAL CARPINTERO colocador, Helguera 751. v6

SE NECESITAN DOS MUCHACHOS de 13 á 16 años, Liniers 716. v5

SE PRECISA OFICIAL SASTRE DE señoras y medio oficial, B. Mitre 1415.

SE NECESITA POLLERISTA BUENA y medio oficiala para modista, Rodríguez Peña 146.

SE NECESITA MUCHACHO PARA casa de negocio, B. de Irigoyen 129.

SE NECESITAN MEDIO OFICIALES electricistas con herramientas, Alvarez 1055.

SE NECESITAN OFICIALAS PARA gorritas de gasa para dar afuera, Viamonte 1488, dept. 12.

SE NECESITA MEDIO OFICIAL TIPÓGRAFO liniero y un medio encuadernador, Independencia 1100.

SE PRECISAN ENVOLVEDORAS de caramelos, un oficial de éstos y un aprendiz de confitería, Victoria 2152.

SE PRECISA OFICIALA OJALADORA á máquina y una aprendiza, San Juan 1070.

SE PRECISA APRENDIZA POLLERISTA adelantada, Carlos Calvo 1276, no hay figurín.

SE NECESITA UNA señorita QUE sepa escribir máquina Underwood, dirigirse casilla correo 1622. v6

SE NECESITAN DOS LUSTRADORES y un muchacho aprendiz mueblero, Entre Ríos 781.

SE NECESITA UN DEPENDIENTE que entienda de ropería, Paseo de Julio 30.

SE PRECISA MEDIO OFICIALA modista, "La Gran Fama" Av. de Mayo 999.

SE PRECISAN MEDIO OFICIALA Y ayudante de vestidos, Boulogne sur Mer 854. v5

SE NECESITA UN MEDIO OFICIAL y un aprendiz sastre de fino, Moreno 1981.

SE PRECISA APRENDIZA Y MEDIO oficiala modista, Guardia Vieja 781.

Señorita PARA REPASAR CINTAS cinematográficas, se precisa, fácil de aprender, Montevideo 254.

SE PRECISA UN MEDIO OFICIAL peluquero adelantado, para campaña, tratar Laprida 510. v5

SE NECESITA MUCHACHO PARA sastrería, que sepa hacer mandados, Tucumán 1685.

SE NECESITAN APRENDIZ Y AYUDANTA para sastre de señora, Tucumán 1683.

SE NECESITA OFICIAL CARPINTERO, inútil presentarse si no es competente, Zapiola 2247, Belgrano. v5

SE NECESITA CORREDOR Y COBRADOR, sueldo y comisiones, Matheu 1444. v5

SE NECESITA MEDIO OFICIALA estilo sastre, que cosa bien á máquina Tacuarí 1118.

SASTRE OFICIAL POMPIER SE NECESITA, que entienda algo de señora, Lavalle 1131.

SE NECESITA UN CARPINTERO DE obra blanca, competente, señor Perrone, Martínez, F. C. C. A.

SE NECESITAN OFICIAL Y MEDIO oficial sastre, con toda comodidad, Carranza y Soler. v4

SE PRECISA PLANCHADORA OFICIALA de camisas y cuellos, Juncal 2131. v5

SE PRECISAN DOS OFICIALES de muebles, trabajo por su cuenta, Thames 138. v7

SE PRECISA MEDIO OFICIAL SASTRE y aprendiz adelantado para trabajo fino, Cangallo 1687, piso 1o. v5

SE NECESITA OFICIAL HOJALATERO gasista competente y un aprendiz de 14 á 15 años, Charcas 3776. v5

SE NECESITA ASERRADOR GARLOPISTA y machimbrador, inútil presentarse no siendo competente, Gaona 1428. v6

SE NECESITA MEDIO OFICIALA Y aprendiza modista y una muchacha para los quehaceres de matrimonio solo, Rodríguez Peña 1147.

SE NECESITA MARCADOR PARA carpintería de obra blanca, oficiales y medio oficiales para casillas y galpones, Baudrix 775, Avellaneda.

SE NECESITA TEJEDOR PARA FAbrica de elásticos argentinos, Corrientes 3421 y un oficial para armar elásticos argentinos.

SE NECESITAN COSTURERAS PAra confección de vestiditos finos niñas, tienda y mercería, Entre Ríos 669. v5

SE PRECISAN OFICIALES DE hombre, clavado, todo cortado á máquina, se paga á $ 12.60 la docena, Brasil 3101. v5

SE PRECISA MENSAJERO FORMAL de 12 á 14 años y andar en bicicleta, presentarse de 9 á 12, Chacabuco 78, escrit. 22.

SE NECESITA OFICIALA PARA confección de fantasía, Pasaje Rivadavia y Azcuénaga, entrada 2, departamento 2.

SE PRECISAN OFICIALES APARADORES, preparadores de calzado fino y buen maquinista, se paga bien, Arredondo 3240, esq. Conde, Belgrano.

SE PRECISA MEDIO TENEDOR DE libros persona de edad, para campaña, casa de comercio ramos en general, se exigen buenas referencias de plaza, Moreno 810. v5

OFICIOS DIVERSOS PEDIDOS

SE PRECISA UN COBRADOR Y REpartidor de entregas, inútil presentarse si no es práctico, Freyre 1392, Belgrano, esq. Aviles.

Señorita ó señora, SE NECESITA para arreglar trajecitos de niños en taller; ocurrir James Smart, Bmé. Mitre 625.

SE NECESITAN HOMBRES INDUStriosos en pueblos y provincias mejor, trabajo fácil en sus casas. Pidan explicaciones Lab. Ind., F. Cuenca, Sarandí 56.

SE PRECISA UN OFICIAL MOSAIQUISTA que sea competente, se paga bien, Luis M. Drago entre 2 de Mayo y 20 de Septiembre, Lanús Oeste, F. C. S.

SE PRECISA UNA señorita COMO CAJERA, tiene que saber francés y tener buena escritura, inútil presentarse sin buenas referencias, P. H., 599, poste restante, correo. v4

SE PRECISAN DOS BUENOS AJUSTADORES, también un calderero para una fábrica á dos horas de tren de Buenos Aires, dirigirse por carta únicamente á "Fitter", Esmeralda 175. v6

SE NECESITA UN EMPLEADO JOVEN para los talleres de la Compañía General de Ferrocarriles en la Provincia de Buenos Aires con preferencia si habla francés, dirigirse Vélez Sársfield esquina Suárez. v5

TINTORERO SE PRECISA, LIBERTAD 733.

TEJEDOR Á VAPOR, SE PRECISA, Santiago del Estero 757.

TALABARTEROS, OFICIAL Y aprendiz se precisan, Cangallo 3676. v5

TIPOGRAFO COMERCIAL, QUE ENtienda de minerva, se necesita, en Santa Fe 2265, suplente.

TALLISTAS MEDIO OFICIALES Y aprendices adelantados, se necesitan, Urquiza 1229. v5

TALABARTERO QUE ENTIENDA bien la máquina Singer, trabajo garantido, se precisa, Méjico 1723.

TALABARTERO OFICIAL Ó MEDIO oficial pechero, necesito, Río de Janeiro 1167. v6

TALLISTA MEDIO OFICIAL Y aprendiz de comedor se precisan, Alberti 971.

TRABAJO Á DOMICILIO PARA TOdos, se proporciona con utilidad de 3 á 6 $ diarios. Escribir franqueando contestación.—Greco y Cía., Florida 668. v8

UN PEON PRACTICO PARA HACER cuadros, colocar vidrios y que entienda en ferretería, Méjico 1502. v6

VENDEDORA JOVEN, PRACTICA en modas necesitamos, Maipú 556.

VENDEDORA de CONFECCION, práctica, se necesita, Victoria 802. v6

VENDEDORA PARA TRAJES SAStre, que sea competente, se precisa, Suipacha 252. v4

ZAPATEROS PARA HOMBRES Black y punteado, se precisan, Cuyo 1113.

ZAPATEROS OFICIAL Y MEDIO oficial se necesita Montevideo 969.

ZAPATEROS ARMADORES DE hombre se necesitan, Entre Ríos 672.

ZAPATEROS 2 MEDIO OFICIALES se precisan, Independencia 2512.

ZAPATERO PRECISO MEDIO OFIcial, Bolívar 689.

ZAPATERO COMPOSTURERO POR mes preciso, Rioja 601.

ZAPATEROS ARMADORES, TAQUEros y desformadores, se necesitan, Camargo 1774. v5

ZAPATERO OFICIAL PARA TODO trabajo, casa y comida, preciso, Bolivia 25, Flores.

ZAPATEROS ARMADORES PARA plantillado, competentes se necesitan, Rivadavia 2458.

ZAPATEROS DE HOMBRE DE clavado necesito para adentro, Venezuela 3485. v5

ZAPATERO SE NECESITA Y APArradora para criatura de fino, Cuyo 4375.

ZAPATEROS SUELEROS DE CUDAno. Luis XV y armadoras se precisan, se paga buen precio, Boedo 646.

ZAPATEROS MEDIO OFICIALES SE necesitan, se da comida, Deán Funes 1453. v5

ZAPATEROS BUENOS OFICIALES por día se precisan, Sáenz Peña 476.

ZAPATERO OFICIAL O MEDIO PAra nuevo, composturas y [illegible], Cevallos [illegible]

ZAPATERO MEDIO OFICIAL PARA composturas, se precisa, Carlos Calvo 2898.

ZAPATERO MEDIO OFICIAL O aprendiz adelantado de señora, clavado, se necesita, Pavón 3392. v6

ZAPATERO OFICIAL QUE SEPA trabajar de compostura, se necesita, Junín 1199.

ZAPATEROS DESFORMADORES trabajo fino, de hombre, preciso, Agrelo 3071.

ZAPATERO OFICIAL DE NUEVO Y compostura, 40 $, y comida, preciso, B. Mitre 1676.

ZAPATERO OFICIAL DE LUIS XV se precisa, se paga bien Pichincha 929.

ZAPATEROS SUELEROS Y DESFORmadores, se necesitan, Belgrano 1781. v4

ZAPATERO MEDIO OFICIAL y aprendiz necesito, doy casa y comida, Méjico 1948. v5

ZAPATEROS DE HOMBRE, CLAVAdo, para adentro se precisan, Rivadavia 2669. v4

ZAPATERO MEDIO OFICIAL PARA composturas y de nuevo necesito, Pichincha 1687. v4

ZAPATEROS CRIATURA, ESCARPIN y niña clavado, preciso, Humberto I 2801. v5

ZAPATEROS, SE NECESITAN BUEnos taqueros y armadores de señora.—Gallo Hnos., Estados Unidos número 2436.

ZAPATEROS DE COSIDO Á MANO, para hombre, se precisan, C. Pellegrini 166, casa Bohigas, presentar muestra. v6

ZAPATEROS, SE NECESITAN DE toda clase, por su cuenta, se les da comida y pieza, fábrica de calzado Talleres F. C. S., Maza y Urquiza. v5

ZAPATERIA S. RIGAU, CANGALLO 736, se necesitan oficiales de escarpín para criatura y oficiales para chinelas de hombre y señora, traer muestra. v5

OFICIOS DIVERSOS OFRECIDO:

Albañil COMPETENTE SE OFRECE, para ciudad ó campo, Pepirí 848. v5

Albañil COMPETENTE SE OFRECE con andamio completo, Riglos 217, Caballito. v5

A PINTAR, EMPAPELAR, BLANqueo barato, Alvarez, Humberto I 1862. v6

A PINTOR, BLANQUEO, EMPAPElado, albañilería, hace barato, Sánchez, Caseros 2920. v6

Albañil CONSTRUCTOR SE OFRECE, casitas económicas y refacciones en general, módico, Pringles 242. v6

Albañil CONSTRUCTOR SE OFRECE construcciones y refacciones en general, Pérez, Pozos 714. v5

ASERRADOR MEDIO OFICIAL SE ofrece, sabe afilar á mano, para ciudad ó campaña, Loria 2308, M. Rey. v4

A PRECIO MODICO SE HACE cualquier clase de direcciones en buena letra, por carta, J. P. R., California 1277. v4

Albañil COMPETENTE OFRECESE, para casitas y refacciones en general precios módicos, San Juan 1525, D. Palau. v13

AVICULTOR español SE OFRECE, competente, incubadoras, construye madres artificiales y jaulas, práctico en enfermedades de aves, la señora cocinera, propios para estancia por saber de carpintero, tienen certificado y quien garantice, Tacuarí 964.

BORDADORA, BORDADOS Y VAINillas de toda clase, trabajo esmerado y precios módicos, Lima 558.

COSTURERA SE OFRECE PARA familia ó taller, Santa Fe 1667.

COCHERO PARTICULAR JOVEN, se ofrece, Tacuarí 953. v5

CARPINTERO SE OFRECE, GUANdacol 4242. v6

COCHERO JOVEN, ITALIANO, SE ofrece, Boedo 918. v4

CABALLERIZO U ordeñador SE ofrece, Rafael Serralta, Pergamino 1210. v4

CORTADOR SASTRE OFRECESE para la campaña, G. G., Chile 657. v6

CORTADOR MAESTRO (SASTRE), se ofrece con certificado, referencias y práctica, Est. Unidos 2126.

COCHERO SE OFRECE SIN PREtensiones, competente, prefiere médico, F. F., Estados Unidos 1056.

COCHERO PARA EL CAMPO OFRECESE, sabe su obligación, Caseros 1152, T. Villarejo. v5

OFICIOS DIVERSOS OFRECIDOS

CORTADOR SASTRE SE OFRECE, dirigirse Chile 466, S. F.

CHAUFFEUR MECANICO SE OFRECE, Victoria 4260, A. M. v4

CORTADOR SASTRE, PARA CIUDAD ó campaña, se ofrece, Piedras 445, sastrería.

COPIAS Á MAQUINA, CIRCULARES, direcciones etc., precios reducidos, Ayacucho 1140.

CAFETERO PRACTICO PARA CAfé ó fábrica, se ofrece, Venezuela 917. v5

CARPINTERO MEDIO OFICIAL DE obra se ofrece, A. C., Progreso número 2337. v5

COCHERO JOVEN SERIO Y con buenas recomendaciones se ofrece, calle Tacuarí 752, M. V. v6

CHAUFFEUR COMPETENTE se ofrece, con buenos informes, Urquiza 1527.

CHAUFFEUR MECANICO SE OFRECE, ciudad ó campaña.—J. P., calle Malvinas 151, Flores. v4

COCHERO COMPETENTE PARA FAmilia ó cochería para ciudad ó campo se ofrece, Garay 1043. v4

CARPINTERO PARA GALPONES, chalets, casillas, ofrécese, M. de Oca 2064. v5

CABALLERIZO SE OFRECE PARA ciudad ó campaña, práctico, Loria 2308. v4

CORTADOR SASTRE QUE ENTIENde de señora, con referencias ofrécese, Pavón 2720. v4

COBRADOR SE OFRECE CON GArantía, desde 20.000 $. J. O., Guayanas 935. v4a

COBRADOR O EMPLEO ANALOGO con buena garantía y certificado de 10 años de servicios en un establecimiento de esta capital, se ofrece. Por carta á M. G., Paraná 315. v4

COCHERO DE PROFESION español, buena presencia y formal, se ofrece para casa particular, Victoria 1330, E. Morate. v4

COMPOSTURAS DE MUEBLES FInos y obras de arte de toda clase, especialista de París, va á domicilio, Paraguay 777. v11

CORTADOR SASTRE DE señoras EN medida y muy práctico en confección, con referencias, se ofrece, Olavarría 622. v6

CAPATAZ albañil O SOBRESTANTE, con buen certificado, conociendo dibujo, se ofrece, A. Burbridge, Balcarce 605. v5

CARPINTERO SE OFRECE PARA toda clase de trabajo, por contrato ó por día, trabajo especial, B. al Sur, Avellaneda, Saavedra 312.

CHAUFFEUR SE OFRECE CON REcomendaciones, para ciudad ó campo, dirigirse por carta ó personalmente á Chacabuco 667, piso 2, de 8 á 10, á M. G. v5

COCHERO PARA CASA PARTICUlar, se ofrece para ciudad ó campaña, con recomendaciones, por carta ó personalmente, Luis Alesina, Guido 466. v5

COCHERO, 25 años, FRANCES, REcién venido de Europa, con certificados se ofrece para el campo ó ciudad, sabe trabajar de quintero, escribir Chacabuco 521. v4

CORTADOR SASTRE SE OFRECE, competente en medida y muy práctico en confección para ropa de hombre en general, con buenos informes, Tacuarí 1049. v4

CORTADOR SASTRE DE MEDIDA Y cargazón, sabe sacar toda clase de moldes para confecciones en general, se ofrece para campaña, dirigirse á Moisés Melul, Venezuela 766, por carta. v9

CARPINTERO MECANICO, COLOCAciones instalaciones, arreglos y todos los trabajos, de una casa de lujo y comercio, certificado competencia de París en ejecuciones de dibujo de planos, Pontimalli, Paso 256, pieza 24. v6

CORREDOR SE OFRECE, JOVEN catalán, 24 años, apto y práctico para corretear á comisión, artículos de almacén, ferretería, licores, etc., con buenos informes, por carta á B. Serra, La Luz, 58 y 14, La Plata. v7

CABALLERO FORMAL, RECIEN llegado, ofrece sus servicios como inspector interno en cualquier colegio particular. Especialista en Kindergarten y enseñanza primaria, sistema concéntrico moderno, dirigirse por escrito al señor Albert Onelich, Perú 571.

[illegible]RO JOVEN español DE buena presencia desea cambiar de casa por no poder asistir á la limpieza de 6 coches, quisiera otra que tenga 1 ó 2, prefiriendo quinta, inútil si no tiene buen caballo, se encarga de la limpieza del mismo, tiene certificado de la familia Hecker y está en casa respetable, dirigirse por carta á A. M. R. ó personalmente, Santa Fe 4447, Palermo.

DEPENDIENTE EN FERRETERIA, práctico, óptimas referencias, se ofrece, ocurrir L. A., Canning 1371.

DEPENDIENTE CON RECOMENDAciones, se ofrece, R. S., Victoria 1762.

DEPENDIENTE DE ALMACEN, práctico y formal, se ofrece, Brasil número 3228. v5

DOS FRENTISTAS COMPETENTES, se ofrecen por un tanto ó jornal, Cangallo 2373, J. Lloveras. v6

DEPENDIENTE DE ALMACEN SE ofrece, práctico y con buenas recomendaciones, Cevallos 175, D. García.

DEPENDIENTE ALMACEN, SE ofrece, formal, Garay 2899, almacén.

DEPENDIENTE DE ALMACEN SE ofrece sin pretensiones, dirigirse Rivadavia 4063, L. Alonso.

DEPENDIENTE DE ALMACEN O bebidas, muy práctico en fiambres, buenos informes de su conducta, Córdoba 3677. v5

DEPENDIENTE DE ALMACEN Y arreglar billares, práctico y con buenos informes se ofrece, Treinta y Tres 359. v5

DOY $ 100 AL QUE ME CONSIGA empleo no menos de 120 $ mensuales, por carta, J. Rodríguez, Deá. Funes 1524. v4

DEPENDIENTES DE ALMACEN se ofrecen dos prácticos y recomendados, para ciudad ó campaña, juntos, sin pretensiones, Venezuela 1127. v6

DEPENDIENTE PRACTICO PARA despacho de bebidas y comestibles con certificados de primer orden, se ofrece, por carta á José M. García, Cerrito 135.

DOS FAMILIAS ITALO-SUIZAS (8 personas) muy prácticas en arboricultura, agricultura en general y ganadería, de poco en el país, desean arrendar á porcentaje regular extensión de campo, con posibilidad de comprar á plazo, dándoseles los enseres y útiles necesarios. Valorizarían el campo con plantaciones de árboles. Se trata únicamente con el propietario, O. C., poste restante correo central.

ENFERMERA BIEN PRACTICA SE ofrece, Venezuela 2978.

EMPLEADO DESEA ALGUN TRAbajo de noche en su domicilio, escribir á Julio Vicente, Méjico 1218.

EMPLEADO PARA CASA DE COmercio se ofrece.—J. Canabol, San Carlos 830, Lanús (F. C. S.) v5

EMPLEADA PARA TINTORERIA, SE ofrece con buenas referencias, por carta ó personalmente L. F. N., Boedo 127. v4

ESCRIBIENTE PRACTICO EN MAquina Hammond, teclado Universal, se ofrece por la mañana de 7 á 10.30, carta á H. B., 25 de Mayo 529. v4

EMPLEADO SE OFRECE, BIEN práctico en ferretería, bazar, corralón y contabilidad, con buenas recomendaciones, por carta á B. Serra, La Luz, 58 y 14, La Plata. v7

EMPLEADO SE OFRECE COMPEtente en teneduría de libros, cálculos y con varios años de práctica en el ramo de almacén, dirigir carta á Williams, Moreno 745. v5

EMPLEADO OFRECESE CON REcomendación para administrador de molinos harineros, tenedor de libros, auxiliar ó cargo análogo para la ciudad ó campaña. Por carta á Froilán Renedo, para O. M., Carlos Pellegrini 444, hotel San Martín. v5

FOGUISTA PRACTICO, SE OFRECE, Caseros 3312. v6

FOGUISTA MAQUINISTA, AJUSTAdor práctico en instalaciones, se ofrece, sin pretensiones, Rivadavia 2345, pieza 9. v5

GUINCHERO COMPETENTE EN toda clase de guinches, se ofrece, P. de Julio 972, P. R. v5

HOMBRE español SE OFRECE PAra caballerizo ó cualquier otro trabajo, Larrea 1223. v5

HERRERO SE OFRECE PARA EStancia, sabe de carpintero y molinos, Cangallo 2594. v5

HERRERO DE CARROS Y CARRUAjes, fraguador, se ofrece con certificados, Paramaribo 519, Caballito.

HOMBRE FORMAL, ITALIANO, DE 42 años, se ofrece para peón farmacia, sin pretensiones; por carta Falucho 49, Vassi. v4

OFICIOS DIVERSOS OFRECIDOS

HOMBRE SERIO, SOLO, SE OFRECE para quinta, dentro ó fuera de la ciudad, sabe podar frutales, carta ó personalmente, B. C., Tucumán 1399. v5

HOMBRE FORMAL, FRANCES Y con buenas recomendaciones, desea colocarse en casa de comercio para todos los trabajos en general y sabe cocinar, Carlos Calvo 1648, pieza 6. v5

HOMBRE FORMAL DESEA COLOCAción en casa seria, sabe un poco de carpintero y en mecánica, por carta ó personalmente, Montes de Oca 84 (Avellaneda).—J. M. S. v4

HOMBRE SERIO CON MUCHA práctica en el campo, desea empleo de mayordomo ó segundo mayordomo en estancia, habla y escribe el español francés y alemán. Referencias de primera y garantías, M. N. 44 Poste Restante Correo. v5

HOMBRE FORMAL DE 30 años CONoce toda clase de trabajos relacionados á la agricultura, desea colocarse como para atender algunos trabajos relacionados, sin pretensiones, sabe algo de cuentas, se darán buenos informes, por carta ó personalmente, P. E., casa Taró, Junín, F. C. P. v8

ITALIANO PRACTICO ARTICULOS de bazar se ofrece como dependiente, con certificados, dirigirse por carta á M. P., Almeira 2540. v6

JOVEN QUE SABE DIBUJO, se ofrece, Catamarca 977.

JOVEN SE OFRECE PARA COCHEro particular, Cochabamba 2127.

JOVEN SE OFRECE PARA auxiliar de escritorio, Cochabamba 2127.

JARDINERO SE OFRECE PRACTIco para agricultura, italiano, Nicaragua 1512, por carta. v6

JARDINERO, QUINTERO, SE ofrece, con buenos certificados, por carta, San Martín 173.

JOVEN CON BUENA LETRA, ESCRIbiendo á máquina, se ofrece para escritorio, S. K., Lima 906. v5

JABONERO MUY COMPETENTE SE ofrece para trabajar ó para enseñar, C. L., Paraguay 302. v4

JOVEN español de 19 años, DESEA colocarse en tienda, ciudad ó campaña, dirigirse por carta ó personalmente, Benjamín García, Junín 1252.

JOVEN ARGENTINO DE 18 años, desea empleo, práctico en escritorio y escribanía, excelentes referencias, J. C., Alsina 947.

JARDINERO HOMBRE SERIO Y muy recomendado desea colocación en casa de familia distinguida, semillería Carlos Pellegrini 264. v6

JOVEN DE 20 años CON PRACTICA en escritorio, contabilidad y poseyendo el idioma francés se ofrece, va afuera Garay 1364. v6

JOVEN DE 15 años, español, RECIEN llegado, buena presencia y recomendado, se ofrece para cadete ú ordenanza, Salta 656, de 8 á 11 p. m.

JOVEN DE 17 años, español, FORmal, se ofrece para casa de negocio ó para ayudante de mucamo, tratar Arenales 3002, almacén Vitorio.

JOVEN DE 20 años, ITALIANO, práctico en la ciudad y con recomendación, se ofrece para cualquier trabajo; tratar por carta ó personalmente, de 7 á 11 a. m., Alsina 1864. v5

JOVEN FRANCES DE 21 años, SAbe leer y escribir, conoce bien las calles, se ofrece para manejar una jardinera á 1 ó 2 caballos, S. L., Viamonte 620.

JOVEN ARGENTINO, CONOCEDOR de la República, práctico en oficinas, copia de planos, etc., desea ocuparse; escribir dando referencias á L. González, Curapaligüe 1335. v6

JOVEN ESTUDIANTE CONOCIENDO taquigrafía, máquina de escribir y de buena letra, desea colocarse á la tarde. Escribir indicando sueldo á A. R. Pringles 228.

JOVEN INSTRUIDO, ACTIVO Y SErio que dispone de varias horas por la noche busca empleo ú ocupación útil; referencias de primer orden, S. S., Tacuarí 751, depto. 26. v6

JOVEN SE OFRECE PARA CORREdor, cobrador, facturista, por horas, con certificados á satisfacción; ocurrir F. Roura, Belgrano 2928, depart. 33.

JOVEN DECENTE, SE OFRECE para escritorio, que entiende teneduría, con buena letra y certificados, por carta ó personalmente, V. Incarnato, Cochabamba 759.

JOVEN PARA ESCRIBANIA, ESTUdio de abogado, escritorio ó secretario, se ofrece con referencias de primer orden; por carta á R. núm. 13, poste restante correo central.

JOVEN DECENTE DE 18 años, DEsea trabajar en casa de negocio, como cobrador ú otros trabajos, con buena letra y muy buenos certificados y recomendaciones, dirigirse por carta á J. T., Maza 130. v5

JOVEN de 19 años, SE OFRECE para casa introductora ó escritorio, sabiendo el francés y el inglés y teniendo buena escritura y buenas recomendaciones, dirigirse á A. N., Hotel Pirámide, Victoria 1171. v5

JARDINERO DE PROFESION SE ofrece para cerca de la capital, muy entendido en el ramo y de invernáculos, joven, de 23 años y de confianza, con buenas recomendaciones del país, italiano, Pueyrredón 125. v5

JOVEN FORMAL EMPLEADO, ACtualmente, con garantías personales y certificados á satisfacción, se ofrece para pequeñas cobranzas en casas de negocio ú ordenanza de escritorio, en casa mayorista, por carta á J. Rivera, Belgrano 3607. v5

JOVEN DE PROVINCIA, DE 23 años buena presencia, con algunas nociones de teneduría, desea emplearse en casa introductora, prefiere ferretería, tiene buenas recomendaciones, sin ninguna pretensión, dirigirse por carta Chile 1340. v4

LUSTRADOR DE MUEBLES ARREgla y lustre viejo, como nuevo, Gallo 784. v6

LUSTRADOR DE MUEBLES SE ofrece á domicilio, Thames 968, Bartolo. v13a

LUSTRO, COMPONGO MUEBLES Y planos, barato á domicilio, Freda, Andes 30. v11

LUSTRO Y ARREGLO MUEBLES muy barato á domicilio, Santojanni, Chile 1992. v8

LUSTRO, COMPONGO MUEBLES, encero pisos á precios reducidísimos, Ortiz, Sadi Carnot 60. v6

LUSTRO, ENCERO, CEPILLO, LIMpio pisos barato, Carlos, Santa Fe 1432. v7

LICORISTA CON 7 años DE OFICIO, se ofrece, B. Mitre 1930, dep. 30, de 8 á 10, A. A. v5

LOS BRUNETTI, DUO COMICO LIrico-italiano, actualmente, bar Colón, Baradero (F. C. C. A.) v8

LIMPIO CASAS, ENCERO, LUSTRO pisos á 20, 25 cts. metro; recibo abonos, Méjico 424, U. T. 914, Avenida, Chile 888. v8

LIMPIADOR de CASAS Y NEGOCIOS, especialista para encerados, pisos y parquets, tomo abonos por mes, Rivadavia 1931.—Martínez Robles. v8ab

LUSTRADOR ARREGLA, LUSTRA y embala muebles á domicilio, especialidad en el trabajo, encera pisos, E. Martínez, Libertad 1071, U. T. 3107, Juncal. v8

MUCHACHO SE OFRECE para tienda ó almacén, Loria 372. v4

MEDIO OFICIAL HERRERO, OFREcese, Godoy Cruz 1140. v5

MUCHACHO SE OFRECE PARA casa de negocio, Castañón 60. v6

MUCHACHO PARA TIENDA, SE ofrece, de 12 años, tratar Sarandí 1115.

MUCHACHO ALGO PRACTICO EN farmacia se ofrece, Alsina 1014.

MUCHACHO DE 16 Á 18 años OFRECese para repartidor, sabe manejar bien, Cabrera 3049.

MUCHACHO SE OFRECE, DE 15 años, para casa comercial, Rioja 1538.

MUCHACHO DE 18 años, VASCO, SE ofrece para reparto de lechería ó para carrero, Estados Unidos 1276.

MUCHACHO SE OFRECE PARA casa de negocio, sabe leer y escribir, Tramway 554.

MUCHACHO DE 18 años SE OFREce para almacén, práctico, con recomendación, San José 427, pieza 7. v6

MUCHACHOS DOS DE 16 años, ALgo prácticos en almacén, se ofrecen, saben leer y escribir, Cerrito 538, pieza 1.

MUCHACHO SERIO DE 17 años SE ofrece para ferretería, algo práctico, ciudad ó campo, tiene muy buena recomendación, Ombú 225.

MECANICO ELECTRICISTA se ofrece con certificados, por carta ó personalmente, Bella Vista 2321, F. Martínez. v6

MOZO SIN PRETENSIONES DE RESTAURANT ó café, con garantía, se ofrece por carta, J. M. Ll., Tacuarí 619.

MUCHACHO español, DE 14 años, SE ofrece para almacén, sabe leer y escribir, con buenas recomendaciones, Carlos Calvo 1764. v4

OFICIOS DIVERSOS OFRECIDOS

MUCHACHO SE OFRECE, PARA ALmacén ó fonda, Rivera 188. v5

MUCHACHO DE 14 años SE OFRECE para cadete de tienda, Salta 1681. v6

MUCHACHO SE OFRECE, DE 19 años medio práctico en carro ó cualquier reparto, Giribone 661, Antonio Arasanz.

MOZO PRACTICO PARA FONDA, DE 17 á 18 años, buena presencia y muy buenos informes, se ofrece, dirigirse Pavón 3384, A. Cruz.

MAQUINISTA SE OFRECE MUY práctico en motores á gas pobre, habiendo trabajado en La Maquinista Terrestre y Marítima de Barcelona, dirigirse á D. B., Pringles 720. v9

MAYORDOMO SEGUNDO, HOMBRE joven, práctico en ganadería, agricultura y contabilidad, referencias amplias de su competencia y honorabilidad se ofrece, por carta á A. M., Pérez 628. v6

MECANICO DE MAQUINAS Á vapor y á gas pobre, se ofrece para la ciudad ó campaña; es recién llegado al país; dirigirse por carta ó personalmente á Vicente Salles, Alberti 757 (al fondo). v5

MAYORDOMO SE OFRECE, COMpetente, tanto en ganadería como agricultura, con más de 20 años de práctica en la República Oriental, con certificados que acreditan su honradez y competencia, casado, de 45 años, con hijo único de 20 años. Referencias, Defensa 165, escritorio 10, ó por carta á General Alvear (F. C. S.), á R. M. Castro. v6

OFICIAL PELUQUERO SE OFRECE, Alberti 955. v5

OFICIAL SASTRE SE OFRECE, B. Mitre 2356.

OFICIAL SASTRE SE OFRECE adelantado, Yerbal 1177, Caballito.

OFICIAL PELUQUERO SE OFRECE, sueldo seco, Defensa 876.

OFICIAL PELUQUERO SE OFRECE, sueldo seco, Chacabuco 651. v5

OFICIAL PELUQUERO, HABLA italiano ó inglés, se ofrece, con comida, Di Bari, calle Maza 170, dep. 4.

OFICIAL PELUQUERO COMPETENte, catalán, ofrécese, Sadi Carnot 251, letra C. v5

OFICIAL PELUQUERO JOVEN, competente, se ofrece, casa central, Perú 742.

OFICIAL CARPINTERO COLOCAdor de puertas y ventanas se ofrece, Santiago del Estero 228.

OJO! SE OFRECEN DOS OFICIALES peluqueros competentes, Juncal 751.

OFICIAL SALONERO QUE HA TRAbajado en las mejores peluquerías del centro, se ofrece, por carta ó personalmente, Boedo 726. v6

OFICIAL SOMBRERERO SE OFRECE para conformar y demás trabajo de sombrerería, con certificado de casa de primer orden, Córdoba 1591.

OFICIAL PELUQUERO, JOVEN Y competente, se ofrece para un pueblo importante de campaña, tratar Perú 608. v5

OFICIAL PELUQUERO FORMAL DE edad, se ofrece campo ó ciudad ó regente de peluquería, Constitución 1229. v4

OFICIAL CARPINTERO COLOCADOR de obra, trabajo por contrato se ofrece para ciudad ó campo, dirigirse por carta ó personalmente, Defensa 1066, A. J., depto. 8. v4

OFICIAL SASTRE CORTADOR SE ofrece para campaña ó ciudad, ayudante cortador, sin pretensiones, Ciudadela 1236, José Fernández Carvallo.

PELUQUERO SE OFRECE, Guandacol 4242. v5

PLANCHADORA SE OFRECE, LAVAlle 980. v6

PEON O CARRERO SE OFRECE práctico, 25 de Mayo 376, pza. 4.

PEON QUE SABE HABLAR INGLES se ofrece, Nicaragua 1512. v6

PEON español SE OFRECE para todo trabajo, Moreno 1943, pieza 8.

PEON PARA LIMPIEZA, POR DIA, entiende de jardinero, se ofrece, I. P., calle Gutiérrez 2541.

PINTURA, DECORADO, EMPAPELAdo trabajo esmerado, S. Marino, Venezuela 2828. v5

PEON DE JARDIN O QUINTA, práctico, con recomendaciones, se ofrece, italiano, Paseo de Julio 1376. v6

PINTOR OFICIAL DECORADOR bueno se precisa por día ó por contrato, Fray Cayetano 291, obra, Flores.

PINTO, EMPAPELO, BLANQUEO Y refacciones á mitad de precio, Rivadavia 4056. v6

PASTELERO MUY BUENO, RECIEN llegado de Europa, se ofrece, calle Callao 764. v6

PINTOR, EMPAPELADOR, BLANqueador y albañiles. Refacciones. Cochabamba 2639.—Zenobio. v4

PINTO CASA Á PRECIO MODICO, pidan presupuesto, Santa Adelaida 787, Barracas al Norte. v6

PINTO CASAS, PRECIO MODICO, empapelado, pintura, S. Jiménez, San José 715. v4

PINTO, EMPAPELO, BLANQUEO, Á mitad de precio, trabajo esmerado Pringles 63. v4

PASTELERO OFICIAL COMPETENte se ofrece; por carta á L. M., Jujuy 278. v4

PINTOR Y EMPAPELADOR, PINTO y blanqueo á precio módico, Montevideo 565. v7

PINTOR, EMPAPELADOR Y REfacción de albañilería, se ofrece; pinto muy barato. Pidan presupuestos, Lorma 546. v16

PINTO, RECUADRO Y EMPAPELO casas, precios sin competencia, garantido, al contado y á plazos, Esteban, Larrea 1227. v4

PEON HOMBRE DE EDAD Y CONfianza se ofrece para todo trabajo, garantías á satisfacción, por carta á F. G., Corrientes 264.

Paragüero COMPETENTE EN TRAbajos del ramo, práctico en composturas de abanicos y objetos de arte, se ofrece, por carta Rivadavia 1301.

PEON PARA CARRO DE REPARTO se ofrece con buenas recomendaciones, tratar solamente por carta A. R., Arena 477, de 4 á 6 p. m.

PERSONA SERIA, EX EMPLEADO de ferrocarriles, con mucha experiencia de sus servicios, expediciones, tarifas, reclamos, etc. y con buenas referencias, se ofrece para casa de comercio ó cerealista para la ciudad ó campaña, dirigirse á Iéntro B., Federico Lacroze 2656.

QUINTERO SE OFRECE PARA EStancia, sueldo 40 pesos, Tacuarí 517.

QUINTERO SE OFRECE, CON recomendación, Caseros 1186, por carta á A. A. v5

QUINTERO CON 20 años DE PRACtica en el país se ofrece, Córdoba 868 á F. M.

REPARTIDOR SE OFRECE PARA reparto de pan ú otro reparto, Cochabamba 891, A. M.

REGENTE DE IMPRENTA, CORRECtor, tipógrafo, minervista, joven serio, busca ocupación, ciudad ó campaña, J. A. Z., Garay 1556.

REGALO CUATRO TERRENOS ESCriturados al que me proporcione un empleo efectivo nacional ó municipal de 400 $ mensuales; dirigirse sólo por carta á C. M. M., Cafayate 448, entre Zelada y Pizarro, Liniers. v6

SE OFRECE EMPRESARIO YESERO, J. C., Lavalle 732.

SE OFRECE OFICIAL CONFITERO, ciudad ó campo, Brasil 1420.

SE OFRECE UN MEDIO OFICIAL carpintero de 18 años, Salta 1931.

SE OFRECE UN JARDINERO ITAliano, Rosel 330, Angel Salvardo. v5

SE OFRECE UN FOGUISTA O ENgrasador de máquina, Bulnes 1315. v6

SE OFRECE OFICIAL ZAPATERO competente en el ramo de botines para hombres, Juncal 395. v10

SE OFRECE JOVEN DE 20 años PAra peón de trabajo fuerte, por carta ó personalmente á C. R., Pasco 1419.

SE OFRECE COCHERO PARTICUlar ó corralón, competente, Charcas 445. v8

SE OFRECE MUCHACHO PRACTICO para almacén de 15 á 16 años de edad, Piedras 1320.

SE OFRECE QUINTERO JOVEN español, José María Moreno 738, á C. M.

Señorita QUE ESCRIBE CORRECtamente á máquina se ofrece, por carta á L. S. C., Alvarado 1511. v6

SE OFRECE MOZO de ALMACEN con 3 años de práctica, dirigirse Plácido Alonso, Alvarez 1566. v6

SE OFRECE MOZO PARA ALMAcén ó peón de toda clase, Sáenz Peña 734, pieza 17.

SE OFRECE MUCHACHO PARA EScritorio, ha cursado el 6o. año de colegio, M. de Oca 2031, B. al Norte.

SE OFRECE UN BUEN OFICIAL zapatero, de clavado y cosido, Salguero 1713. v5

OFICIOS DIVERSOS OFRECIDOS

SE HACEN COPIAS Á MAQUINA, calle San Juan 3490. v15

SE OFRECE UN CHICO DE 15 Á 16 años, para un escritorio, Provincias Unidas 117. v5

SE OFRECE UN OFICIAL METAlúrgico, ocurrir Bella Vista 2321, F. Martínez. v6

SE OFRECE MEDIO OFICIAL carpintero, español, con herramientas, Gallegos 3481, Enrique Fernández.

SE OFRECE UN CARPINTERO formal, como marcador práctico ó capataz, calle Belgrano 1829.

SE OFRECE UN QUINTERO ITALIAno, con buenas recomendaciones, Lavalle 2649.

Señorita SE OFRECE PARA ESCRIbir á máquina. Dirigirse por carta ó personal á A. C., Camargo 2323. v4

SE OFRECE COCHERO DE PUEBLO, sin pretensiones, Monte Grande, E. Chinivasi. v4

SE OFRECE QUESERO PRACTICO, con óptimos certificados, Nerquin 1076. v4

SE OFRECE MOZO PARA BILLARES ó dependiente de almacén, práctico y con buenos informes, Cabrera 3299. v5

SE OFRECE HOMBRE SERIO PARA quintero; entiende de jardinero y podar plantas de cualquier clase, Lima 1835. v6

SE OFRECE UN JOVEN DE 22 años, español, medio práctico para caballerizo, calle Iguazú 775, Corrales viejos, Lisardo Vázquez.

SE OFRECE JARDINERO COMPEtente en el ramo, italiano, Mariano Acosta esquina Monte 1039, Ricardo Antonio.

SE OFRECE OFICIAL FACTURERO y pastelero que entiende de levadura cerveza, Juncal 4545, Unión Telef. 5 y 10 Palermo. v6

SE OFRECE MUCHACHO, 19 años, bastante práctico, para tostar maní y llenador de vinos ó licores, Alsina 2071, pieza 3.

SE OFRECE CARPINTERO Á DOMIcilio, para composturas y recuadrador de habitaciones de maderas, R. Peña 1375, C. R.

SE OFRECE MOZO JOVEN PARA limpieza de automóviles y desea aprender de chauffeur, Cerrito 541, M. García.

Señora SERIA Y CON BUENAS REferencias desea emplearse en casa de comercio, dirigirse á María Gómez, Bermejo 298. v5

SE OFRECE español de 21 años con buena letra, para escritorio, bien recomendado y sin pretensiones, Cevallos 1796.

Señorita COMPETENTE EN EL COmercio, con buenas recomendaciones se ofrece para vendedora ó cajera, Arenales 2324. v4

Señora FORMAL, CON BUENAS REcomendaciones se ofrece para atender tintorería, por carta ó personalmente á L. F. N., Boedo 127. v4

SE OFRECE UN HOMBRE MECANIco, entiende de carpintero para establecimiento de campo, con muy buenas referencias, dirigirse por carta á J. G., calle Olavarría 891. v5

SE OFRECE COCHERO PARA COrralón argentino, hombre formal, con buenas recomendaciones, buena presencia, dirigirse Banfield, Viamonte 1036. v5

SE OFRECE JARDINERO-QUINTEro y plantador para ingertar plantar y multiplicar rosales, viñas y demás plantas, por carta, Santander 496.

Señora española RECIEN LLEGADA, se ofrece como costurera adelantada, sabe algo de corte, para casa de familia, con recomendaciones, Salta 656, de 8 á 11 a. m.

Señor FORMAL DE 30 años DE edad se ofrece como corredor ó viajante, de casa mayorista, con mucho conocimiento en la prov. Bs. Aires, dirigirse á señor Milla, San Juan 1160.

SE OFRECE PEON español PARA cualquier trabajo, sabe hacer café, tiene certificado de casa seria; tratar por carta ó personalmente, Belgrano 347.

SE OFRECE VASCO-español DE 28 años, para repartidor de una casa de comercio, con garantía en metálico ó comercial, en la actualidad está de portero en Maipú 783, tratar en la misma. v5

SE OFRECE JOVEN FRANCES DE 24 años para casa de negocio, escritorios y casas particulares, sabiendo encerar y lustrar los pisos y parquets. Dirigirse por carta á P. G., Andes 153. v5

Señorita CON BUENA LETRA, SAbiendo escribir á máquina y el inglés, desea emplearse en escritorio ó casa de comercio, se prefiere para copista, por carta á E. R., Piedras 575, piso 1o., izquierda. v5

SE OFRECEN DOS MENSUALIDAdes al que proporcione destino de administrador, mayordomo ó cargo análogo á caballero formal con buenas referencias y recomendaciones, dirigirse Emilio Luque, Corrientes 1835.

SE OFRECE HOMBRE CON MUY buenas recomendaciones para cobrador ó cualquier otro trabajo, siempre que sea después de las 12 m., Tucumán 971, depto., tratar después de las 12 m. v6

Señores ESTANCIEROS O COLONIZAdores: se ofrece señor joven, argentino, serio y honorable para administrar establecimiento agrícola y ganadero; competente en todo trabajo rural, contabilidad, correspondencia y cualquier trabajo de escritorio; actualmente al frente de establecimiento en el Sud de Córdoba, conocedor de la zona. Desearía empleo en el Sud de Santa Fe ó Córdoba; termina su contrata á fines de Abril y sin pretensiones, con referencias amplias de su actividad, competencia y honradez, atiende cualquier propuesta, carta á R. Anolles, La Haydée, Assunta, F. C. P. provincia de Córdoba. v49

TAPICEROS, Á CASAS PARTICULAres ofrécense á precios sumamente reducidos, San Carlos 3420. v6

TAPICERO PARA PARTICULAR, coloca cortinados y arregla muebles tapizados, Uruguay 790. v5

TAPICERO PARA TODO TRABAJO ofrécese particularmente, Andes 850 dept. 1, José. v6

TIPOGRAFO LINIERO SE OFRECE para la capital ó fuera, por carta J. A., Victoria 826, 1o. v5

TIPOGRAFO COMPETENTE PARA comerciales, con certificado, se ofrece, V. C., Necochea 1162, Boca. v6

TAPICERO DECORADOR SE OFRECE para casa particular, coloca también alfombras, á precios módicos, Victoria 4025. v10

TENIENDO ALGUNAS HORAS DISponibles en mi casa, me ofrezco para cualquier trabajo decente, por carta á C. Vallone, Chile 1347. v5

TIPOGRAFO, CORRECTOR DE pruebas y tenedor de libros, se ofrece para algunas horas después de las 5 p. m. Corrijo pruebas y pongo originales en limpio en mi casa, Santiago del Estero 386. v5

UN JOVEN ITALIANO DE BUENA presencia, se ofrece como mozo de hotel, posada ó casas de pensiones, calle Artes y Oficios 1074. v1

UN ESCRITOR CONOCIDO, RECIBE encargos para escribir discursos, artículos literarios y composiciones en verso, de carácter serio ó festivo y sobre el tema que se le indique, entregándolos sin firma para que el adquirente ponga la que le plazca, dirigirse al señor Lanuza, Rivadavia 1525. v5

ZAPATERO PARA COMPOSTURA Y nuevo, se ofrece por carta, Santiago Pettinato, Gallo 2130. v5

ZURCIDORA SE OFRECE, HACE toda clase de zurcido finísimo, Berutti 1119. v5

ZURCIDORA BUENA PARA TODA clase de ropa, se ofrece, Moreno 1178. v4

SERVICIO DOMESTICO PEDIDO

AMA SE NECESITA QUE NO TENga niño, para criar en su casa niña de tres meses, Cerrito 512.

AMA PARA CRIAR EN SU CASA SE precisa, San Antonio 1190, B. al Norte. v4

A DE MAYO 672, SIRVIENTA QUE sepa cocinar, recomendada, se necesita, tratar únicamente de 9.30 á 10.30 de la mañana.

COCINERA BUENA SE NECESITA, Maza 1243. v6

COCINERA SE NECESITA, ESMEralda 872.

COCINERA SE NECESITA, SUELDO 50 $, Viamonte 958.

COCINERA SE PRECISA, JUNCAL 1879.

COCINERA CON CAMA, SE NECESIta, Loria 42. v6

COCINERA PARA COCINA SENCILLA se necesita, Venezuela 1439.

COCINERO SE NECESITA, VICTOria 2972.

COCINERA CON CAMA SE PRECISA, Charcas 3840.

COCINERA se NECESITA, BACACAY 1757, Flores.

SERVICIO DOMESTICO PEDIDO

COCINERA FORMAL SE PRECISA, Echeverría 3480, Belgrano.

COCINERA SE NECESITA, VALENtín Gómez 1048.

COCINERA CON CAMA SE NECESIta, Progreso 1729.

COCINERA SE NECESITA, BUENAS referencias, Uriarte 2566.

COCINERA SE NECESITA, SANTA Fe 1531.

COCINERA SE NECESITA CON cama, Avenida de Mayo 615.

COCINERA SE NECESITA, MEJOR italiana, Rodríguez Peña 747.

COCINERA PARA MATRIMONIO solo, se necesita, Gallo 2193. v5

COCINERA CON CAMA SE NECESIta, Entre Ríos 853. v5

COCINERA SIN CAMA, SE NECESIta, Carlos Pellegrini 676.

COCINERA SE PRECISA, SUELDO 45 pesos, Araoz 2791.

COCINERA SE NECESITA, CANGAllo 3121.

COCINERA SENCILLA Y SIRVIENTA se necesita, Uruguay 762.

COCINERA Y OTROS QUEHACERES, se precisa, Pueyrredón 946.

COCINERA Y OTRO QUEHACER, con cama se precisa, Sarandí 921.

COCINERA SE PRECISA, VALLE 137.

COCINERA PARA CORTA FAMILIA, se necesita, Amenábar 1601. v5

COCINERA SIN CAMA, SE NECESIta, Santa Fe 2292. v5

COCINERA SE NECESITA, Santa Fe 1202, Palermo.

COCINERA SE PRECISA, BUSTAmante 2346.

COCINERA SE NECESITA, INDEpendencia 2085. v5

COCINERA CON CAMA, SE NECESIta, Cuyo 3331.

COCINERA SE NECESITA, MOLDES 1931, Belgrano.

COCINERA SE NECESITA, URUGUAY 1281.

COCINERA PARA FAMILIA SE NEcesita, Suipacha 252. v4

COCINERA SE NECESITA, PIEDRAS 575, 2o. piso.

COCINERA SE NECESITA, SE PREfiere italiana, Cuyo 2328. v4

COCINERA ARGENTINA SE NECEsita, Rivadavia 3113, 1er. piso. v6

COCINERA CON CAMA, QUE CONOZca su oficio se necesita, Alsina número 912.

COCINERA CON CAMA, QUE SEPA cumplir sus obligaciones, se necesita, Paraguay 1967.

COCINERA, COCINA SENCILLA REcomendada, otros quehaceres, necesito, San Juan 2854.

COCINERA SE NECESITA CON CAma, para corta familia, con muchacha de 17 á 20 años, Cangallo 691.

COCINERA CON CAMA, CORTA familia se necesita, sabe lavar, Córdoba 2578.

COCINERA PARA CORTA FAMILIA, sin cama, sueldo 40 $, se precisa, Charcas 692, piso bajo. v5

COCINERA PARA UNA pequeña CASA de pensión, se precisa, que entienda de cocina francesa, Victoria 531.

COCINERA CON CAMA SE NECESIta, 40 $, Sud América 86, frente plaza Flores.

COCINERA Y MUCHACHA DE 15 Á 18 años, se necesita para matrimonio, Larrea 238.

COCINERO SE NECESITA PARA cocina liviana y hacer limpieza de patios y camillas, Brasil 1724. v5

COCINERA QUE LAVE, MUCAMA que planche, se necesita, 40 y 35 $, Rivadavia 3905. v5

COCINERA SE NECESITA, TIENE que planchar, corta familia, sueldo 50 $, Bustamante 711. v5

COCINERA INTELIGENTE NECESIto con cama, para poca familia, calle Acoyte 84, Caballito.

COCINERA PARA COCINA SENCILLA y otros quehaceres, se precisa, Jujuy 352.

COCINERA CON BUENAS RECOmendaciones se necesita, Pueyrredón 1732. v5

COCINERA CON CAMA Y RECOMENdaciones, se necesita, presentarse Av. Alvear 177, de 8 á 11 a. m.

COCINERA Y OTROS QUEHACERES, se necesita para matrimonio inglés, Callao 669, piso 2o. v6

COCINERA para COCINA SENCILLA, se precisa, Avellaneda 984, Caballito. v5

COCINERA CON CAMA Y OTROS pequeños servicios, se precisa, Córdoba 1738.

COCINERA SE NECESITA, SE ADmite aunque tenga una ó dos criaturas, Ayohuma 787, Lanús, F. C. S.

COCINERA PARA COCINA SENCIlla y otros quehaceres, con cama, se necesita, Malabia 2515.

COCINERA BUENA SE NECESITA, con cama y con recomendaciones, sueldo de 60 á 70 $, Rivadavia 2756. v5

COCINERA QUE SEPA SU OBLIGAción y tenga recomendaciones, se necesita, Río Bamba 925, tratar de 9 á 11 a. m. v6

CHICA SE NECESITA PARA ACOMpañar matrimonio solo, se le viste y calza y algo de sueldo, Moreno 610, 2do., derecha. v6

COCINERA QUE SEPA MUY BIEN su obligación, bien recomendada, se necesita, Córdoba 3966, muy buen sueldo.

COCINERA SENCILLA Y DOS MUchachas, una para niñera y otra para lavar ropitas para niños, se necesita, Suipacha 612, 2o. piso. v5

COCINERA Y MUCAMA ASEADAS recomendadas, para corta familia se necesitan, R. L., Falcón 1671, Flores. v2

COCINERA, BUENA CON CAMA SE necesita, en Avellaneda, "Villa Ramona", calle General Mitre 1800, (nada más que 20 minutos de tranvía).

COCINERAS Y BUENAS MUCAMAS necesitamos siempre con buenos sueldos y para familias distinguidas, San Martín 557.

COCINERA Y PARA OTROS QUEHAceres se necesita para corta familia inglesa, sueldo 40 pesos, ocurrir Humberto I 1135.

COCINERA Y MUCAMA JOVEN Y DE buena presencia, se necesita, Bulnes 1735, entre Mansilla y Paraguay, sueldo de 50 á 60 $.

CHICA DE 10 Á 12 años SE NECEsita para pequeños quehaceres y se le enseña también el oficio de modista, Esmeralda 1056, depto. F. v5

JOVEN RECOMENDADO CON BUEna letra y ortografía se necesita para matrimonio, Junín 673. v4

LAVANDERA ITALIANA PARA HOtel se necesita, Rivadavia 1773.

LAVANDERA BUENA SE NECESITA Humberto I 1520.

LAVANDERA SE NECESITA PARA la casa Salguero 557.

LAVANDERA Y QUE SEPA PLANchar se necesita, Montevideo 1175.

LAVANDERA SE PRECISA 3 O 4 días por semana, Ombú 65.

LAVANDERA SE NECESITA, Humberto I 1520.

LAVANDERA PARA CASA DE FAmilia, se necesita, Boedo 71[illegible]

LAVANDERA Y PLANCHADORA Á domicilio necesito, San José 1[illegible]

LAVANDERA PLANCHADORA PARA dos días y medio por semana se necesita, Alsina 422.

LAVANDERA PRACTICA, NECESITO dos días por semana, Carlos Pellegrini 118.

LAVANDERA Y UNA CHICA SE necesitan de 10 á 12 años, Entre Ríos 1847. v5

LAVANDERA BUENA SE NECESITA para afuera, tratar de 10 á 4, Charcas 987. v5

LAVANDERA SE NECESITA PARA lavar afuera ó en su casa, Esmeralda 993. v4

LAVANDERA QUE SEPA PLANCHAR bien, se precisa dos días por semana en casa de familia, presentarse antes de las 11 a. m., Montevideo 1655. v6

MUCHACHO SE NECESITA, DE 10 á 12 años, Cangallo 1834.

MUCHACHA DE 12 Á 14 años SE precisa, Juramento 2847.

MUCAMA SE PRECISA, B. MITRE 1071, presentarse despus de las 9.

MUCHACHAS SE NECESITAN, LIbertad 733, altos.

MUCAMA CON RECOMENDACION, se necesita, Independencia 1630.

MUCHACHO SE PRECISA DE 8 años en cambio de vestir, Cerrito 154.

MUCHACHA PARA MATRIMONIO, se precisa, Carlos Calvo 223. v6

MUCHACHA SE PRECISA, RIOJA 147. v5

MUCAMA FRANCESA DE COMEDOR se necesita con buenas recomendaciones, Viamonte 1226.

cola, muestrarios de sus elementos para la defensa de los cultivos contra las plagas y enfermedades; la División de Enseñanza Agrícola, además de ilustraciones, prepara un muestrario, de los más importantes, de los productos de las escuelas prácticas de agricultura y sus campos de experimentación. Mencionaremos en párrafo aparte la notable colección de algodones cultivados en el Chaco, de calidad tal que, según autorizadas opiniones de técnicos, se colocan en primer término después de los famosos algodones de Egipto.

Ocuparán también un lugar en nuestro pabellón de Roubaix diversos cuadros gráficos, estadísticas y memorias, relativos á nuestras instituciones de crédito, ahorro, construcciones, cooperativas, etc.

—¿Y la prensa?—preguntamos al señor Nélson.

—Desde luego tendrá su puesto de preferencia, para corroborar el juicio que de ella se tiene hecho ya en Europa. Llevo una colección completa de las publicaciones que se editan en la República.

Con respecto á este diario, una profusa serie de fotografías permitirá á los visitantes de la exposición formarse idea de sus instalaciones y servicios.

El señor Nélson prometió tener á nuestros lectores al corriente de los resultados que el país obtenga del concurso en que va á representarle.

EN POSADAS

LA FALTA DE AGUA

Petición al Ministerio de Obras Públicas

La municipalidad de Posadas se dirigió al Ministerio de Obras Públicas en demanda de la cooperación del gobierno nacional para el establecimiento del servicio de aguas corrientes en aquella capital.

Hace notar el ministro que la carencia de agua potable en ese municipio, que ya cuenta con doce mil habitantes, es el problema de importancia capital para su salubridad pública.

Basta saber, dice, que en el período de verano, anualmente, la población no tiene agua que beber, sino la que se trasporta en barriles de la orilla del río, en las peores condiciones higiénicas.

La formación del subsuelo de toda esa ciudad no permite la construcción de algibes sino con grandes erogaciones, de manera que en cada casa existe un pozo con la primera napa de agua viciada por las contaminaciones de los focos malsanos que tiene toda población.

A ello atribuye la municipalidad peticionante el desarrollo alarmante de la fiebre tifoidea que anotó el año pasado 53 casos, sobre 431 de mortalidad general.

En el mes de Enero último esa cifra alcanzó á doce casos en 55 defunciones, y en Febrero á 5 casos en 39 de mortalidad.

Preocupada la institución municipal de estos hechos y en vista del resultado negativo de las gestiones de la gobernación en el sentido de obtener la provisión de agua en mejores condiciones para las mismas reparticiones públicas, ocurre ante el ministro para que se sirva mandar practicar un estudio de nivelación de aquella ciudad, á fin de formular un presupuesto de las obras urgentemente reclamadas.

No se pretende hacer realizar una instalación completa de aguas corrientes, sino construir un surtidor de agua con un depósito para distribuir en lugares determinados el agua necesaria á la población.

Estas obras es posible que puedan llevarse á cabo con los recursos de la Municipalidad; pero como ella no tiene personal técnico para hacer estos estudios y formular los presupuestos, se indica la conveniencia de encomendar esos trabajos á la comisión de estudios del Alto Paraná, cuya oficina acaba de ser instalada en Posadas.

Como se ve, no es un gran concurso el que se pide, aun cuando á pesar de su simplicidad, representará para aquella capital el desiderátum de una grave cuestión.

EL VIAJE PRESIDENCIAL

Encuentro del "Buenos Aires" con la división de instrucción

El encuentro del crucero "Buenos Aires" donde realiza el viaje el Presidente de la República, con los acorazados que forman la escuadra de instrucción, se efectuó ayer á la altura de Punta Delgada, más ó menos, como lo informa una comunicación recibida en el Ministerio de Marina del comandante del "Buenos Aires".

"Hoy á las 12 dice la información aludida, en latitud 42 grados y medio y 62 de longitud, la división de instrucción compuesta por los cruceros acorazados "San Martín", "Belgrano" y "Garibaldi", que navegaba en ese momento en línea de fila, encontró al crucero "Buenos Aires" que arbolaba la insignia presidencial.

"Al estar el crucero á una distancia de 1.000 metros de la escuadra, ésta empavesó con gran precisión á toda gala y con las tripulaciones repartidas en las bordas hizo los honores reglamentarios al Presidente de la República".

Añade el despacho, que este saludo en pleno mar, con los buques listos como para entrar en combate, fué un espectáculo emocionante que impresionó indudablemente, tanto al Presidente de la República, como á su comitiva, y á las tripulaciones de toda la escuadra de instrucción.

También en la Presidencia de la República, se recibió ayer un telegrama despachado desde el crucero "Buenos Aires", en el cual se comunica que el doctor Sáenz Peña, se vió obligado á desistir de su visita á Puerto Madryn.

Agrega que el crucero siguió viaje directo á esta capital, debiendo llegar en la primeras horas del día de mañana.

Las informaciones oficiales coinciden en que el regreso apresurado del Presidente de la República, tiene por causa el giro que toman los asuntos políticos de Santa Fe.

HOMENAJE A SARMIENTO

En las escuelas primarias

MUSEO Y BIBLIOTECA SARMIENTO

La comisión nombrada por el presidente del Consejo Nacional de Educación, para que tenga á su cargo la organización de los festejos que efectuarán las escuelas en conmemoración del centenario de Sarmiento, se va á dirigir á la citada repartición, haciéndole presente que, como el Poder Ejecutivo ha fijado el 15 de Mayo para realizar el gran acto nacional, convendría se dirigiera una circular á las escuelas, haciéndoles presente la resolución.

Concuerda esto con lo dicho días pasados por nosotros, al manifestar nuestra extrañeza cuando el inspector de escuelas particulares se dirigía á estos establecimientos pidiendo festejaran el 3 de Abril. Por esto creemos que la indicación de la comisión especial debe hacerse extensiva á las escuelas particulares.

También solicitará la mencionada comisión que durante los cinco días que precedan al 15 de Mayo se den en las escuelas nacionales conferencias sobre la personalidad de Sarmiento, y que en vez de cantarse el himno á la Bandera se cante el Himno á Sarmiento.

—

El Centro Nacional de Estudiantes, que preside el señor José A. Basílico, ha resuelto cooperar en los trabajos en que está empeñada la comisión nacional de la juventud para tributar un homenaje á Sarmiento.

La asociación nombró delegados á los señores Adolfo Carneiro Jorge, Hugo Anselmo, José A. Basílico y José J. Carneiro Jorge.

—

decreto por el que recuerda que ha sido ya adquirida, en cumplimiento de la ley respectiva, la casa de Sarmiento en San Juan, para la formación de un museo y biblioteca sobre la base de la vida y obras del prócer y se declara que ha llegado el momento de dar principio á la formación de ese establecimiento de cultura, desde que, como un homenaje al benemérito hombre público, debe propenderse á que esa iniciación coincida con la conmemoración del centenario de su nacimiento.

La parte dispositiva del decreto establece la creación del museo-biblioteca, á base de los muebles de uso donados por la familia de Sarmiento, y de la colección de sus obras.

Se nombra director de la institución al señor Remigio Ferrer, con el sueldo de trescientos pesos mensuales y se le autoriza para que proponga el personal que juzgue necesario y adquiera, en donación ó compra, los libros, objetos, etc., que tengan relación con la vida del estadista.

LOS INCENDIOS EN EL PUERTO

MEDIDAS PREVENTIVAS

Construcciones y servicio de vigilancia

Oportunamente informamos que en el último acuerdo de gabinete se resolvió aprobar los proyectos presentados por la comisión especial, para evitar la repetición de los incendios en el puerto.

En consecuencia, y de acuerdo con aquellos proyectos, se procederá á aislar completamente las tres secciones en que se dividen los depósitos fiscales, para lo cual se elevarán los muros divisorios por encima de los techos, en forma de pantalla aisladora.

Se colocarán en las ventanas postigos resistentes al fuego, pues las actuales, construídas de un entramado de hierro perfilado con vidrios comunes, á la menor elevación de temperatura se rompen, y sirven, en caso de incendio, de bocas alimentadoras de aire, lo cual no permite aislar el fuego en su origen.

En los depósitos de los diques 3 y 4, los muros divisorios de las secciones se elevarán sólo en una altura de dos metros, por encima de los techos; además, se corregirá la disposición de los ascensores, cerrando el divisorio que comunica una sección con otra.

Como ya lo hemos anticipado, el costo total de estas obras está presupuestado en 167.000 pesos moneda nacional.

En cuanto á las modificaciones en las instalaciones de alumbrado interior de los depósitos, se dispone que éstas se efectuarán en caños de acero, colocados exteriormente á las paredes.

Estas cañerías serán del diámetro suficiente para permitir el fácil pasaje de los hilos, sin roces forzados.

Además, la clase de material y todas las instalaciones, se harán de acuerdo con los últimos adelantos en la materia.

En cuanto á la vigilancia nocturna, se dispone que en cada depósito el jefe designará un guarda por piso y el número necesario de peones, para que diariamente, antes de clausurarse el almacén, hagan una minuciosa revisión de cada piso, en compañía de los serenos que tomarán el servicio nocturno.

En un formulario, se dejará diariamente constancia de aquella diligencia, con anotación de los nombres de los que la practicaron.

La vigilancia externa de los depósitos fiscales, la hará la policía de la capital.

La vigilancia interior se hará por un personal especial de 60 hombres, que se contratarán para ese objeto.

Este personal se distribuirá en grupos de tres hombres cada uno, bajo la dirección de un empleado superior de la aduana, que se designará diariamente, y que tendrá á su cargo la vigilancia de uno ó más depósitos, á los que deberá penetrar, cuando menos, cada hora, recorriendo íntegramente, y dejar constancia en los relojes de fiscalización.

El cuerpo de bomberos establecerá un destacamento permanente, con los elementos necesarios para extinguir incendios, en la zona central del puerto. Este destacamento proveerá una guardia preventiva á cada depósito que trabaje de noche, la que tendrá armados los hidrantes y mangueras necesarias.

Además, se harán las instalaciones fijas contra incendios, propuestas por el jefe del cuerpo de bomberos.

AUTOMÓVILES Y CARRUAJES

LAS PATENTES MUNICIPALES

Terminación del plazo de expedición

PETICION DEL TOURING CLUB ARGENTINO

De acuerdo con el decreto reglamentario de la ordenanza general de impuestos municipales para el corriente año, el 30 del mes en curso vence el plazo para el pago de los impuestos de los carruajes y automóviles particulares y automóviles de cochería y casas de comercio.

Como sucedió ya en años anteriores, parece que ahora también los interesados esperarán los últimos días del plazo fijado para sacar las patentes de sus vehículos ó renovar las del ejercicio anterior, con cuyo procedimiento resultan serios entorpecimientos en el pago de aquella contribución, por causa de la enorme aglomeración de interesados en el local de las oficinas municipales.

Según datos de la dirección de tráfico, en los meses que van transcurridos de este año ha sido solicitada un número muy reducido de patentes para las citadas clases de vehículos, en relación con la gran cantidad que de ellos existe en Buenos Aires. En efecto, en el año próximo pasado fueron registrados 2021 carruajes particulares, 1601 automóviles particulares, 136 automóviles de alquiler y 60 de carga.

Lo más curioso es que el último día del mes de Marzo próximo pasado, muchos propietarios de automóviles, que creían que en dicha fecha se vencía el plazo para las patentes en cuestión, llevaron á registrar sus automóviles en número de 120, pero ayer sólo fueron expedidas 6 patentes por la mañana y 6 por la tarde.

Como es fácil comprender, los perjuicios de este hecho son soportados por el público, por cuanto el artículo 24 de la ordenanza respectiva establece de una manera terminante que el pago de las patentes anuales de aquella clase de rodados deberá ser hecho dentro del plazo señalado, el cual no podrá ser prorrogado bajo ningún motivo. De manera, pues, que los interesados que así no lo hicieran, por falta de tiempo ó cualquier otra causa, tendrán que abonar la multa respectiva.

De acuerdo con la misma ordenanza, la inscripción de todos esos vehículos deberá ser hecha en la dirección de tráfico, pero para esto es necesario obtener previamente un certificado de la inspección de máquinas, en el cual conste la solidez, fuerza, etcétera, del coche.

La Intendencia Municipal, por su parte, ha dispuesto que las oficinas que atienden esas inscripciones funcionen de ocho á once y media de la mañana y de doce y media á seis de la tarde durante todo este mes.

—

La interpretación que ha resuelto aplicar la dirección de instalaciones mecánicas de la Municipalidad, á la ordenanza que establece las patentes que deben pagar los automóviles, ha ocasionado una protesta general entre los propietarios de esos vehículos, que la consideran errónea y perjudicial á sus intereses en la mayoría de los casos.

Como los referidos propietarios son socios del Touring Club Argentino, en su mayor parte, la protesta ha repercutido en el seno de esta institución, estimulando á su directorio á intervenir en el asunto, no sólo en defensa de aquéllos, sino para que la ordenanza se aclare de modo que su interpretación no quede librada al criterio de los funcionarios municipales.

Hoy tratará el Concejo Deliberante una nota del Touring Club Argentino, en el sentido expresado, en la cual se demuestra que la repartición municipal aludida interpreta erróneamente la ordenanza, en lo que se refiere á la determinación de las fuerza de los motores, y se pide que se establezca ella, según las declaraciones de las fábricas.

"LA PROGRESISTA ARGENTINA"

Un buen amigo de nuestro país

No hace aún dos meses, LA PRENSA, comentando una carta publicada en Nueva York, enviada por un norteamericano que había visitado el país durante las fiestas del centenario, tuvo ocasión de destruir una á una las capciosas argumentaciones de ese "tourista", quien incurría en contradicciones, falsedades y exageraciones que desvirtuaban el buen concepto que hoy merecemos en todas partes. Como el autor de esa carta era, según lo manifestaba, un corredor de negocios que había venido á la Argentina para ensanchar el radio de operaciones de varias casas que representaba, se especializaba en los asuntos del intercambio comercial, para llegar á la conclusión de que los norteamericanos no debían insistir en la conquista de nuestro mercado, en virtud de las trabas de todo género que se oponían á la venta ó importación de la producción de los Estados Unidos.

En el número de ayer de LA PRENSA se insertó un telegrama de nuestro corresponsal en Nueva York, que transcribe una carta firmada por "un residente en la Argentina", publicada en el "Evening Post", y en la cual se destruyen en forma radical las apreciaciones hechas en el "Century Magazine" por Mr. James Davenport Whelpley, las mismas que nuestra hoja comentó anteriormente en la forma conocida.

El caballero que se oculta bajo el pseudónimo de "antiguo residente en la Argentina" concuerda en un todo con las apreciaciones que hiciera oportunamente LA PRENSA, y es, por ésto, que nos place dejar constancia de esta paridad de criterio, en asuntos que son de indiscutible importancia para las relaciones comerciales entre nuestro país y los Estados Unidos de Norte América. Con lo que dijo LA PRENSA y lo que hoy dice, el anónimo defensor de la Argentina, queda ampliamente demostrado que si la importación procedente de la América del Norte no se ha acrecentado en las mismas proporciones que las de los demás países, como Inglaterra y Alemania, ello se debe, en primer término, á la poca seriedad del comercio y de los industriales de la gran nación del Norte, quienes reiterada y maliciosamente han engañado á los compradores de buena fe, enviándoles manufacturas de inferior calidad ó diferentes á las convenidas.

La plaza de Buenos Aires es envidiada por todas las naciones productoras del mundo, debido á la importancia de su comercio de importación, y es obvio decir que solamente con la competencia, con la buena fe y con la pulcritud es posible conquistarla para la exclusividad de ciertas mercaderías. Si los norteamericanos, que todo lo producen, no han logrado hasta ahora acrecentar en la medida que lo desean sus exportaciones á este país, seguramente no ha de ser por culpa de los comerciantes ó de las autoridades ó de las tarifas aduaneras argentinas, pero sí porque las prácticas que usan no convienen á los compradores de la Argentina, y ésto es lo que dice, con mucho acierto el autor de la carta que comentamos, publicada, como hemos dicho, en el "Evening Post", de Nueva York.

EL EX PRESIDENTE DE CHILE

DE PASO PARA EUROPA

El ministro plenipotenciario de Chile visitó ayer al Ministro de Relaciones Exteriores y Culto, para comunicarle que mañana por la noche llegará á esta capital el ex presidente de aquella nación, doctor Emiliano Figueroa Larrain, quien se dirige á España, donde desempeñará el cargo de ministro plenipotenciario de su país.

El Ministro de Relaciones Exteriores ordenó que un coche dormitorio especial, esperara al distinguido viajero en los Andes, para que en él se traslade hasta esta capital.

En la estación Retiro, el doctor Figueroa será recibido por el introductor de ministros y por el jefe de la casa militar de la presidencia, quienes lo acompañarán en un coche de gala hasta su alojamiento.

El doctor Figueroa será recibido por el Ministro de Relaciones Exteriores y por el Presidente de la República el jueves á las 3 de la tarde.

El doctor Bosch había resuelto obsequiar con un almuerzo al ex mandatario chileno, pero ha tenido que desistir por falta de tiempo, pues el doctor Figueroa sólo permanecerá un día en esta capital.

En la legación de Chile y en obsequio del viajero, se efectuará un almuerzo el jueves, y á él han sido invitados el Ministro de Relaciones Exteriores y señora.

DEPARTAMENTO NACIONAL DE HIGIENE

Los fondos para la defensa contra el cólera

INSPECCION DE FABRICAS Y TALLERES

OTRAS NOTICIAS

Se ha hecho entrega á la tesorería del departamento, de la suma de 150.000 pesos, ó sea la mitad de la acordada para hacer frente á los gastos que demandarán las medidas precaucionales á adoptarse para evitar la presencia del cólera en nuestro país.

En consecuencia, el departamento comenzará á efectuar el pago de algunas sumas adeudadas.

—

Los inspectores de higiene industrial efectúan diariamente sus visitas á las fábricas y talleres de la capital.

Ellas han servido para comprobar que en muchos establecimientos no hay la menor noción de la higiene y que en casi todos se cometen infracciones á la ley del trabajo de las mujeres y los niños.

En breve el doctor Augusto Bunge propondrá una reglamentación que permite á la sección á su cargo desarrollar sus tareas con mayor resultado.

—

Los doctores Labaqui, Ortiz y Becquer, de la sección higiene escolar é infantil, han iniciado la clasificación de las fundaciones y obras á inspeccionarse próximamente. Dirige este trabajo el doctor Vidal.

—

Entre hoy y mañana partirán para las provincias los inspectores de esta sección, doctores Smith, Schoo y Caminos.

Estos funcionarios, además de la misión que tienen encomendada, recogerán elementos informativos relacionados con la higiene pública de las provincias que visiten.

—

La farmacia de las calles Esmeralda y Cangallo ha sido clausurada por el Departamento.

Como se sabe, el propietario ha fallecido sin dejar herederos directos que puedan hacerla funcionar con un regente.

—

El doctor Penna ha resuelto establecer la matrícula de los empleados de la repartición.

Cada empleado recibirá una cédula que llenará con todos sus antecedentes como tal, la que será visada por su jefe.

De este modo le será posible en cualquier momento al doctor Penna enterarse sin mayor esfuerzo de los méritos de cada uno cuando deban producirse ascensos.

APUNTES PARLAMENTARIOS

EL PADRON ELECTORAL

Los diputados Fonrouge, Avellaneda y Calvo, miembros de la comisión de negocios constitucionales de la Cámara de Diputados, celebraron ayer la anunciada conferencia, con objeto de cambiar ideas sobre el proyecto relativo á la formación del nuevo padrón electoral.

Como la comisión no está autorizada por la cámara, para estudiar el asunto durante el receso, la conferencia no tuvo carácter oficial. Fué más bien, una reunión de diputados que tuvo por objeto hablar de cuestiones sobre las cuales debe expedirse la comisión de negocios constitucionales.

Según parece, los tres diputados que asistieron á la reunión celebrada ayer se manifestaron de acuerdo, en general, tanto con la reforma del padrón electoral, como con la formación de un nuevo registro de enrolamiento que servirá de base al padrón.

Los miembros de la comisión volverán á reunirse el viernes próximo en el mismo carácter en que lo hicieron ayer. A la nueva reunión será probablemente invitado el Ministro del Interior.

TERRITORIOS NACIONALES

Gobernación del Chubut

Ayer regresó del Chubut el director de la sección territorios nacionales del Ministerio del Interior, señor Cayetano Ripoll.

Como se sabe, este funcionario estuvo á cargo de la gobernación del Chubut cerca de dos meses, durante la licencia del gobernador titular señor Maiz.

El señor Ripoll visitó ayer al Ministro del Interior, á quien enteró de los resultados de su viaje. Hoy lo informará más detenidamente.

Durante su interinato en la mencionada gobernación, el señor Ripoll hizo algunas observaciones que condensará en un informe y que se refieren á mejoras de los servicios administrativos, principalmente en lo que ataña á la policía.

El señor Ripoll se hizo cargo ayer de su puesto en el ministerio.

EL GABINETE ESPAÑOL

NUEVOS MINISTROS

La crisis última del gabinete español que presidía Canalejas, quedó resuelta, como se sabe, con la continuación de dicho político al frente del gobierno.

La confianza que le otorgara nuevamente el rey Alfonso y la autorización para reorganizar el gabinete, han servido al señor Canalejas para excluir de la obra de gobierno á los elementos disidentes que entorpecieron su labor en los últimos días.

Han quedado en el gabinete los ministros de Estado, señor García Prieto; de Fomento, señor Gasset; y el señor Ruiz Valarino, quien pasa al ministerio de la Gobernación, dejando la cartera de Gracia y Justicia, que desempeñaba actualmente.

Publicamos á continuación las fotografías y algunos datos de los nuevos ministros:

ANTONIO BARROSO—MINISTRO DE GRACIA Y JUSTICIA

Diputado á Cortes desde 1886, el señor Barroso se ha señalado en la política liberal como una de las figuras de primera fila. Adicto al señor Moret, siguió á éste en varios minis-

terios y defendió los principios políticos del partido.

El nuevo ministro fué director general de correos y telégrafos, director de penales y ocupó los cargos de gobernador civil de Madrid en 1901, ministro de Gracia y Justicia en 1906, con el gabinete de Vega de Armijo, y ministro de Instrucción Pública en 1909, con el gabinete Moret.

AGUSTIN LUQUE—MINISTRO DE GUERRA

En reemplazo del general Aznar, á quien se atribuye la crisis última del gabinete de Canalejas, ha sido designado el general Luque, que cuenta dentro del ejército español con bastante prestigio.

Por lo que se refiere á la actuación

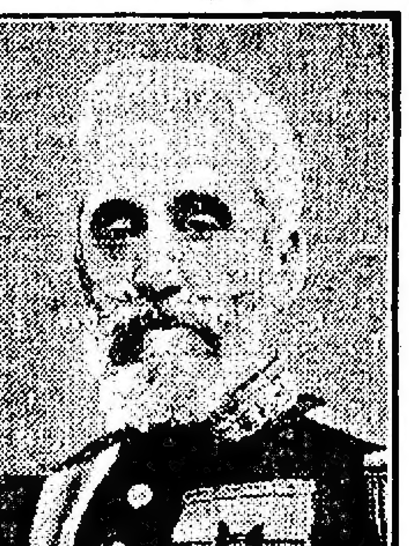

política del nuevo ministro, es conocidísima y en distintas ocasiones desempeñó la cartera de Guerra. Con el último gabinete de Moret, en 1909, fué ministro de Guerra y durante su actuación mostró decidida energía en la represión de determinadas alteraciones del orden en las que los militares habían intervenido.

Sus proyectos acerca del servicio militar obligatorio coinciden en parte con la obra que deja iniciada el general Aznar.

JOSE PIDAL Y REBOLLO—MINISTRO DE MARINA

Marino de prestigio dentro de la armada, aunque su nombre ha figurado poco dentro de la administración naval, llega al ministerio para terminar las cuestiones que dieron margen á los últimos incidentes provocados por el asunto del almirante Puente.

Es capitán de navío de primera clase y desempeñó el puesto de comandante del guardacosta "Numancia" hasta el año 1907. Después pasó al arsenal de la Carraca, en donde se hallaba cuando fué designado para el cargo de ministro.

AMALIO JIMENO—MINISTRO DE INSTRUCCION PUBLICA

De reconocidos méritos como hombre de ciencia, ha sido profesor de las universidades de Valencia y Madrid, en las Facultades de Medicina y forma parte de la Real Academia como individuo de número.

Ha desempeñado importantes cargos en la administración, casi siem-

pre relacionados con el ramo de instrucción pública, materia á la que dedica casi todas sus energías.

En 1909, con el gabinete Moret, fué ministro de Instrucción Pública, é inició beneficiosas reformas por el desarrollo de la enseñanza, que no pudieron llevarse á la práctica por la caída de aquel ministerio.

TIRSO RODRIGAÑEZ—MINISTRO DE HACIENDA

El nuevo ministro de Hacienda, conocido por su competencia en materias económicas y financieras, llevará al nuevo gabinete las ideas que ha

defendido en el parlamento en numerosas sesiones.

Ha sido ministro de Hacienda y desempeñó con éxito varios cargos administrativos de importancia. Fué gobernador del Banco de España.

LOS MARINOS ALEMANES

Llegada á esta capital

RECEPCION EN EL CENTRO NAVAL

Ayer por la mañana llegaron á esta capital el comandante, la oficialidad y un grupo de marineros del acorazado alemán "Von der Tann", anclado en Puerto Militar.

Esperaban á los huéspedes en la estación Constitución, el diplomático de Alemania, barón von den Bussch, el capitán de fragata Malbrán, nombrado por el Ministerio de Marina para darles la bienvenida en su nombre, y un grupo de jefes y oficiales de nuestra armada.

Los marineros alemanes fueron recibidos por una comisión de oficiales de mar de nuestra armada, la cual los acompañó hasta el alojamiento que se les tenía preparado durante su permanencia en ésta, en el Depósito de Marinería.

Una vez que el capitán Malbrán saludó á los marinos en nombre del ministerio, los acompañó hasta sus alojamientos en el Plaza Hotel y otros, quedando á las órdenes del jefe, como ayudante de órdenes, para acompañarlo durante el tiempo que permanezcan en ésta.

Por la tarde, el capitán de navío Mischke acompañado por el capitán Malbrán y el estado mayor de la nave, hizo una visita de cortesía al vicepresidente de la República, haciendo las presentaciones del caso el ministro de Alemania.

Después, los mismos pasaron á saludar á los Ministros de Relaciones Exteriores, Marina, prefecto general de puertos y al Intendente Municipal.

—

El Centro Naval repartió ya las invitaciones para la recepción de los marinos del "Von der Tann", que tendrá lugar esta noche á las 9, en los salones del Centro. A ella, han sido invitados los jefes y oficiales del crucero inglés "Amethyst" y un grupo numeroso de jefes y oficiales de nuestra armada. Como el buque alemán no ha venido con ninguna misión oficial, probablemente no habrá más discurso que las palabras usuales de bienvenida de las autoridades del Centro.

EN EL JOCKEY CLUB

Reunión de la comisión directiva

Anoche celebró sesión la comisión directiva del Jockey Club, con asistencia de la mayoría de sus miembros.

Se despacharon favorablemente varias solicitudes de admisión de socios.

Para formar parte de la comisión pro remonta, fueron designados el señor Adolfo G. Luro, general Antonio Giménez, coronel Carlos M. Fernández, Agustín de Elía y Carlos Tomkinson; á esta comisión le será entregada la suma de $ 150.000, con destino á adquirir caballos, yeguas, mulas y potros para el ejército.

Luego se acordaron las subvenciones siguientes: 2500 libras anuales al Argentine Club, de Londres, institución recientemente formada en dicha ciudad; pesos 15.000 al Club Hípico de Concordia; igual suma al de Corrientes, y 500 libras al Jockey Club de Lima (Perú) para el ganador del premio clásico "República Argentina".

Fué ordenada la entrega de nueve medallas de oro á los vencedores de la regata "Jockey Club" del Rowing.

Por último, se ordenó la construcción de aceras y verjas en la parte del hipódromo con frente á la Avenida Olleros.

EL DISCURSO DEL Dr. ZEBALLOS

Habiéndose ausentado al campo el doctor Zeballos, después de la manifestación que se realizó el domingo conmemorando el cincuentenario italiano, no nos fué posible consultarle los extractos publicados de su discurso.

Aunque aparecen esos párrafos como escritos ó dichos por el mismo, en realidad son extractos, pues, él no escribe sus discursos. Sin embargo, reconstruirá el del domingo á petición de muchas personas de la colectividad italiana.

"La Patria degli Italiani" acompaña aquellos extractos, con palabras que revelan la honda impresión que causó el discurso en el círculo italiano oficial é intelectual, que rodeaba al orador. Dice, en efecto:

El discurso del profesor Tedeschi fué aplaudido en muchos puntos y fué coronado por una larga manifestación de aplausos.

Estos aplausos son aún más extraordinarios, cuando el doctor Estanislao Zeballos, uno de los pensadores y hombres públicos argentinos más completo, toma la palabra.

Nos perdonará él y nos perdonarán los lectores, si no podemos dar sino un pálido resumen de aquel espléndido y deslumbrante discurso del orador de la juventud argentina.

Pero, nosotros no hesitamos en decirlo y lo declaramos sin temor de exagerar en un punto, las palabras pronunciadas por el doctor Estanislao Zeballos, contienen uno de los elogios más completos, más verídicos, y más afectuosos, que se hayan dedicado á la nación italiana. ¡Fué el discurso de un poeta, de un hombre de Estado y de un sabio!

MOVIMIENTO POLITICO

Elecciones en San Luis

En el Ministerio del Interior se recibió ayer un telegrama del gobernador de la provincia de San Luis, quien comunica que el domingo pasado se realizaron elecciones de siete diputados á la legislatura, en los departamentos de la capital, Pringles, Ayacucho, Junín y Belgrano.

El acto electoral, dice el despacho, se llevó á cabo con orden, y sólo se presentó á los comicios el partido Conservador.

NOTICIAS VARIAS

Obras de irrigación

Un banquero y un ingeniero franceses conversaron ayer con el Ministro de Agricultura, y propusieron á este funcionario la realización de obras de irrigación en las cuencas de los ríos Paraná y Uruguay.

Manifestaron aquellos al ministro que cuentan con los materiales y el capital necesarios para efectuar estas obras, y que en Francia, han hecho trabajos similares.

Al mismo tiempo, invitaron al ministro para que nombre un delegado, á fin de que presencie el ensayo de un sistema de provocación de lluvia, para lo cual se designó al señor Nelson, representante argentino en la exposición de Roubaix.

Homenaje al doctor Alsina

En la reunión celebrada ayer por la comisión central del homenaje que se proyecta tributar á la memoria del distinguido ciudadano doctor Adolfo Alsina, se nombró vocal al señor S. González Oliver, quien quedará después al frente de la secretaría general, mientras dure la ausencia del titular, señor Emilio B. Morales, que en breve partirá para Europa.

El escultor Dresco prometió ayer á la comisión mandar en la presente semana la "maquette" de la placa que se le encargó, para colocarla en la tumba que guarda los restos del señor Antonio Pozzo, uno de los más entusiastas partidarios del doctor Adolfo Alsina.

Antes de terminar la reunión, el secretario fué comisionado para que entregue una nota al gobernador Arias, á fin de pedirle que mande iniciar á la mayor brevedad los trabajos definitivos en La Plata, tendientes á la realización del homenaje.

Comercio con Chile

No estando de acuerdo en algunos detalles los comisionados chilenos y argentinos, encargados de la revisión de tarifas del ferrocarril trasandino, respecto de la forma en que debe ser redactada el acta en que se hará constar el resultado de la obra común, se postergó para hoy la preparación y firma de ese documento.

La inmigración italiana

El vicepresidente de la República y el Ministro de Hacienda recibieron en audiencia al señor María Rocco, quien durante varios años desempeñó el cargo de cónsul argentino en Spezia (Italia).

El señor Rocco se ocupará durante su permanencia en nuestro país, que será hasta fines de Abril de varios asuntos relacionados con la inmigración italiana.

En la presidencia

El vicepresidente de la República firmó ayer el despacho de la mayoría de los ministerios.

Fué visitado, por el director de correos y telégrafos, los diputados Ruiz Moreno, Guasch Leguizamón y Escobar y el señor Alberto de Bary.

El gobernador electo de San Juan

Ayer hizo una larga visita al ministro del Interior el gobernador electo de San Juan, señor Ortega, quien realiza actualmente diversas gestiones ante el gobierno nacional, referentes á asuntos administrativos de la mencionada provincia.

Concejo Deliberante

Aunque sin seguridad de que pueda conseguirse "quórum", para esta tarde á las 4, están citados los miembros del Concejo Deliberante, á fin de celebrar la primera sesión ordinaria del corriente año.

Ayer quedaron constituídas algunas de las comisiones internas de dicha corporación.

Concurrencia argentina á la exposición de Turín

En el vapor "Re Vittorio" que sale hoy para Génova, el comité argentino envía la última remesa de materiales destinados á la exposición de Turín.

Los expositores que no hayan hecho entrega todavía de los objetos y no lo hicieran en el día, tendrán que efectuar la expedición directamente por su cuenta y por encomienda postal, dirigida al comisario general del pabellón argentino en la exposición de Turín.

Homenaje á Batlle y Ordóñez

Hoy á las 8.30 p. m. se celebrará una reunión en el local Vieytes 1501, para tratar sobre el homenaje que se proyecta tributar al señor José Batlle y Ordóñez, actual presidente de la República Oriental del Uruguay.

Delegados sanitarios

De acuerdo con lo informado por el Departamento de Higiene, el Ministerio del Interior declaró terminada la misión que desempeñaban en Europa, como delegados sanitarios, los doctores Anschütz y Pinto.

El primero está ya en esta capital; al segundo se le notificó que debe regresar.

Quedan solamente como delegados sanitarios en Europa los doctores Castilla y Gorostiaga.

Becados en Europa

En el Ministerio de Instrucción Pública se recibió ayer un telegrama del señor Cárcova, encargado de los becados argentinos que perfeccionan estudios artísticos en Europa.

Manifiesta que en cumplimiento de las órdenes que le fueron dadas con motivo del decreto reglamentario de la concesión de becas, procederá á hacer rendir exámenes en institutos y academias especiales á los jóvenes becados, de acuerdo con los respectivos programas argentinos.

Recuerda al ministro que los subsidios correspondientes al mes de Febrero no les han sido girados todavía.

Jueces de paz

Se hicieron ayer las siguientes designaciones de jueces de paz: señor Elías Ezeiza, de la sección 14, de esta capital; señor Angel Ferreyro (hijo), juez suplente en Limay Centro (Neuquén); señor Diógenes Gómez, titular de Guatraché (Pampa Central); y señor Pablo Pera, de Uriburu, localidad del mismo territorio.

Ministerio de Obras Públicas

Ha sido designado el doctor Víctor Molina para que estudie en Europa y Norte América, la legislación y sistemas de irrigación y presente oportunamente un informe sobre el resultado de sus investigaciones.

Se establece que el cargo es "ad honorem".

—Se mandó entregar á la dirección general de obras de salubridad, la suma de 11.040 pesos moneda nacional para el pago de 350.000 kilógramos de cemento portland y gastos de acarreo hasta el depósito central de la dirección de obras hidráulicas.

—De conformidad á lo establecido en el último acuerdo de ministros, se destinan 111.000 pesos moneda nacional á la atención de gastos de estudios y obras de irrigación que actualmente se ejecutan por el Ministerio de Obras Públicas.

Descanso dominical

La sociedad gremial de obreros empleados en las casas de venta de carbón por menor, presentó al Ministerio del Interior una solicitud para que esos negocios sean comprendidos entre los que en virtud de la ley de descanso dominical deben permanecer cerrados durante todo el día domingo.

Como se sabe, por la reglamentación vigente pueden permanecer abiertos hasta las once del día.

La solicitud ha sido pasada á informe del Departamento del Trabajo.

—El vicepresidente de la República suscribirá hoy el anunciado decreto, por el cual se permitirá el expendio de cerveza de diversas marcas en los días domingo.

Conferencia sobre trasportes

En el Ministerio de Relaciones Exteriores se reunirán los Ministros de Obras Públicas y Agricultura y el representante del ferrocarril trasandino, en la tarde de hoy, con el propósito de tomar resoluciones con respecto á las condiciones de trasporte de dicho ferrocarril.

El Ministro de Agricultura abogará por las ventajas á favor de los agricultores.

Entrevista de ministros

El ministro de Hacienda de la provincia de Corrientes, realizó en la tarde de ayer una conferencia con el Ministro de Agricultura.

Se trataron asuntos relacionados con la irrigación en aquella provincia.

Dirección de correos

De regreso de su viaje á Catamarca se hizo cargo de la dirección de correos y telégrafos el doctor Castillo.

En Córdoba se detuvo unos días para inspeccionar las obras de la casa de correos de esa ciudad y dió órdenes para que se terminaran algunos detalles que faltan, á fin de poder instalar allí las oficinas el 15 del corriente.

INSTRUCCION PUBLICA

INSTITUTO NACIONAL DEL PROFESORADO

CURSO DE BACHILLERES

Con motivo de la reducción de cinco á cuatro años del curso para bachilleres del Instituto Nacional del Profesorado Secundario, el plan de estudios ha sufrido las siguientes modificaciones:

Curso general de ciencia de la educación y ciencias auxiliares. El curso introductorio de filosofía: Crítica del conocimiento y lógica, psicología, metafísica, tres horas semanales, pasa al segundo año, quedando en tercer año las 30 horas anuales de observación y crítica de la enseñanza.

El curso, primer semestre: ética y sociología, tres horas semanales. Segundo semestre: historia de la pedagogía, tres horas semanales, pasa al tercer año.

El curso: pedagogía teórica y práctica, tres horas semanales, pasa á cuarto año.

Curso especial. Los cursos: ejercicios pedagógicos, cuatro horas semanales, que figuran en el cuarto año de cada una de las asignaturas especiales, se suprimen.

Los cursos: metodología y práctica de la enseñanza, seis horas semanales, pasan al cuarto año.

Rehabilitación de una escuela en Laguna Blanca—Los vecinos de la población denominada Laguna Blanca, sita en el departamento de Auta, provincia de Santa Fe, se han dirigido al Consejo Nacional de Educación, para solicitar la rehabilitación de la escuela creada durante el año próximo pasado en aquella localidad. Para demostrar la justicia de la petición que hacen, remiten conjuntamente con la nota, un censo de los niños analfabetos existentes en aquel paraje, que se hallan en edad de concurrir á la escuela. Las cifras tienen tal elocuencia que el Consejo no puede, sin faltar á un deber, dejar de rehabilitar la mencionada escuela.

Creación de una escuela en Santa Magdalena — Los vecinos de esta población de la provincia de Córdoba, que el año pasado pidieron al Consejo Nacional de Educación la creación de una escuela en ese paraje, próximo á la estación Jovita, han renovado ahora la solicitud en vista del resultado negativo que diera la primera.

Sería conveniente que el Consejo examinara el estado de aquella población y si realmente le hace falta una escuela, lo que es muy probable desde que los vecinos la piden, se la conceda cuanto antes.

Lectura de diarios y revistas en las escuelas—Nos comunica el director de la escuela número 2 de Goya (Corrientes) que, como un medio de mejoramiento de la enseñanza, ha pensado establecer una mesa de lectura para los alumnos de los grados superiores.

En este curso se leerán diarios y revistas en voz alta haciéndose de parte de los alumnos los comentarios consiguientes. El director piensa que este sistema le dará un buen resultado en la ilustración general de sus educandos.

Nombramientos, renuncias, permutas, etc.—Para las escuelas nacionales que á continuación se mencionan, se han tomado las resoluciones siguientes:

Aceptar la renuncia presentada por el señor Liborio Coffet del cargo de encargado escolar suplente de San Ignacio (Misiones), dándosele las gracias por los servicios prestados.

—Nombrar encargado escolar titular de la mencionada localidad al señor Vicente González, y encargado escolar suplente, al señor José Sánchez.

—Trasladar á la escuela nacional número 56 de la provincia de Córdoba en carácter de directora con sueldo de segunda categoría, á la actual maestra de la escuela número 9 de la misma provincia, señorita Dolores Moyano Díaz.

—Nombrar maestra de la escuela número 9 con sueldo de tercera categoría y en reemplazo de la señorita Dolores Moyano Díaz, á la maestra normal señorita Elena Fernández.

—Permutar en sus puestos á los directores de las escuelas núms. 42 y 87 de la provincia de Tucumán señoritas María Luisa Ricardez y Urbana Romero respectivamente.

Permutar, además, en sus puestos á los directores de las escuelas números 8 y 105 de la misma provincia, señor Juan R. Juárez y señorita Adelina Pereyra, respectivamente.

—Aceptar la renuncia presentada por la directora de la escuela nacional número 29, de la provincia de Catamarca, señora Carmen E. de Castillo.

Nombrar directora de la misma escuela á la maestra normal señorita Mercedes Berrondo, actual maestra de tercera categoría de dicha escuela, con sueldo de segunda categoría.

—Facultar á la inspección general de provincias para que proponga reemplazante de la señorita Mercedes Berrondo ascendida á directora.

—Nombrar maestra de tercera categoría en las condiciones del acuerdo de 27 de Abril de 1904, y para la escuela número 8, del consejo escolar 14o., á la maestra normal señorita Ana Espeche Werning, en reemplazo de la señorita María Matilde Campana, que pasó á otro puesto.

—Aceptar las renuncias que elevaron el maestro de la escuela número 8 del consejo escolar 12, don Isauro Brizuela y por la maestra de la escuela número 2 del consejo escolar 9o., señorita Victoria Sasso; Emma V. Planas, escuela núm. 9, consejo escolar 12o.; Mercedes C. Franco, escuela número 19, consejo escolar 12o.; Emiliana Patiño Gómez, escuela número 16, consejo escolar 6o.

Instituto de Ciencias Comerciales—La inspección general de enseñanza secundaria, en cumplimiento de una orden ministerial, se hará cargo, bajo inventario, del edificio, muebles y útiles del Instituto de Altos Estudios Comerciales, suprimido últimamente por resolución del Poder Ejecutivo.

Escuela de Comercio Carlos Pellegrini—El Poder Ejecutivo dictó ayer un decreto dejando sin efecto el anterior que dispuso pasar á la dependencia de la Universidad de Buenos Aires la escuela superior de comercio Carlos Pellegrini.

En tal virtud el referido establecimiento queda, como antes, bajo la inmediata jurisdicción del Ministerio de [illegible] Pública.

timoniar la consideración que le merece al primer magistrado.

Ayer se recibió la contestación, en un radiograma expedido en Cabo Vírgenes, que dice que razones de servicio público obliga al Presidente á modificar su programa á última hora, omitiendo dos de las visitas proyectadas á los puertos del Sur, una de ellas, la de ese importante centro de la actividad nacional que le fué tan grato conocer el año próximo pasado.

Manifiesta también que agradece así la invitación como los juicios y sentimientos con que los vecinos lo rodean, respecto de su gobierno y que le es satisfactorio manifestarles que las impresiones personales y directas que acaba de recibir en este viaje de estudio, por las regiones patagónicas, le dan una visión exacta de la próxima terminación de sus futuros desenvolvimientos en que habrá de completarse y robustecerse por los frecuentes y felices contactos con esa poderosa ciudad del porvenir que está destinada á ser la capital comercial de las regiones australes que baña el Atlántico. Las líneas de navegación á los territorios argentinos, las obras de irrigación del río Negro y las canalizaciones que se proyectan en San Antonio, integradas con un aumento eficaz de los trasportes marítimos de toda la costa del Sur, formarán una activa preocupación de su gobierno, ya prometida en el programa presidencial, y se aumenta su convencimiento de que las obras en ejecución darán recién á la República la protección efectiva de sus territorios inmensos y desiertos y que el comercio acrecentará enormemente el patriotismo argentino y la grandeza futura de la Nación.

Este telegrama ha causado buena impresión aunque no era una generalización de ideas y anhelos de progreso, lo que este vecindario deseaba del primer magistrado, sino una visita de simple observación, pues ya que está convencido del grandioso porvenir del Sur argentino y que conceptúa á Bahía Blanca como la "poderosa capital de las regiones australes" es lógico esperar que el progreso de esta ciudad sea estimulado con una base definitiva, al engrandecimiento, como serían las obras de salubridad.

LA SITUACION AGRARIA

Tarea de la Comisión de auxilios

AFLIGENTE SITUACION DE LOS DAMNIFICADOS

Bahía Blanca, Abril 3 — Llegó el ingeniero agrónomo señor Jorge Renóm, secretario de la comisión de auxilios á los agricultores.

Se reunió ésta para tomar en cuenta los muy numerosos pedidos de semilla, é iniciar la preparación del registro de los chacareros perjudicados por la sequía.

Solamente del partido de Puan se han presentado más de ochocientas solicitudes de semilla y aún cuando hay algunas sin derecho á ser atendidas, esto prueba que la situación de los agricultores es algo crítica.

Luego se presentará otra dificultad: la de la falta de animales de labranza, pues hay chacareros que se han quedado sin un solo caballo, en la imposibilidad de reanudar las labores agrícolas.

Hacendados, comerciantes y colonos opinan que el gobierno no debe considerar cumplido su deber con prestar la semilla, si no que debe rebajar los impuestos y dar facilidades de crédito, pues la situación no mejorará en un año, aunque llueva, y si no llueve el desastre será de incalculables proyecciones.

—Es creencia general que el gobierno, no se da cuenta del estado angustioso de los agricultores y comerciantes, pues de saberlo con exactitud, sería otra su conducta frente á las intensas vicisitudes que agobian la economía regional.

EL VECINDARIO DE CABILDO—MEJORAS SOLICITADAS — TREN A CORONEL PRINGLES — TRIBUNALES DE JUSTICIA.

Bahía Blanca, Abril 3 — Una delegación del vecindario de Cabildo se presentó al intendente y le reclamó mejoras de alumbrado, limpieza, construcción de un cementerio, etc., ofreciendo pagar los impuestos correspondientes, siempre que se satisficieran en forma las justas necesidades y anhelos de esa localidad, tan desamparada por la acción edilicia desde su fundación.

Suscripta por firmas del comercio de ésta, Sierra de la Ventana, Cabildo, Pringles, etc., se elevará una solicitud á la gerencia del ferrocarril del Sud, pidiendo no se suprima el tren local los domingos desde ésta á Pringles, pues presta muchos servicios. La empresa pretende suprimir ese tren del horario de invierno, sin fundarse en ninguna razón atendible.

—Desde hoy los tribunales de justicia funcionan de tarde.

—Aún no se designó secretario de la intendencia. Circula algunos nombres como candidatos, pero que no satisfacen á la opinión.

—Se continúa produciendo frecuentes robos y abundan las gentes desocupadas llegadas de la campaña.

—Regresó el juez del crimen señor Mauro Freire.

—Partió para ésa el señor Juan Patrón Costas.

TRANVIA AL PARQUE DE MAYO — VIAJERO — FOMENTO DEL TIRO

Bahía Blanca, Abril 3 — La solicitud de los señores Guerrico y Willimas, para la concesión del tranvía eléctrico al parque de Mayo, pasó á dictamen del letrado á objeto de que informe si será necesario que la actual empresa de tranvías manifieste categóricamente si renuncia á su preferencia en la extensión de su red en las calles que conducen al parque, pues según contrato, dicha empresa tiene privilegio para la ampliación de sus líneas pero no quiere ampliarlas.

—Llegó el señor Ramón López Lecube.

—Muy concurridos se ven los concursos dominicales en el polígono del Tiro Federal, distribuyéndose premios á los mejores tiradores. Esta institución está dedicando especial atención á la instrucción del tiro de guerra.

PAVIMENTACION DEL RADIO CENTRAL — DEBE ENSAYARSE EL MATERIAL — LAS OBRAS DE SALUBRIDAD.

Bahía Blanca, Abril 3 — Como en breve se comenzará la pavimentación con madera caldén en el radio central urbano, en sustitución del actual adoquinado de granito, se advierte á la municipalidad la conveniencia de estudiar muy bien el asunto y garantir que el nuevo pavimento será durable y sólido.

Estas observaciones coinciden con las que hiciera el redactor viajero de LA PRENSA, señor Lestrade, en sus correspondencias desde esta ciudad, al considerar indispensable la comprobación previa de la calidad y resistencia del caldén para afirmados, pues no se han hecho ensayos en debida forma y los que hizo la anterior administración fueron de dudoso resultado; hay quienes afirman que el caldén no puede reemplazar al algarrobo porque es más débil y como la pavimentación que se proyecta ahora debe ser definitiva, es prudente que la municipalidad asegure su durabilidad, pues al no hacerlo, contraería grave responsabilidad con el vecindario, que si está conforme en pagar la obra, tiene también derecho de exigir esa garantía; por otra parte, como algún día tienen que realizarse las obras de salubridad, habrá necesidad de remover el pavimento y quizás hubiera convenido más esperar que el gobierno se decidiera á ejecutar las obras de saneamiento sólo para que ambas obras se hicieran simultáneamente.

DEUDAS DE LA ADMINISTRACION PROVINCIAL — PROCEDIMIENTOS MOROSOS.

Bahía Blanca, Abril 3—Es comentada la informalidad de algunas oficinas administrativas de La Plata, que demoran excesivamente el trámite de los expedientes, sobre todo de aquellos por cobro de pesos, obligando á los interesados á pagar comisiones que á veces suben de un 30 por ciento.

El ministerio de Gobierno debe ocho meses de alquiler de la casa que ocuparon los juzgados del crimen. El interesado se presentó en diversas ocasiones á cobrar la cuenta, y ha llegado hasta entrevistarse con el gobernador, quien le prometió que en seguida se le pagaría, pero hasta la fecha n oha cobrado.

Otro acreedor, por gastos de instalación del alumbrado en la cárcel, hace un año presentó la cuenta que, según se afirma, se halla á despacho del jefe de policía y tampoco consigue que se le abone.

LAS FLORES

EDIFICACION ESCOLAR—CONSTRUCCION IMPROPIA

Las Flores, Abril 3—La edificación escolar deja mucho que desear. El único edificio fiscal que existe no tiene la capacidad necesaria para el número de alumnos que asisten, es antihigiénico y en parte se derrumba.

El inspector de escuelas, señor Sanz, y el comisionado escolar, doctor Alcorta se preocupan de este asunto.

—Partió para ésa el comisionado municipal Adolfo J. Paz.

BARTOLOME MITRE

ADMINISTRACION DE LAS RENTAS COMUNALES — ENLACE

Bartolomé Mitre, Abril 3 — Son esperados en esta semana, los miembros del tribunal de cuentas, para esclarecer la inversión de las rentas de la comuna, durante la administración del ex intendente Ramos.

—El 7 del corriente contraerá enlace en ésa, la señorita Isabel Elena Rosso, con el señor Arturo Rodríguez Ortiz, vinculados á esta sociedad.

MAGDALENA

EL COMISARIO DE POLICIA — DEMOSTRACION EN SU HONOR—REMATE SUSPENDIDO — NOTAS SOCIALES.

Magdalena, Abril 3—Con motivo del ascenso del comisario de policía señor José A. Sureda, y su traslado á Bahía Blanca, sus numerosos amigos le obsequiaron con un suntuoso banquete que tuvo lugar en el Hotel Español, y le entregaron á la terminación de éste, una magnífica medalla de oro, y brillantes con su correspondiente dedicatoria, haciéndose extensiva, esta demostración de aprecio á su señora Carmen Rossi de Sureda con una pulsera y reloj de oro cincelado.

Los referidos esposos, al abandonar ésta en viaje para su nueva residencia, fueron acompañados hasta la estación del ferocarril, por sus numerosas relaciones, siendo objeto de una afectuosa manifestación de despedida.

—Por orden del juez de primera instancia doctor Víctor Fernández Blanco, secretaría Sempel, se ha ordenado al martillero don Horacio Jaufret la suspensión del remate anunciado para hoy, en el juicio seguido por el consejo general de educación contra la sucesión de Manuel D. Sarasola.

Ha surtido muy buen efecto la denuncia informativa de LA PRENSA, con respecto á la inspección de salubridad que se practicaba en la sala de primeros auxilios, por cuanto en lo sucesivo se harán las visitas á domicilio.

—Se ausentó en viaje de recreo para Mar del Plata, el señor Sarmiento Vassena y para La Plata, después de corta permanencia en ésta, los señores Marquesi y Carranza.

—Guarda cama la señora Ana Iraeta de Jaufret, por prescripción médica.

—Falleció víctima de un ataque cerebral, la señora Ana Prebendé de Arcubi antigua vecina, cuya desaparición ha sido muy sentida.

NUEVE DE JULIO

FALLECIMIENTO DEL DELEGADO MUNICIPAL—VIAJEROS

Quiroga, Abril 3—Después de una rápida enfermedad falleció el delegado municipal señor Nicolás Fulle. Sus restos fueron conducidos á la necrópolis local ante numerosa concurrencia.

El sábado llegaron de La Plata el señor Miguel Fulle Setan y el doctor Farán; de 9 de Julio, el señor Nicolás H. Robbio y el señor Subira de Pellegrini y el comisionado municipal señor Juan Fulle que ha pasado en ese lugar una temporada de tres meses.

Se ausentó para Moreno el señor Bartolomé J. Busso y familia y la señorita Juanita Magnoni.

ALMIRANTE BROWN

EL OFICIAL DE POLICIA — CESANTIA INJUSTA — DESAGRADO EN LA POBLACION.

ALMIRANTE BROWN, Abril 3 — Por haberse acogido á la ley de Montepío fué dejado cesante en Febrero, sin asignarle los correspondientes honorarios, el oficial de la policía local, señor Felipe Guimaráez.

Tal resolución de la jefatura, tratándose de un antiguo empleado que durante nueve años sirvió intachablemente á esta población, causó en el vecindario mala impresión, porque representa una injusticia que redundará en perjuicio del vecindario, pues el señor Guimaráez es por sus conocimientos el más indicado para tal desempeño.

El pueblo confía en que el jefe de policía, doctor Taquini, repondrá en su puesto á dicho empleado.

PILAR

CONMEMORACION DEL CINCUENTENARIO ITALIANO — FIESTA LUCIDA.

ESCOBAR, Abril 3 — Con mucha animación se celebraron las fiestas en conmemoración del cincuentenario italiano.

Se cumplió en todas sus partes el programa trazado con tal motivo. Hicieron uso de la palabra, durante la manifestación, el señor Rodolfo Villa, y otros oradores designados al efecto.

En la función cinematográfica de la noche, el salón social se vió repleto de concurrencia.

QUILMES

LA IGLESIA PARROQUIAL — ACEPTACION DE LA PROPUESTA—SU REFACCION.

Quilmes, Abril 3—Ha sido aceptada la propuesta presentada por el señor Echeverria para la refacción del edificio de la iglesia parroquial, cuyo costo se ha calculado en 4.000 pesos moneda nacional.

Es de lamentar que no se amplíe esa obra, rodeando el edificio con una verja que costará alrededor de 2.000 pesos más ó menos, pero que en cambio le dará un efecto más lucido por cuanto quedaría en línea con la escuela número 1 y el soberbio edificio municipal.

Con un poco de voluntad de parte del señor intendente se podría costear este nuevo trabajo.

—Después de una permanencia breve en esta localidad, se ha ausentado para la estación Miranda, el señor José Pereira González.

DIRECCION GENERAL DE ESCUELAS

BERAZATEGUI, Abril 3—Ha sido muy bien recibido en los círculos del magisterio el nombramiento del doctor Federico Silva de Hervil, para el cargo de secretario de la dirección general de escuelas de la provincia.

Se le han enviado varios telegramas felicitándolo por este acertado nombramiento.

CHASCOMUS

EL MONUMENTO A LOS MARTIRES DE LA REVOLUCION DE 1839 — LLEGADA DEL BOCETO — VIAJE DEL PRESIDENTE DE LA COMISION DEL CENTENARIO — TERTULIA.

Chascomús, Abril 3—Se ausentará mañana para ésa el presidente de la comisión del centenario, señor Claudio Canedo, á objeto de conocer las condiciones en que se encuentra el boceto del monumento que se ha proyectado levantar aquí á los mártires de la revolución de 1839, enviado desde París por el escultor argentino señor Desconnet, del que se dice que llegó deteriorado. Si el estado del boceto lo permite será exhibido.

—En el domicilio del señor Canedo hubo anoche una interesante tertulia de la que participaron las familias de Aldalur, de la Sota, Tagle Olmos, Aristegui, Arenaza, Newton, Arabel y Patrón, Villanueva y otras.

Se ejecutaron producciones de Chopin, Beethoven, Litz, etc. y se cantaron "Don Pascuale", "Boheme", "Cavallería" y otras espléndidas romanzas por las señoritas Celina Alday, de la ciudad de Mercedes, que causó admiración en los oyentes por la perfección con que lo hiciera y de Martínez Flores, Aldalus y Canedo, de esta sociedad.

NUEVE DE JULIO

LOS EMPLEADOS CESANTES DE LA DEFENSA AGRICOLA — SITUACION DIFICIL

ASCENSION, Abril 3—Hace aproximadamente tres meses que fueron declarados cesantes los empleados de la Defensa Agrícola, sin que hasta la fecha se les haya liquidado sus haberes. Como es lógico suponer esta circunstancia les origina muchos inconvenientes, desde que no pueden cumplir los compromisos contraídos.

TRENQUE LAUQUEN

ENLACES ANUNCIADOS

Trenque Lauquen, Abril 3—El día 10 del corriente se efectuará el enlace de las señoritas Delfina y Carmen Escabues, con los caballeros Jacinto Vázquez y Augusto Faccipieri, respectivamente. Serán padrinos de los primeros el señor Hipólito Vázquez y señora de Esabues, y de los segundos el señor José Faccipieri y señora.

VICENTE LOPEZ

AUDICION MUSICAL—MEJORA DEL ALUMBRADO PUBLICO — LA CAZA VEDADA.

Vicente López, Abril 3—Se efectuará mañana á las 8.30 p. m. en el salón-teatro de la Sociedad Cosmopolita de Socorros Mutuos, un gran concierto á beneficio de dicha institución.

Tomarán parte las distinguidas aficionadas señoritas Italia Borchietti, María Elena Serra, Italia Cipolla y el joven concertista Roque Citto. La orquesta será dirigida por el maestro señor Ricardo Furlotti.

Un tren expreso saldrá de la estación Borges á la 1.30 de la mañana para la capital, llevando á los concurrentes que vinieran á este concierto.

Según lo hace prever el pedido de localidades, esta fiesta, primera de su clase en este pueblo, resultará brillante.

—Se dice que el alumbrado actual será aumentado. Se suprimirán las pequeñas lámparas eléctricas existentes y se colocarán en su lugar grandes focos de arco voltáico en todo el radio de la población.

—A pesar de estar prohibida la caza en este partido, en algunas casasquintas, del lado del paraje llamado Catorce Provincias, se sigue matando pájaros con pequeñas carabinas. La policía debe perseguir sin consideración alguna á estos destructores de aves benéficas para la agricultura.

ROQUE PEREZ

FUNERAL

Roque Pérez, Abril 3—El día 6 se oficiará un funeral en la iglesia local por el alma de la señora Paulina de Aguirre, muy vinculada á la sociedad de ésta.

JUNIN

CONCURSO DE TIRO — LOS VENCEDORES — EN EL CONSEJO ESCOLAR.

Junín, Abril 3 — Bajo la dirección del teniente primero Julio Belamde se realizó ayer el concurso de tiro del círculo obrero, obteniendo el primer premio, una pistola Brown, el señor Pedro Trouceso, y el segundo, consistente en una cigarrera de plata, el señor Salvador Bertoloti. En el concurso para tiradores, fueron agraciados en el primero y segundo premio, respectivamente, los jóvenes Francisco Mingolanse y Carlos Furino.

Circula con mucha insistencia un rumor de desacuerdos en el consejo escolar, reducido apenas á tres miembros; no será difícil que se produzca la acefalía.

EL DIA SOCIAL

SEÑORES EZEQUIEL P. PAZ Y ALEJANDRO J. PAZ — Regresaron anoche de Mar del Plata, en el rápido, el director de LA PRENSA, señor Ezequiel P. Paz y su señora Celina Zaldarriaga y el contador general de este diario, señor Alejandro J. Paz, y su señora Angélica Sastre.

EN HONOR DE LOS MARINOS ALEMANES — Anoche se efectuó en los salones del Club Alemán, en la calle Córdoba, la comida seguida de recepción, ofrecida por la comisión directiva y sus socios, en honor de los jefes y oficiales del crucero acorazado alemán "Von der Than".

La mesa, puesta con exquisito gusto, fué rodeada por numerosas personas, ocupando los sitios de honor los ministros de Relaciones Exteriores, Interior, Guerra, Marina, de Alemania, Austria-Hungría presidente del Club y jefes del acorazado alemán.

La comida fué amenizada por una orquesta situada en el proscenio del salón.

Después del banquete, la concurrencia pasó á los salones de la planta baja, á los cuales empezaban á llegar numerosas familias de la colectividad, quienes momentos después de las once fueron invitadas á pasar al salón de fiestas, donde la orquesta ejecutó números de baile que fueron aprovechados por muchas parejas.

En los intervalos la concurrencia se congregaba en el "buffet", donde se sirvió una copa de champaña.

La fiesta continuó animadamente hasta las 4 de la madrugada.

DON FRANCISCO LARREA—Después de una breve permanencia en nuestro país, regresa hoy con destino á Europa, el caballero que sirve de epígrafe á estas líneas.

El señor Larrea pertenece á una falange de jóvenes vascos que vino hace más de medio siglo, sin más capital que la energía de la raza para el trabajo. Subiendo de los más subalternos empleos de comercio, llegó á jefe de negocios de primera categoría.

Don Francisco Larrea adquirió una fortuna de consideración, y sin desligarse del país, fijó su residencia en San Sebastián, en donde construyó una preciosa villa, que bautizó con el nombre de Argentina, hogar hospitalario abierto á todos nuestros compatriotas. El honorable descendiente del prócer de su apellido, cultiva el amor á la patria adoptiva y desde la elevada posición que ocupa en la sociabilidad del bello y prestigioso balneario del Cantábrico, es un fervoroso propagandista de cuanto tiene de grande nuestro país.

PALAIS DE GLACE — La inauguración definitiva del Palais de Glace tuvo lugar ayer tarde con una agradable reunión.

Un grupo de parejas patinó y bailó.

El salón estaba totalmente adornado con flores.

Estaban las señoras:

Alcira Soto de Guerrico, María de la Cárcova de Ferrari, María Celestina Richard Lavalle de Muñiz, María Teresa Rodríguez de Obejero, Martina Mackinlay de Calvo, María Luisa Lacasa de del Valle, Elena Hoevel de Cazares, Virginia del Gaje de Jones, Zulema Saavedra Lamas de Zuberbühler, Rosario Ibarlucea de Chaves, Luisa Chaves de Walger, Clotilde Ugalde de Israel, Adriana Jezzi de Lagos, Cora Piñero de Herrera, Rosa Freyre de Aldao, Delia Hueyo de Alvarez de Toledo.

Señoritas: María Carlota Marini, Blanca Schiaffino, Mercedes y Florencia Tornquist, Esther Calvo Mackinlay, Virginia y María Teresa Jones, Alcira Esther y Delia Elena Guerrico, María Teresa, Joaquina y Laura Obejero, Aurelia Ferrari Cárcova, Delfina Galíndez, Benjamina Fernández, María Luisa del Valle, Alcira y Elena Esther Hoevel, Julia Drago, Lola Ebbeke, Delia Zavalla Moreno, Martha y Raquel Aldao, María Adela Jiménez Zapiola, Susana y Sara Ugalde, Herminia González Rubio, Lía Saborido Wappers, Magdalena Ramos Mexía, Cora Maschwitz, Lucrecia Salas, Carmen Piñero.

"KONIG FRIEDRICH AUGUST" — Parten hoy en este vapor:

Para Boulogne: Rafael A. Cobo, su señora Celestina Halbach y su hija Matilde; doctor Rafael Cobo (hijo), su señora Delia Correa Morales y sus hijas; Ezequiel de Elía, su señora Lía Harilaos y sus hijos; Mariano M. Mansilla, su señora María Lía Moreno y sus hijos; doctor Carlos Ramallo López y familia, doctor Enrique F. Costa y familia; María Costa de Palacios y su hija María Etelvina, Carlos M. Saavedra, doctores Florencio y Nicanor Palacios Costa, Alfredo E. Lanús, Ezequiel Barrenechea y su señora Mercedes Bengolea, Francisco Méndes Goncalves, Matilde M. G. de Almanza y familia, doctor Alejandro M. Carrasco y familia.

Para Lisboa: Carlos A. Diehl y su señora Isabel Altgelt, doctor Carlos Díaz, doctor Paulino Llambí Campbell y señora, Manuel Fernández Oro y familia, Félix Ortiz y San Pelayo, Enrique M. Nelson y su señora Sara de Archavaleta, doctor Juan Carlos Almanza y señora, ingeniero Enrique Bancalari y familia.

ENLACE GOWLAND-NAON — El martes 18 del actual, á las 9 de la noche será bendecido en la iglesia San Miguel, el enlace de la señorita Emma Gowland con el doctor Eduardo M. Naón.

Consagrará la unión el obispo doctor Romero y serán padrinos la señora Ehriqueta Buttner de Gowland y el señor Julio C. Naón.

El matrimonio civil se realizará el mismo día, siendo testigos los señores doctor Alberto Gowland, doctor Alejandro Gowland é ingeniero Federico Alvarez de Toledo (hijo), por la novia; y el doctor Procoro Crespo, doctor Juan C. López Buchardo y Juan Carlos Naón, por el novio.

El señor Naón será obsequiado el próximo viernes, con una comida en el salón Imperio del Jockey Club, para despedirlo de la vida de soltero.

La nueva pareja partirá para Europa el 22 del actual, en el vapor "Regina Elena".

CIRCOLO ITALIANO — Anoche se efectuó la comida que los socios del Circolo Italiano ofrecían al señor Clarís Appiani, con motivo de su enlace.

DIPLOMATICAS — El sábado próximo el secretario del Ministerio de Guerra coronel Martín Rodríguez, ofrecerá una comida en los salones del Jockey Club á todos los agregados militares á las legaciones extranjeras en nuestra capital.

DEMOSTRACIONES — En los salones del Club Ciclista Nacional tendrá lugar mañana á la noche la comida con que varios amigos del señor César Reggio, director de "El Progreso", ha resuelto obsequiarlo en testimonio de aprecio.

Ofrecerá la demostración el señor Domingo C. Daneri.

—Con motivo de partir hoy para Europa, fué obsequiado anoche con una comida íntima en el Jockey Club, el doctor Florencio Palacios Costa.

Fueron comensales los señores:

Doctor Juan Cossio, Ignacio Sánchez Elía, Jorge Cruz, Enrique Tomkinson, Carlos Luis Molina, Bernabé Artayeta, José María Vayo, Julio Costa Paz, doctor Fernando Gowland, y Guillermo Fernández Guerrico.

ENLACES — Para el 18 de Mayo se anuncia el enlace de la señorita Clotilde Cruz con el doctor Amador Lucero.

COMIDAS — En el Aue's Keller, se reunirán el jueves á comer los primeros escribanos egresados de la Facultad de Derecho, con objeto de festejar la terminación de sus estudios.

—Falleció ayer la señora Micaela L. de Pérez.

Hoy serán inhumados sus restos en el cementerio de la Recoleta, después de una misa de cuerpo presente en la iglesia del Pilar.

—El jueves próximo el señor Héctor C. Quesada (hijo) ofrecerá una comida de despedida á los secretarios de la legación argentina en Bolivia, señores R. Marcó del Pont y Alfredo de Arteaga.

DESDE MAR DEL PLATA, Lunes 3 — (Por telégrafo) — Otro día espléndido tuvimos hoy y fué bien aprovechado por las familias que aun quedan en el balneario.

Se vieron muy animados los baños por la mañana y los paseos al aire libre por la tarde, prestándose para ello la agradable temperatura.

—Algunas familias que viven en sus residencias particulares, tienen resuelto postergar su permanencia en ésta hasta después de Semana Santa.

Esto mismo ha decidido la comisión del Club Mar del Plata, que tendrá abiertos sus salones hasta el final de la temporada.

La orquesta Drangosch continuará los conciertos diarios en las horas de la tarde hasta la referida fecha.

El jueves próximo la orquesta iniciará los ensayos de los conciertos sacros que tocará en los días Santos.

—Partieron en el Pullman de hoy y por el nocturno de esta noche los señores: Federico L. Green y familia, Eduardo Hunter y familia, Alejandro Ocampo y familia, A. Díaz Vélez y familia, López Torres y familia, Carlos Agote, señora Arminda Roca de Luro y familia, Sánchez Sorondo y familia, señora Angiolina Astengo de Mitre, Jorge Drago Mitre y señora, Navarro Viola y familia, Jesús Varela y familia, N. Williams y familia, M. Baca Castex y familia, E. Diruhe y familia, Moreno Peña y familia, T. Bellocqc, M. Pita y familia, y Fernando Costas y familia.

Los señores Casaux y Vontre, del restaurant del Club Mar del Plata, dieron esta noche una comida con motivo de haber terminado la temporada.

Hubo brindis, haciéndose votos por el Club, por su presidente el doctor Dávila y por los anfitriones.

DESDE ALTA GRACIA — Esta mañana llegó el gobernador Garzón acompañado de su señora Carmen Garzón y señoras María Elisa Soria de Bouquet Roldán, Duarte de Garzón y María Rosa Olmedo de Lanza Castelli. Formaban parte de la comitiva los señores: ministro Eloy J. de Igarzábal, Arturo Bouquet Roldán, senadores Pedro N. Garzón y Antonio Nores y jefe de policía de Córdoba, Modesto Moreno.

Pasaron el día en ésta, visitando diversos paseos. Recorrieron la Villa Carlos Pellegrini y el Primer Paredón, regresando á Córdoba después de las cinco de la tarde en tres automóviles.

DESDE ADROGUE — En la rifa de muñecas á beneficio del templo, resultaron premiados los números 106 y 405.

DESDE SALTA, Lunes 3 (Por telégrafo) — Se halla enferma de algún cuidado, la señora Dolores Helguera de Castellanos.

CAMBIOS DE RESIDENCIA — Llegadas — Regresó de San Isidro el señor Alberto Gelly y familia.

—De San Justo, las señoritas Lelia y Elvira Silva Blanco.

—De Mar del Plata, el señor José Luis Cantilo y familia.

—En esta semana regresarán de Adrogué la señora Rita Marenco de Molina y familia.

—De Pehuajó el señor Jacobo Lynch y su señora Cora Mones Cazón.

—De San Isidro, la señora Candelaria Rufino de Sáenz Valiente.

—Del Tandil, el señor Guillermo Almanza y familia.

—De Mar del Plata, el ingeniero Santiago Brián y familia.

—De Mar del Plata, la señora Juliana Miguens de Rocha y familia.

—Anoche regresó de Mar del Plata la señora Zelmira Díaz de Paz.

—Regresaron anoche de Mar del Plata el señor Alberto Casado, Sastre y su señora María Arredondo.

Salidas — Anoche para Mar del Plata, el doctor Enrique Uriburu, su señora María Eugenia Quintana y sus hijos.

—Para su estancia en Berutti el señor Luis Gustavo Lanusse y familia.

—Para Villa Mercedes, en San Luis, la señora Emilia del Gaje de Cárcova y su hija María Antonia.

—A fin de semana, para el Tigre, por una temporada, la señora María Luisa Zelis de Estrada y familia.

VIAJEROS Llegadas — De Asunción el señor Emiliano Oliva, gerente del ferrocarril Central del Paraguay, quien, dentro de pocos días, sigue viaje á Europa por asuntos relacionados con la empresa que representa.

—A fines de este mes son esperados de Europa el señor Alberto Arteaga, su señora Julia Muñoz y la señorita Blanca Real de Azúa.

Salidas — En el vapor "Savoia", el doctor Amadeo J. Sanguinetti.

—En breve, para Europa, el señor Antonio Pini y familia.

—Para Montevideo, en esta semana, el doctor Nicanor Posse y señora.

ENFERMOS — En el mismo estado, la señora Lita Láinez de Alvarez.

—Mejorado, el doctor Enrique Prins.

NECROLOGIA — En memoria del doctor Emilio D. Moetzel se dijeron misas ayer en la iglesia de San Miguel.

Por el alma de la señora Benita Idoyaga se rezaron misas ayer en la capilla de San Roque.

—Falleció anoche el señor Eugenio Ford.

—Ayer á la tarde dejó de existir el señor Manuel L. Rabuffetti.

NOTICIAS DE POLICIA

DEFRAUDACIONES Y ESTAFAS

Una víctima del juego

VARIOS OTROS CASOS

J. M. O. R. desempeñó hasta hace poco tiempo, el puesto de cajero y tenedor de libros de la Compañía Nacional de Carruajes y Automóviles, cuyas oficinas están situadas en la calle Bartolomé Mitre 1140.

Días atrás, al hacerse una compulsa de los libros, fueron notadas varias irregularidades, lo cual dió motivo para que se practicara un balance de caja, comprobándose la desaparición de la suma de 27.000 pesos.

Coincidió con este descubrimiento la desaparición del cajero, quien, al enterarse del resultado del balance, dirigió una carta á sus jefes, manifestándoles que había dispuesto de esa suma y perdiéndola en el juego.

Al recibir tal declaración, el presidente de la sociedad, señor Tomás Santa Coloma, se entrevistó con el subcomisario de investigaciones, señor Juárez, jefe de la sección "defraudaciones y estafas", y le denunció el caso.

Momentos después, los empleados Diego González y José María Esmela detenían al acusado, quien confesó el delito.

En este asunto interviene el Juez de Instrucción, doctor Newton.

—Don Abdón Bravo, dueño de unas factorías de carbón en Real Sayana, departamento 28 de Marzo, provincia de Santiago del Estero, recibió, hace algún tiempo, unas cartas procedentes de esta capital, llenas de pomposos membretes comerciales y firmados por un tal Armorix Ronibys, en las cuales se le pedía el envío de varios vagones de carbón.

El señor Bravo, sin sospechar que se trataba de hacerlo víctima de una estafa, envió lo pedido, por valor de 3.605 pesos; pero como pasaran los días y no le mandaran el dinero, determinó venir á Buenos Aires. Poco tardó en comprobar que Ronibys no vivía en el domicilio dado en las cartas, calle Santa Fe 2693, ni era conocido en ningún círculo comercial.

Al damnificado no le quedó otro recurso que denunciar el hecho en la policía de investigaciones, la que ha iniciado el sumario del caso.

—Emilio Varela, domiciliado en la calle Serrano 377, denunció en la comisaría 8a., que dos personas le habían estafado 280 pesos, haciéndole el cuento de la herencia.

La policía procura detener á los acusados.

—Don David Gitman, domiciliado en la calle Paso 544, denunció en la comisaría 7a. que había sido víctima de una defraudación, consistente en mercaderías y dinero, por valor de 400 pesos y 80 centavos.

Acusa á dos de sus empleados, cuya detención se procura.

—Luis Baretto se presentó en la comisaría 13a, para denunciar que una persona, cuya filiación suministró, le había estafado mercaderías por valor de 110 pesos.

La policía procura aprehender al acusado.

A BORDO DEL "WHITE WINGS"

Desgraciado accidente

A bordo del vapor "White Wings", que se encuentra amarrado en los muelles del Riachuelo, frente al frigorífico La Blanca, ocurrió en la mañana de ayer un lamentable accidente, del que resultó un obrero muerto y otros tres con heridas de consideración.

El mencionado vapor procede de Suecia y está cargado de adoquines, los que son extraídos de las bodegas por media de grandes baldes sujetos á las cadenas de los guinches.

En momentos en que varios peones se encontraban debajo de uno de dichos baldes, que era izado por el guinche, se rompió el gancho de la cadena y el pesado recipiente, con toda su carga cayó sobre los obreros. Algunos pudieron evitar ser apretados por los adoquines, pero cuatro quedaron heridos.

Antonio Lema, español, casado y de 24 años de edad, fué literalmente aplastado por el balde y falleció instantes después á consecuencia de las heridas.

La Asistencia Pública, cuyos servicios fueron solicitados en el acto, se hizo cargo de Salvador N., César Sanguinetti y José Russo, de los cuales el primero se encuentra en grave estado.

Intervino en el accidente la prefectura del puerto, de la cual concurrieron algunos empleados y marineros del destacamento Sur.

EL CRIMEN DE NUEVA POMPEYA

Nueva orientación de la pesquisa

Como recordarán nuestros lectores, en la madrugada del 31 de Marzo último y en la Avenida Sáenz, entre las calles Esquiú y Ventana, fué encontrado Francisco Anguili ó Nicolás Pistola, muerto de una puñalada en la espalda. La comisaría 36a. intervino en los primeros momentos é inició las averiguaciones tendientes á esclarecer el hecho, pero como no dieran resultado, elevó el sumario al juez de instrucción doctor Newton, quien confió la prosecución de las pesquisas á la división "investigaciones".

El comisario inspector, señor Laguarda, ha confiado el asunto al subcomisario señor Irusta y al auxiliar señor Peyre, quienes han adelantado en su trabajo, bastante.

El juez de instrucción estuvo ayer en las oficinas de la sección "seguridad personal" é interrogó á cuatro personas, entre ellas una mujer, todas las que han sido detenidas por sospechosas complicadas en el crimen.

Créese, pues, que éste quedará aclarado dentro de poco é identificados sus autores.

DEPORTACION DE UN LADRON

La policía de investigaciones, sección "robos y hurtos", á cargo del comisario señor Schenoni, ha detenido á Pedro López ó José Pérez ó García ó Adolfo Pérez ó Balbino Ilera ó Antonio López, quien será ex-

Pedro López

pulsado del país por estar comprendido en el decreto del Poder Ejecutivo de fecha 17 de Enero último.

López es español, de 24 años de edad, y con once años de residencia en el país.

No se le conocían otros medios de vida que el producto del delito contra la propiedad, en el cual está clasificado como "scrushante". Desde el 26 de Febrero de 1903 hasta el 10 de Mayo de 1908, ha sufrido seis procesos por hurto, robo y estafa.

Principio de incendio

En la casa calle Córdoba 2342, se produjo ayer cierta alarma, á causa de haberse incendiado un rajón de carbón, propagándose las llamas á una pequeña cocina.

El fuego fué sofocado por vigilantes de la comisaría 7a. y el cuerpo de bomberos.

La damnificada, Ramona V. de Gil, valúa los perjuicios en 50 pesos.

Muerte repentina

En la casa calle Tucumán 574, falleció repentinamente, en la mañana de ayer, Antonio Budisque, español, de 66 años de edad.

La policía de la sección 4a. dió aviso á la Asistencia Pública.

Las víctimas del fuego

En la calle Neuquén frente al número 392, se le incendiaron en la mañana de ayer las ropas que vestía el niño de tres años Oscar Burso, el cual sufrió quemaduras graves en diversas partes del cuerpo. Al ser auxiliado por la madre, Rosa de Busso, ésta se produjo quemaduras en las manos.

La policía de la sección 11a. hizo curar á los dos en la estación sanitaria San Carlos y ha iniciado una investigación, pues se cree que un chicuelo, cuya detención se procura, fué quien incendió las ropas al niño.

—En una casa próxima á la esquina de las calles Alzaga y Las Casas, al acercarse la niña de 5 años, Dominga La Iroga al fogón de la cocina, se le incendiaron las ropas y sufrió quemaduras en todo el cuerpo.

La policía de la sección 24a. le hizo prestar los primeros auxilios en la Asistencia Pública.

Efectos del alcohol

A la comisaría 23a. fué conducido anteanoche José Furchi, á quien se le halló en completo estado de ebriedad, en un terreno baldío situado en la calle Ushuaia, entre las de Girardot y Callas.

Al devolvérsele su libertad, ayer, se le hizo entrega de 19 pesos y 70 centavos que le fueron encontrados en los bolsillos, pero como manifestara que le faltaban 254, la policía de la sección citada, practica una investigación sumaria.

Accidentes ferroviarios — Conductor herido

En el costado Oeste del dique 1 y prolongación de la calle Estados Unidos, se produjo un choque entre la máquina número 10 de la oficina de movimiento del puerto, y el carro que guiaba Ramón Rodríguez.

Por causa del encuentro, que fué violento, el carrero cayó al suelo, lo que le produjo heridas en la espalda.

El vehículo quedó completamente destrozado, y fué valuado por el damnificado en 1.000 pesos.

—Francisco López guiaba un carro por la calle Venezuela y al cruzar la vía férrea en la Avenida Oeste, chocó con la locomotora núm. 5 de la oficina de movimiento del puerto. De la colisión resultó el vehículo con una rueda rota y uno de los caballos con algunas lastimaduras.

Suicidio

En las vías del puerto, jurisdicción de la comisaría 22a., se suicidó ayer un individuo arrojándose sobre las vías al paso de un tren de la oficina de movimiento.

Las ruedas de los vagones le pasaron al hombre por encima del cuerpo y lo destrozaron horriblemente.

La policía de la citada sección recogió los restos y procura identificarlos.

Captura de un heridor

El vigilante Andrés Mercado, de la sección 39a. detuvo ayer á Enrique Novelli, autor del disparo de arma de fuego contra José Vázquez, hecho ocurrido anteanoche en un almacén de la calle Zapiola, entre las de Arias y Ramallo.

Hechos diversos

Don Antonio Folgosa denunció en la comisaría 25, que á su sereno, Pedro Mont, quien cuida la propiedad de la calle San Pedrito 215, le fueron descerrajados tres tiros de revólver, sin lograr herirlo, por dos personas que huyeron.

—En la esquina de las calles Bolívar y Patagones, resbaló el caballo que montaba el vigilante de la sección 11a., José Carabajal.

Este cayó al pavimento y se produjo heridas en la pierna izquierda.

Fué atendido en la Asistencia Pública.

—Procedente de la Pampa, llegó ayer á la estación Once, el anciano de 77 años, Francisco Peula, el cual se halla completamente paralítico; por intermedio de la Asistencia Pública fué trasladado al hospital San Roque.

—En la calle Maipú, entre las de Bartolomé Mitre y Cangallo, un chicuelo que se dió á la fuga, hirió de un palo en la cabeza á José Vargas.

La policía de la sección 1a., procura detener al heridor.

—Frente á la estación Retiro, una máquina trilladora que dirigía Juan S. Méndez, golpeó en una pata al caballo del carro que guiaba Aquiles Burchi, y se la destrozó.

Vicente Massola, dueño del animal, lo valúa en 500 pesos.

—Vigilantes de la comisaría 22a. en una recorrida que efectuaron ayer en el murallón exterior del río, hallaron, ocultas entre los yuyos, 12 bolsas de harina, pertenecientes al molino El Progreso.

La policía practica las averiguaciones del caso.

Los robos de vehículos

En la comisaría 13a. se presentó Antonio Andreoli, para denunciar que frente al número 810 de la calle Esmeralda, le fué hurtado en la mañana de ayer un carro con mercaderías y un caballo, todo lo cual valúa en 1.300 pesos.

Horas después y en jurisdicción de la sección 17a., fué encontrado el vehículo en cuestión, faltándole mercaderías por valor de 64 pesos.

—Juan Ramón Pinoli, domiciliado en la calle Estados Unidos 1284, denunció ayer en la comisaría 22a., que de la calle Vieytes, entre las de Australia y Alvarado, le había sido robado un carro cargado con varios efectos.

Más tarde, un vigilante de la misma sección encontró el carro en los campos de Pereyra, pero sin la carga.

Los robos en los tranvías

En la comisaría 22a. se presentó ayer Jerónimo Popiolo, para denunciar que el sábado pasado, á las 2 de la tarde, mientras viajaba en un coche de tranvía del Puerto, le fué hurtada de un bolsillo del saco, una cartera con 322 pesos.

Accidentes en la vía pública

En la calle Entre Ríos, entre las de Victoria y Alsina, al pretender el niño Mario Olazaregui subir á un coche de tranvía en marcha, perdió pie, cayó al pavimento y se produjo una herida grave en la cabeza.

Fué trasladado á la Asistencia Pública.

Los percances en el trabajo

En una casa en construcción, calle Arena, entre las de Famatina y Ambato, el peón Alejandro Moram se cayó, por descuido, de un andamio armado á dos metros de altura, y se fracturó la pierna izquierda.

La policía de la sección 34a. lo hizo trasladar al hospital San Roque.

En busca de un delincuente

Por orden de un juez, dos empleados de policía salieron anoche en viaje para la capital de un país vecino. Van en busca de un delincuente complicado en cierto hecho ocurrido en Enero del corriente año, y que tuvo gran resonancia.

Un error de identificación

En LA PRENSA de ayer se registra una noticia que se refiere á un accidente ferroviario ocurrido en la estación Colegiales, y hay en ella un error que debemos salvar.

Cuando el cadáver de la víctima fué trasladado al local de la comisaría 27a., el vigilante Enrique Rodríguez lo examinó y aseguró que era el de su hermano Carlos; pero en la mañana de ayer, el vigilante volvió á la comisaría y manifestó que había sido víctima de un error, pues su hermano se hallaba en su casa vivo y sano.

El cadáver fué enviado á la Morgue, y se continúan las averiguaciones iniciadas para identificarlo.

Robo de correspondencia

De un carro de la administración de correos, en el trayecto de la estación Retiro á la casa central, fué robada anoche una valija, de cuero, que contenía correspondencia.

El hecho fué denunciado á la policía de la sección 1a., la que ha iniciado averiguaciones.

Robos y hurtos

Entre 6 y 10 de la mañana, de anteayer, penetraron ladrones en la casa de la calle Monteagudo 264, y de la habitación que ocupa José Patiño, robaron 300 pesos.

En la comisaría 34a, formuló el damnificado la denuncia correspondiente.

—El señor David Enghander, domiciliado en la calle Aguilar 925, denunció en la comisaría 27a. que le han sido hurtados dos relojes, que valúa en 1.420 pesos.

—Francisco Montagna denunció en la comisaría 35 que de su domicilio, calle Ingasta 3162, le han sido hurtados un reloj y un alfiler, que valúa en 480 pesos.

—Don Rafael Morcillo denunció en la comisaría 1a., que el día 1o. del corriente, encontrándose en las oficinas del Banco de la Nación, adonde había ido con objeto de retirar un pagaré, le fué robado de uno de los bolsillos del saco, un paquete, que contenía 1.000 pesos.

—Del interior de la inspección de Justicia, le fué robada en la tarde de ayer á Ramón Villalba, una bicicleta que pertenece á la Prisión Nacional.

Hizo la denuncia correspondiente, en la comisaría 4a.

—David Krun denunció ayer en la comisaría 1a., que de la habitación que ocupa en la casa calle San Martín 728, le han sido robadas ropas por valor de 250 pesos.

Las pistolas matagatos

En la calle Córdoba, frente al número 3820, el menor Mario Zarré Odono fué herido anoche en el brazo izquierdo, levemente, por otro chicuelo que le disparó un tiro con una pistola matagatos, y fugó en seguida.

Intervino en el hecho la policía de la sección 9a.

NOMBRAMIENTOS NACIONALES

El Ministerio del Interior, por decreto de ayer, aceptó la renuncia presentada por el subasesor letrado del departamento de policía de la capital, doctor Arturo García Rams.

Fué nombrado en su lugar el doctor Alberto Peredo.

—El Poder Ejecutivo hizo ayer los siguientes nombramientos para el Departamento Nacional de Higiene:

Ayudante de farmacia, Luis María Zuviría; auxiliar, Salvador Serpa; oficial primero jefe de la mesa de entradas, J. Silvestre Peña; oficial primero de la secretaría administrativa, Daniel D. Albornoz; oficial segundo, Juan E. Feijoo; auxiliar, Ramón J. Gómez; el doctor Enrique E. Mauson ha sido nombrado para reemplazar al doctor José L. Parera, mientras dure la licencia de éste.

—En virtud de varios decretos del Ministerio del Interior, se dictaron las siguientes resoluciones sobre personal en los territorios nacionales:

Se nombró comisario inspector de la policía fronteriza del Chubut, á Leandro Navarro, en reemplazo del señor Raúl Azevedo, que renunció; escribiente en la policía de Santa Cruz, Cosme Sepúlveda; se traslada de Comodoro Rivadavia á Telsen al comisario de policía del Chubut, Manuel Verdeal.

—El Poder Ejecutivo hizo ayer los siguientes nombramientos:

Regente de la escuela de la Prisión Nacional, en reemplazo de don Ulises Codino, cuya renuncia se acepta, al preceptor de la misma, José Albivi; profesor de escritura á máquina, á don Augusto T. Fernández, y preceptores, á los profesores normales señores Emilio Geralini y Baustista Argañaraz; escribiente del Ministerio de Justicia, en reemplazo del señor Alfredo Parodié Montero, que renunció, al señor Alberto Falcó; mecánico electricista de la Colonia Nacional de Menores Varones de Marcos Paz, á contar desde el 1o. del corriente, á don Aníbal E. Benido; profesor de filosofía en el Colegio Nacional del Rosario, al señor Oscar Meyer; tenedor de libros y auxiliar de contaduría, respectivamente, en la comisión protectora de Bibliotecas Populares, á los señores Arnaldo Bianchi y José Catán.

AGRICULTURA, GANADERIA E INDUSTRIAS

ESTADO DE LOS CAMPOS

BARTOLOME MITRE (Arrecifes)

Pronto hará dos meses que no llueve, lo que tiene alarmado á los ganaderos y agricultores, pues de seguir el tiempo así, se verán en apuros para roturar la tierra por la dureza de ella y la falta de pasto para los animales de labranza, los que se encuentran en muy mal estado.

MONTE MAIZ (Córdoba)

Después de un mes de sequía, llovió por espacio de ocho horas, lo que beneficia notablemente los campos de pastoreo.

VICENTE LOPEZ (Buenos Aires)

La sequía tiene nuevamente alarmados á los chacareros de este partido.

Está en mal estado la cosecha de papas, sembrada en gran cantidad este año.

FERROCARRILES

Línea eléctrica al Tigre

Por el Ministerio de Obras Públicas se aprobaron los planos presentados por la empresa del ferrocarril Central Argentino, relativos á cuadruplicación de vías sobre el viaducto de acceso á la estación Retiro, las que serán utilizadas para la línea eléctrica entre ésta y el Tigre.

Actualmente trabajan más de 100 obreros en las obras preliminares de la primera sección á electrificar, de Retiro á Villa Ballester.

Contrato aprobado

Se aprobó el contrato celebrado con la empresa del ferrocarril Oeste sobre construcción del ramal de La Zanja á Meridiano V.

Vías de acceso al puerto

Por resolución de ayer fueron aprobados los planos presentados á la consideración del Ministerio de Obras Públicas, por la empresa del ferrocarril Central Córdoba (extensión), relativos á la construcción de vías de acceso al puerto de la capital.

BIBLIOGRAFIA

HUMANIDAD NUEVA—Está en circulación el número 3, tomo IV, año 3o., de esta revista de sociología, arte y educación. Lleva en la portada el retrato del presidente del Uruguay, doctor José Batlle y Ordóñez, y trae un variado material de lectura, que responde al siguiente sumario:

Declaración sobre una presidencia histórica; Batlle y Ordóñez, íntimo; Adrián Patroni; La Comuna, Armando Moreau; Legislación societaria y educación social, Fernando De Andreis; La pena de muerte, doctor Rodolfo Rivarola; El "affaire" Durand, J. Jaurès; Movimiento obrero en la Argentina, Adrián Patroni; El duelo, doctor E. del Valle Iberlucea y Alfredo L. Palacios; Ciencia y educación; Ateneo popular; Congreso nacional pro-niños; El movimiento sindical de la República; Martín Casaretto.

ILUSTRACION HISTORICA — Bajo la dirección del doctor Adolfo P. Carranza surge al periodismo local, esta revista. Contiene un sumario extenso. Trae copia de documentos auténticos, retratos, crónicas gráficas y buena colaboración. Núm. 1, Año I.

GUIA "P. B. T."—Esta guía, correspondiente al mes de Abril, contiene los horarios modificados de ferrocarriles tranvías y vapores.

BOLETIN DEL MINISTERIO DE AGRICULTURA — Corresponde á Enero y Febrero, Números 1 y 2, Tomo XIII.

ARGENTINA MEDICA — Semanario de medicina práctica. Núm. 3. Año IX.

ECOS — Revista semanal ilustrada de Bahía Blanca. Núm. 19. Año I.

MONOS Y MONADAS, del Rosario. Año II. Número XLII.

TRIBUNALES

CAUSAS CRIMINALES

EL HURTO DOMESTICO

Sentencias y vistas fiscales

Pasados apenas unos días desde la acusación presentada por el fiscal doctor Bunge, contra Agustina Aragonés, en el proceso instruido por hurto doméstico, el mismo fiscal ha presentado otro en el juicio seguido á Agustina Machado, por haber hurtado á su patrón 135 pesos.

El fiscal encuentra justo que se imponga á la prevenida una pena suficientemente intimidatoria, sin más atenuante que sus buenos antecedentes. Observa que para probar la severidad con que la ley castiga los hurtos domésticos, han sido propuestas dos nuevas interpretaciones. La una consiste en suponer que en tales robos no hay siempre verdadero "abuso de confianza". Tal interpretación iría contra el texto expreso de la ley. El doméstico que hurta, dice el fiscal, comete "abuso de confianza", tanto en el sentido corriente cuanto en el jurídico de esas palabras.

Arguye, que hay "abuso de confianza" siempre que, sin fraude ni violencia, se aprovechen circunstancias favorables á la comisión del delito, buena y deliberadamente proporcionadas por el damnificado al delincuente é interpretarlo de otro modo, sería, dice, falsearlo y desvirtuarlo.

Respecto del otro medio propuesto, como derivativo del rigor legal, consiste en recordar, sigue diciendo, que el robo, en algunos casos, puede merecer castigo menos severo que el hurto con abuso de confianza, y esto á primera vista parece un absurdo, desde que el robo se considera generalmente como el delito más grave. Habría entonces que argumentar, que no se puede castigar con pena más leve un delito más grave. Se aplicaría al hurto con abuso de confianza, la pena del robo.

Sostiene el fiscal que los términos del artículo 22, capítulo Hurto, inciso a, subinciso 5o. y del artículo 2, ley de reformas, son claros, categóricos, terminantes. El hurto doméstico ha de castigarse con la pena de dos á seis años de penitenciaría, cualquiera que sea el valor de lo hurtado.

Termina el fiscal, solicitando para la Machado, la pena de dos años de penitenciaría.

—

El fiscal doctor Luna Olmos, ha presentado acusación, en el proceso seguido á Luis Avellaneda acusado de disparo de arma de fuego; solicita 2 años y medio de prisión.

—Dos años de la misma pena, pide para Francisco Castello, acusado de homicidio por imprudencia.

—

El juez doctor Luco ha fallado el proceso seguido á Guillermo G. Parry y Mabel Florence Courtenay, acusados de estafa al Banco de Londres y Río de la Plata, por valor de 6.062 libras esterlinas.

La Courtenay se presentó al Banco solicitando una letra á la vista, sobre Londres, por el importe referido, ó sean 69.800 pesos moneda nacional, siendo atendida por el empleado Parizo, quien le extendió la boleta, que hizo firmar á la acusada.

Esa boleta debió pasar al registro de letras vendidas para la confrontación de las sumas y confección de la letra, operación que hizo el otro empleado, y en vez de entregarle á la Courtenay una boleta por duplicado para presentar al cajero, esa operación, la hizo el procesado Parry, diciéndole que volviera después de los dos días festivos. Fuera del hecho en una confitería próxima le entregó Parry á la Courtenay la boleta con que podía retirar la letra, la cual retiró después. Para obtener ese resultado Parry, tomó una boleta de un giro por seis libras esterlinas hecho por otra persona, que había en los estantes de la caja de hierro firmada por el cajero, y á la que le agregó hasta completar "mil sesatidós libras", que era el importe de la letra que la acusada debía abonar. Agregó el acusado que el propósito era sacar un reclame original para su amiga en los diarios de Londres.

El juez, después del examen extenso del proceso, llega á la conclusión de que el delito y la culpabilidad de los procesados, están legalmente comprobados por la propia confesión de los detenidos, que reúne los requisitos exigidos por el artículo 316 del Código de Procedimientos Criminales. Estudiando el principio de la indivisibilidad de la confesión, dice que no es aplicable al caso, por tratarse de la intención con que se ejecutó el hecho, regido por el artículo 6o. de la ley 4189.

Sostiene que sólo ha habido un delito tentado desde que la letra no hubiera podido negociarse, quedando por averiguarse si los acusados desistieron voluntariamente del delito, lo que ha ocurrido, porque entregaron la letra al Banco, lo que quiere decir que hubo desestimiento. Examinando si ese acto fué "voluntario", cita á Flavo, Grand y Groizard, y encuentra que no hay mérito para desecharlo dada la forma cómo entregaron el documento y sus buenos antecedentes.

Desestima la eximente pena pedida por los defensores, y falla absolviendo de culpa y cargo á los detenidos.

—

El fiscal doctor Ramos Mejía ha presentado su acusación en los procesos seguidos á Salomón Assin por robo, solicitando cinco años y medio de penitenciaría; y dos años de prisión para Hugo E. Frugoni, acusado de defraudación.

—El juez doctor González Roura ha fallado la causa de José Rachid, acusado de disparo de arma de fuego y lesiones, condenándolo á tres años de penitenciaría.

FALLOS DE LA CAMARA DE LO CRIMINAL

Condenas, absoluciones y sobreseimientos

La Cámara de lo Criminal y Correccional ha resuelto, en su último acuerdo, los siguientes procesos:

Querella promovida por Sofía Desmond contra Isaac Goldaam, por estafa, que fué cometida, según la parte actora, al celebrarse un contrato de compraventa de una casa amueblada. Se confirma el auto del juez de instrucción, doctor Benítez, que declaró improcedente la querella.

El juez expresó que en el caso acusado se trataba de una acción civil y que aun cuando los hechos pudieran haber sido cometidos con mala fe, no llegaron á constituir delito.

—Querella iniciada por Carmen Lazaresco contra Leticia Gamalero, por defraudación. Se convierte en definitivo el sobreseimiento provisional dictado por el juez doctor Benítez.

Dice la Cámara que no constituye delito el hecho acusado.

—En la causa, por hurto, seguida contra Clodomiro González ó Adrián Pereyra, el juez de instrucción doctor Benítez, decretó la prisión preventiva del acusado y declaró, por consecuencia, competente á la justicia del crimen, para entender en el asunto, no obstante la oposición fiscal.

El auto respectivo fué apelado sólo en cuanto á la declaración de competencia; pero la Cámara confirma el pronunciamiento del doctor Benítez.

—El tribunal confirma el auto de prisión preventiva que dictó el juez de instrucción, doctor Ortiz de Rozas, en la causa seguida á Tiberio Primo, por disparo de arma de fuego, y lesiones á Domingo Llanos, Raúl Ganghi y Beatriz Pintos.

—Ha confirmado igualmente el auto de sobreseimiento provisional que dictó el juez de instrucción, doctor Beltrán, en la causa, por estafa, seguida contra Carlos Galesio.

—Augusto Corsi, italiano, de 48 años de edad, soltero, sirviente, con un año de residencia en el país, por hurto á su patrón, don Augusto Tonina. Se confirma el fallo del juez doctor Valentín Luco, que le impuso dos años de penitenciaría.

—María Galarza, oriental, de 41 años de edad, viuda, y Antonio R. Alanis, argentino, de 22 años de edad, agente de policía, por corrupción de menores. Se confirma la pena de dos años de prisión que el juez doctor Luco impuso á cada uno de los acusados.

—Antonio Marcote, español, de 28 años de edad, soltero carrero, por lesiones á Andrés Meira. Se confirma el fallo del juez doctor Luco, que le absolvió de culpa y cargo, por haber obrado en legítima defensa.

—Antonio Dames, argentino, de 20 años de edad, soltero, carnicero, por lesiones á Juan Pie. Se confirma la pena de tres años y medio de penitenciaría aplicada por el juez doctor Luco.

—Antonio Busto (a) El petizo Rocha, argentino, de 33 años de edad, soltero, sastre, por disparo de arma de fuego. Se confirma la pena de dos años de prisión que le impuso el juez doctor Luco.

—Alejandro Naddeo, argentino, de 30 años de edad, casado, carrero, por hurto. Se confirma el fallo del juez doctor Luco, que le aplicó dos años de prisión.

—Antonio Bressi, italiano, de 27 años de edad, casado, caballerizo, por disparo de arma de fuego. Se confirma la pena de dos años de prisión que le impuso el juez doctor Luco.

—Enrique Liotti, oriental, de 16 años de edad, soltero, con nueve meses de residencia en el país, empleado; y Nicolás Florito Gómez, oriental de 23 años de edad, soltero, con tres meses de residencia en el país, mecánico, por hurto á la ferretería de Juan Valli é hijos, situada en la calle Rioja 1520, de donde el primero era dependiente. Se reduce á dos años de penitenciaría la pena de dos años y medio que les aplicó el juez doctor Veyga.

—Nicolás Domínguez Vallejos, de 28 años de edad, con dos años de residencia en el país, corredor de alpargatas, por hurto á la fábrica de alpargatas de la calle Defensa 1208. Se confirma el fallo del juez doctor Vázquez, que le impuso dos años de penitenciaría.

—Carmelo Susi, italiano, de 29 años de edad, soltero, peluquero, por disparo de arma de fuego. Se confirma la pena de dos años de prisión, impuesta por el juez doctor Vázquez.

—Francisco Santarcede, italiano, de 43 años de edad, casado, canicero, por atentado con armas contra la autoridad, representada por el agente Felipe Gordillo. Se revoca el fallo absolutorio dictado por el juez doctor Vázquez y se impone al acusado la pena de un año de prisión, por concurrir la atenuante de ebriedad.

—Horacio Aubrig ó Rudrig, italiano, de 25 años de edad soltero, fogonero, por hurto. Se confirma la pena de tres años de penitenciaría aplicada por el ex juez doctor Madero.

—Angel Turso ó Tusso ó Turchi, argentino, de 30 años de edad, casado, conductor de vehículos por disparo de arma de fuego. La Cámara reduce á dos años de prisión la pena de dos años y medio que impuso al prevenido el ex juez doctor Madero.

ASUNTOS COMERCIALES

Convocatorias y quiebras

En el juzgado de comercio del doctor Estrada se efectuó ayer la junta de verificación de créditos de la convocatoria solicitada por la razón social Lippold, Miranda, Areta y Compañía, cuyos socios colectivos son don Manuel Miranda Gutiérrez, don Vicente Areta y don Carlos Guillermo Lippold.

Fué propuesto un concordato de 50 por ciento á un año de plazo y pagadero en cuotas trimestrales, pero la consideración definitiva de él quedó postergada para el día 19 del actual á las 2 de la tarde, con objeto de que los deudores mejoren la propuesta ó recaben la aceptación de algunos acreedores que no concurrieron.

El contador don H. Méndez Chavarría y los interventores, expresan en el informe presentado al juez, que la causa principal del estado actual de la casa recurrente debe encontrarse en que, al constituirse la actual sociedad, no se aportó el capital de 160.000 pesos convenido, ni mucho menos, sino que se aportó el activo de la fusión de las dos sociedades antecesoras, que no fué saneado en la proporción debida, y los socios de la actual se vieron obligados, para marchar regularmente en sus negocios, á descontar en los Bancos pagarés obtenidos de favor.

En cuanto al porvenir de los negocios, dice el informe que á pesar de resultar en el balance un superávit, con el resentimiento que la restricción del crédito traerá, la razón social no podrá prosperar si no se le concede una espera ó una quita en sus deudas.

Estiman el activo en la suma de 349.684.50 pesos y el pasivo en pesos 343.716.99.

—De acuerdo con lo solicitado por don Nicolás Pizzi, el juez doctor Martín y Herrera decretó ayer su quiebra.

El fallido tenía sastrería en la calle Pavón 2908.

Fué nombrado contador, don Bernardo Harregui, y se señaló la audiencia del día 29 del actual á las 2 de la tarde, para la verificación de los créditos.

—En la convocatoria de don Vicente Ungaro, que tramita por el juzgado del doctor Martín y Herrera, secretaría del escribano González Gowland, han sido nombrados interventores, la sociedad Bally Limitada y Luppi Hermanos y el contador don J. C. Hernández.

La junta general de acreedores se efectuará el 2 de Mayo á las 2 de la tarde.

—El juez doctor Avellaneda decretó ayer la quiebra de don Juan Daniel Santana y nombró contador á don Adolfo C. Elías.

Dimos oportunamente, noticia de la presentación del deudor.

—En la quiebra de Francisco J. Barban, están citados los acreedores para la junta del día 7 del actual á las 2 de la tarde, con objeto de regular los honorarios de la sindicatura.

—El juez doctor Cranwell ha citado á los acreedores de la convocatoria de la sociedad Torrodá y Castelló, en liquidación, á la audiencia de verificación de créditos, que se efectuará el 24 del actual, á las 2 de la tarde.

—El juez doctor Martín y Herrera decretó ayer la quiebra de don Alberto J. Schivo, propietario de la farmacia y droguería situada en la calle Rivadavia 2601. Nombró contador á don Antonio Fernández y señaló la audiencia del día 6 de Mayo, á las 3 p. m., para la junta de verificación de créditos.

La quiebra fué solicitada por la razón social Beretervide y Leonardini ante la secretaría del doctor Britos (hijo).

—En la convocatoria de Domínguez y Costa, que tramita por ante el juzgado del doctor Martín y Herrera, secretaría del doctor Britos (hijo), ha sido señalada la audiencia del día 9 de Mayo, á las 3 de la tarde, para la junta de verificación de créditos.

—El 5 del actual, á las 3 de la tarde se reunirán en junta los acreedores del concurso de Ulises Giolli para regular los honorarios de la sindicatura.

LAS QUEJAS CONTRA LA JUSTICIA DE PAZ

Dónde deben presentarse

La segunda cámara en lo civil, á objeto de ejercitar debidamente y con mayores ventajas, la superintendencia sobre los juzgados de paz, que según la ley orgánica de los tribunales, le corresponde, ha resuelto dirigirse á la inspección general de justicia, para hacerle saber que en lo sucesivo, todas las quejas contra los jueces de paz por mal desempeño de sus funciones ú otras causas, deberán ser presentadas directamente en la cámara, la que dispondrá en cada caso el trámite á seguirse, de acuerdo con la importancia y mérito de las acusaciones.

Esta resolución viene á establecer con claridad la forma de tramitar los asuntos de esta índole, que hasta ayer eran llevados indistintamente ante la inspección de justicia y la cámara en lo civil por carencia de una disposición legal que informara el procedimiento.

DOS CONDENAS A PRESIDIO

La Cámara de lo Criminal y Correccional ha confirmado el fallo del ex juez doctor Madero, que impuso veinte años de presidio á Alfonso Sposito, italiano, de 32 años de edad, casado, peón, procesado por homicidio.

El reo fué operario de la Compañía de Elaboración General de Plomo y fué despedido por el gerente, don Aquiles Bruny, porque bebía alcohol y desatendía su trabajo.

Sposito hizo continuas gestiones para volver á su ocupación, y una vez que hubo perdido sus esperanzas de ingresar de nuevo en el establecimiento, resolvió vengarse.

El 19 de Junio del año próximo pasado, encontró á Bruny en la calle Chacabuco, á la altura del número 1500, y le hizo cinco disparos mortales.

El fallo del tribunal no encuentra atenuantes y sí la agravante de premeditación.

—El mismo tribunal ha confirmado la sentencia del juez doctor Vázquez que aplicó diez años de penitenciaría á Julio Souza, argentino, de 19 años, soltero, aserrador de madera, por homicidio, en la persona de Antonio de Ambrosio.

En la tarde del 14 de Febrero de 1910 se encontraron acusado y víctima, quienes estaban resentidos por asuntos de familia, en la calle Agüero, entre French y Juncal, y allí quedó muerto de Ambrosio.

Sentencias de la Primera Cámara Civil

Han sido fallados en definitiva por la Primera Cámara de lo Civil los siguientes juicios.

Demanda seguida por don Arnaldo Arbeltolli contra don José G. Turt, por cobro de la cantidad de 14.140 pesos, importe de planos y dirección de dos edificios.

La Cámara resuelve confirmar por sus fundamentos la sentencia dictada por el ex juez doctor Jiménez Zapiola, que condenaba al demandado á pagar la suma de 635 pesos, importe de dos partidas de las reclamadas, que habían sido debidamente justificadas, y mandaba que las partes procedieran á nombrar árbitros que fijaran el precio de los demás trabajos reclamados, con costas á cargo del demandado.

—Juicio promovido por don Pedro Ghiso, contra la sucesión de don José M. Joubert, por cobro de servicios médicos.

En primera instancia se había condenado al demandado á pagar dentro del término de diez días, la suma de dos mil pesos, importe de una operación, y dentro de igual término lo que fijaran peritos árbitros por los demás servicios reclamados.

La Cámara confirma esa sentencia en cuanto al pago de la operación; pero revoca en cuanto al nombramiento de peritos, defiriendo al juramento del actor dentro de las cantidades de 500 y 1.200 pesos, la suma que la sucesión demandada debe abonar por los otros servicios reclamados con más las costas del juicio.

Cuestiones sobre escrituración

El juez de lo civil, doctor Seeber, ha dictado sentencia en el juicio seguido por don Defendente Ottone, contra la sucesión de don Antonio D'Emilia, sobre escrituración.

Manifestaba el actor que había celebrado con el causante un contrato de compraventa de la finca calle de Loyola número 557, por precio pagadero en parte al contado y el resto á dos años de plazo.

Como, fallecido el vendedor, sus herederos se hubiesen negado á cumplir la obligación contraída, pedía que se les condenara á cumplir el contrato con costas.

Resuelve el doctor Seeber, condenar á la sucesión demandada á escriturar á favor del actor la compraventa en cuestión dentro del término de diez días, y al pago de las costas del juicio.

—El juicio que también por escrituración seguía don Carlos Piazza ante la secretaría del doctor Oderigo, contra don Manuel Olivieri, sobre escrituración de la finca calle de Bompland número 1925, que había vendido al demandado, ha sido fallado por el juez doctor González del Solar.

El juez, fundado en que ha vencido con exceso el plazo para la escrituración fijado en el contrato de compraventa resuelve condenar al demandado á escriturar el contrato en cuestión, dentro del término de diez días, y al pago de las costas del juicio.

Juicios civiles

Por el juzgado del doctor Juan Carlos Lagos, secretaría del escribano Pagano, han sido iniciados los juicios sucesorios de David Meabe, Santiago Blassotti, Dionisio Tamburini, Agustín Arzeno, María Capello y Luis Carlos Benítez.

NOTICIAS MUNICIPALES

LA EXONERACION DE MULTAS

La Intendencia remitió á informe de la dirección de hacienda una nota del departamento de obras públicas, en la cual esta repartición manifiesta que continuamente solicita la aplicación de multas por infracciones al pago de derechos de edificación, no teniendo conocimiento de que dichas multas se hayan hecho efectivas, y sí de que han sido exoneradas, por razón en unos casos, de que los infractores han solicitado con posterioridad los permisos respectivos para efectuar las obras que han sido denunciadas, y en otros, por haber sido demolidas las construcciones.

Como por la ordenanza dictada el 5 de Diciembre de 1910, el personal fiscalizador deberá percibir el 40 por ciento de las multas que se hagan efectivas en virtud de sus denuncias, lo que representa un poderoso estímulo que queda desvirtuado con las exoneraciones de la dirección de hacienda, pide á la superioridad que en los casos en que se resuelva dejar sin efecto las multas, se deje á salvo la comisión correspondiente al empleado fiscalizador.

Dice el departamento de obras públicas que con esta medida se obtendrá el mejor cumplimiento de las ordenanzas, y mayor celo por parte de los empleados.

Alumbrado público

La Intendencia Municipal ha dispuesto que la dirección del ramo proceda á la instalación de los siguientes servicios de alumbrado á petróleo:

Calle Pujol, entre las de Arengreen y Gaona, 14 faroles; Espinosa, entre Avellaneda y San Eduardo, 1 farol; Pasaje Casa Popular Propia, entre Colonia y Manuel García, 3 faroles; Los Patos, entre Colonia y Manuel García, y ésta, entre Uspallata y Los Patos, 23 faroles.

—La Intendencia aprobó un proyecto de la dirección de alumbrado por el cual se instalarán 119 lámparas á alcohol en las calles más importantes de Villa Devoto.

—La dirección de alumbrado ha propuesto á la Intendencia Municipal, la instalación de dos lámparas á alcohol, en la calle Conde, entre Blanco Encalada y Monroe.

Adquisición de un tanque

La Intendencia Municipal envió una nota á la dirección de la exposición ferroviaria, en la cual pide se le conceda en venta un tanque con sus bombas auxiliares y cañerías correspondientes, que está instalado en un terreno ocupado por la sección transportes de la administración de limpieza, para surtir de agua á las diversas instalaciones de la mencionada exposición.

Dice la Intendencia, que actualmente ese tanque provee de agua á la inspección de niveles y calzadas y resultaría un gran perjuicio si las autoridades de la exposición resolvieran retirarlo ó suspender el funcionamiento desde que aquella ha sido ya clausurada.

Concursos de practicantes

De los concursos celebrados el 27 y el 31 del mes próximo pasado, para llenar varias vacantes de algunos hospitales, resultaron tener mejores fojas de servicios, los siguientes inscriptos:

Para practicantes mayores del hospital Rawson, Rodolfo E. Pasman, J. D. Ortiz, Carlos Roldán Verges, Luis J. Gené, José Zamora, Angel Trucco, y Raúl Cané.

Para mayores del hospital Alvear, Pascual Santoro, Juan C. Gregores y Luis De Rocca.

Para menores del mismo hospital, Eloy Funes, Samuel Bermann, Ernesto Accame, J. Goñalons José H. Cabrera, Enrique Parques y Felipe Carranza.

Para practicante mayor del hospital Alvarez, Julio Moscoso.

Desde ayer y hasta el día 8 del corriente quedaron abiertos en la secretaría de la dirección de la Asistencia Pública, los concursos para llenar las vacantes de los siguientes puestos:

Servicio médico de la casa central: dos practicantes menores rentados; casa de socorro Nueva Pompeya, dos practicantes mayores rentados; casa de socorro Santa Lucía, un practicante mayor rentado; casa de socorro San Carlos, un practicante mayor rentado y un ayudante de farmacia, honorario; casa de socorro San Bernardo, dos practicantes mayores rentados; casa de socorro José M. Bosch, dos practicantes menores honorarios; casa de socorro Villa Devoto, un practicante mayor rentado.

Pabellones de España

Con motivo de un asalto de box que se celebró hace algunos días en el local ocupado por los Pabellones de España, la inspección general consultó á la Intendencia la medida que debía tomarse para castigar este hecho, dado que existe una ordenanza que prohibe la celebración de espectáculos de la índole del verificado en los mencionados pabellones.

En vista de esta denuncia, y dado que los Pabellones de España, tenían autorización de la Municipalidad para funcionar sólo hasta el día 15 de Marzo próximo pasado, fecha que se venció con exceso, la Intendencia envió una nota al Ministerio del Interior en la cual pide la clausura de aquellos.

Desagües en la Prisión Nacional

La inspección respectiva envió una nota á la Intendencia, en la cual comunica el mal estado en que se encuentran los desagües del local ocupado por la prisión nacional.

Según informa la mencionada repartición, las aguas servidas de aquel establecimiento salen á la vía pública y forman grandes pantanos en la calzada, con el consiguiente peligro para la salud del vecindario.

Los servicios de incendio en los teatros

La Intendencia municipal, de acuerdo con las manifestaciones hechas por la inspección general, sobre la conveniencia de revisar las instalaciones de los servicios contra incendios de todos los teatros y salas de espectáculos del municipio, ha resuelto que la comisión y subcomisión superior de teatros, practiquen esas inspecciones, dentro de la brevedad posible.

En vista de esto, han sido citadas para hoy á las 11 de la mañana la nombrada comisión y subcomisión, para que comiencen la tarea.

Hoy se llevará á cabo una visita al teatro Moderno, para ensayar la lluvia del escenario.

Reunión de la comisión de tasaciones

Presidida por el secretario de obras públicas de la Municipalidad, ingeniero Atanasio Iturbe, se reunió ayer la comisión de tasaciones.

En dicha reunión se resolvió comprar á la señora Ana L. de Quirno la propiedad sita en la calle Córdoba 902 y 916, al precio de 150.000 pesos, pues dicho edificio se encuentra afectado por el ensanche de la mencionada calle.

También la comisión de tasaciones resolvió adquirir en la suma de pesos 130.000, la propiedad de la calle Loria 1750, destinada para ensanche del corralón de limpieza que existe en la esquina de la calle nombrada y la de Garay.

Seguridades contra incendios

La inspección general pasó una nota á la Intendencia Municipal con objeto de hacer presente la conveniencia que existe en designar una comisión especial encargada de visitar los grandes edificios que ocupan algunas tiendas y edificios industriales y aconsejar luego las medidas de seguridad que sea necesario adoptar en esos locales, para evitar que puedan producirse incendios en los mismos.

PUERTOS, ADUANAS é IMPUESTOS

La recaudación adicional—Cifras comparativas

La aduana de la capital recaudó durante el día de ayer, por concepto de derechos de importación, almacenaje, eslingaje y derechos de sellos y adicionales, la cantidad de 834.787.02 pesos moneda nacional y 18.137.81 pesos oro.

Desde el 1o. de Enero hasta la fecha se han recaudado por los mismos 43.262.074 pesos moneda nacional y 866.333.79 pesos oro.

La diferencia á favor de este año es de 2.063.898.54 pesos moneda nacional.

Movimiento del puerto

Durante el día de ayer 24 vapores efectuaron operaciones de carga en el interior del puerto, 14 alijan en lanchas y 8 en la rada.

En la actualidad hay capacidad en los depósitos fiscales para 45.200 cascos y 27.750 toneladas de mercaderías.

Contrabandos sorprendidos

Ayer por la mañana varios empleados del resguardo, al realizar la visita de práctica al vapor italiano "Re Vittorio", secuestraron de á bordo del mismo una valija y un baúl, que al parecer contienen mercaderías de valor, las cuales, según investigaciones hechas después, se pretendía hacer entrar á plaza sin pagar los derechos correspondientes.

—En el mismo vapor fueron detenidos momentos más tarde, por igual causa, los equipajes del pasajero Francisco Lupo.

Verificado su contenido, se encontraron varios relojes de bolsillo y algunas alhajas de metal dorado.

La oficina respectiva instruye el sumario correspondiente.

CENTROS SOCIALES

ORGANIZACION DE FIESTAS

DIVERSAS INFORMACIONES

PORVENIR ASTURIANO PRIMITIVO—Comenzaron á circular las invitaciones para el baile familiar que efectuará el sábado próximo en los salones del Operai Italiani.

EL TERROR DE LA PAMPA—Este centro criollo de Avellaneda renovó su comisión directiva en la siguiente forma:

Presidente, Francisco Vidal; vicepresidente, Manuel Michocarena; secretario Antonio Pan; prosecretario, Federico Vidal; tesorero, José Blanco; protesorero, Pastor Flores; 5 vocales y 2 revisores de cuentas.

Esta comisión organiza dos "matinées" que se efectuarán en los días 9 y 23 del corriente, en el local de la sociedad La Juventud Caprichosa.

JUVENTUD COSMOPOLITA— Continúan con éxito los preparativos para el concierto y baile familiar que, en honor de su socio honorario, profesor Alfonso De María, efectuará el 15 del corriente, en la sala de la Giuseppe Garibaldi.

Al acto prestará su concurso la profesora Rosa Romanelli.

RISAS Y APLAUSOS—Convocó á sus socios á la asamblea que efectuará esta noche en su local, Pichincha 240.

Al mismo tiempo se organiza su función y baile inaugural para el 22 del corriente, en el salón del Club Germania, donde se representarán las siguientes obras: "Fortuna inútil", "El peso del crimen" y "El autor del crimen".

LOS PREDILECTOS—Este acreditado centro que no actuaba desde hace algún tiempo, organiza una "matinée" para el 16 del corriente, en los salones del Operai Italiani.

Por el éxito que alcanzaron sus fiestas anteriores, esta "matinée" ha despertado mucho interés entre los aficionados.

JUSTO LUCERO Y LOS SUYOS—Este centro criollo nombró su comisión directiva, la que quedó constituida así:

Presidente, Oscar L. Pérez; vicepresidente, Jenaro García; secretario, René A. Madigu, tesorero, Juan Río, y un revisor de cuentas.

EL 5 DE MARZO—La nueva comisión directiva quedó constituida en la siguiente forma:

Presidente, Carlos I. Banfi; vicepresidente, Luis Montini; secretario, Natalio I. Allievi; prosecretario, Felipe Díaz; tesorero, Pablo Maza; protesorero, Luis Allievi; seis vocales y dos revisores de cuentas.

CULTO CATOLICO

En la iglesia de San José de Flores—Los cultos de semana santa — Iglesia del Salvador — Iglesia del Pilar —Apostolado de la Oración.

En el templo de San José de Flores se celebrará la semana santa, de acuerdo con el siguiente horario de cultos:

Viernes 7, á las 4 p. m., rosario, terminación del "septenario" de Dolores, "vía crucis", sermón y canto del perdón.

Domingo 9, á las 8.30 a. m., oficios, bendición de los ramos, procesión y misa solemne, con "passio", cantado; á las 4 p. m., rosario, sermón y bendición con el Santísimo. Este día habrá misas desde las 6 a. m. hasta la 1 p. m., menos á las 12.

Lunes 10 y martes 11, misas desde las 7 hasta las 10 a. m.; á las 4 p. m., rosario y "vía crucis".

Miércoles 12, se oirán confesiones durante todo el día, hasta las 5.30 de la tarde.

Jueves 13, á las 9 a. m., misa solemne y procesión; á las 4 p. m., "maitines" y "laudes"; á las 5 p. m., sermón por el presbítero Guillermo J. Etcheverry.

Viernes 14, á las 8.30 a. m., oficios y adoración de la Santa Cruz; á la 1.15 p. m., lectura de las "siete palabras" y sermón de la Santa Agonía; á las 4 p. m., "maitines" y "laudes" y sermón de Soledad.

Sábado 15, á las 8.30 a. m., oficios, bendición del fuego, cirio pascual, consagración de la pila bautismal y misa de Gloria. Este día se oirán confesiones hasta las 5.30 p. m.

Domingo 16, á las 7 a. m., misa de comunión general; á las 9 a. m. misa solemne, y á las 4 p. m., rosario, sermón y bendición con el Santísimo.

—En la iglesia del Salvador habrá el viernes próximo, á las 8 de la mañana, misa de comunión general para las socias del Apostolado de la Oración, de la parroquia.

—En la iglesia de Nuestra Señora del Pilar se celebra todos los días, á las 4.30 de la tarde, el ejercicio del "septenario" de Dolores, con cánticos piadosos y sermón á cargo del presbítero Gabriel L. Desbarats.

—Apostolado de la Oración—Abril 4 —San Isidoro. Celo de las almas, por los sacerdotes.

Cuarenta horas—Iglesia del Corpus Christi (Amenábar y Ushuaia, Belgrano).

INFORMACIONES UTILES

CALENDARIO

Calendario gregoriano — Abril 4— Festividad católica. — San Isidoro.

Id ortodoxo—22 de Marzo — Fabio.

Id israelita—6 de Nissan.

Id mahometano—4 de Rébi II.

JURIDICAS

Si al fallecimiento de una persona sólo quedan hijos naturales y hermanos, éstos no tienen derecho alguno en la sucesión del causante, perteneciendo toda la herencia á los hijos naturales.

—No comete delito alguno el comerciante que, teniendo deudas enajena su comercio.

El adquiriente de un negocio responde por las deudas que el enajenante hubiera contraído con motivo del mismo negocio.

—El padre y el hijo natural se heredan recíprocamente.

Los hijastros no tienen derecho alguno en la sucesión de sus padrastros, ni éstos en la de aquéllos.

HACE 40 AÑOS

4 de Abril de 1872—Con motivo de un caso sospechoso de fiebre amarilla, ocurrido en la calle Centro América, LA PRENSA censura duramente al Presidente Sarmiento y al Ministro de Guerra.

Dice que, en una sola provincia del Brasil, se habían producido ocho mil casos de fiebre amarilla, hecho que conocía el gobierno argentino, y que sin embargo, recién se clausuraba nuestro puerto, para los vapores procedentes del Brasil y Uruguay, cuando la peste había invadido ya nuestro territorio.

FECHAS HISTORICAS

4 de Abril

1812—Asamblea del Río de la Plata—Se reune por primera vez en Buenos Aires la asamblea llamada de las Provincias Unidas del Río de la Plata, compuesta de treinta y tres diputados por la capital y once por las provincias.

1817—Combate de Curapaligüe—Las Heras en su marcha decidida sobre el enemigo, acampó el 4 de Abril en Curapaligüe, á 26 kilómetros de Concepción.

El infatigable general Ordóñez, que seguía con atención sus movimientos y se preparaba á darle un golpe en su marcha de avance, intenta sorprenderlo en la noche, y sale de Talcahuano al frente de 600 infantes y 100 jinetes, con dos cañones.

A la una y media de la mañana cae inopinadamente sobre las avanzadas de Curapaligüe; pero allí el jefe argentino no lo espera bien prevenido.

Al dar la señal de alarma las avanzadas, la división de Las Heras formó sobre unos cerros con sus dos costados bien cubiertos por casas y por un molino, que dió su nombre á la acción.

Ordóñez avanzó, sin embargo, y trabóse un reñido combate que se prolongó hasta una hora antes de amanecer.

Todas las embestidas del general realista fueron victoriosamente rechazadas.

El jefe español hubo, al fin, de desistir de su intento y emprender la retirada, que pronto se convirtió en fuga, abandonando en el campo y en el trayecto algunos muertos, heridos y prisioneros y también los dos cañones que traía.

1835—Gobierno de Rosas—El general don Juan Manuel de Rosas, hallándose en Flores, acepta el mando de la provincia.

1871—Restos del arzobispo Escalada —Llegan á Buenos Aires los restos de su primer arzobispo Mariano José de Escalada, muerto en Roma durante la celebración del concilio ecuménico.

BOLETIN DEL DIA

Servicio general de correspondencia

Se despachará correspondencia:

Hoy, á las 8 a. m., para Brasil, Canarias y Europa, en el "Savoia" (con alcance hasta las 3 p. m.); á las 8 a. m. para Río de Janeiro y Lisboa, en el "K. F. August" (sin alcance); el 5 á las 10 a. m., para Santos, Canarias y Europa, en el "Valbanera" (con alcance hasta las 3 p. m.), y á las 8 a. m. para Dakar y Europa, en el "Re Vittorio" (sin alcance) el 6, á las 10 a. m., para Dakar y Europa, en el "France" (sin alcance); el 7, á las 8 a. m., para Brasil y Europa, en los vapores "Nile" y "Atlantique" (con alcance hasta las 3 p. m.)

—Se distribuirá correspondencia:

El 7, de Europa y Brasil, en el "Cap Blanco", con fechas hasta el 19 de Marzo.

BOLSA, BANCA Y NEGOCIOS

OPERACIONES DE AYER

El valor de $ 100 en oro en la Caja de Conversión es de 227.27 moneda nacional.

1 argentino (5 $ oro) vale	$	11.36 m|n.
1 peso moneda nacional vale	"	0.44 oro
1 libra esterlina (5.04 pesos oro)	"	11.45 m|n.
1 moneda de 20 francos ($ 4 oro)	"	9.09 "
1 alfonsino (5 $ oro)	"	11.36 "
100 liras (20 $ oro)	"	45.45 "
100 marcos (24.70 pesos oro)	"	56.12 "

NEGOCIOS DE TITULOS

Con cédula argentina se hicieron ayer importantes negocios, manteniéndose sostenido el precio, con pequeñas oscilaciones. El movimiento con otros valores fué bueno, á precios variables.

Las cédulas nacionales H bajaron 30 centavos, de 103.20 á 103. El 6 por ciento de Buenos Aires, primera serie, bajó 40 centavos, de 98.50 á 98.10. Los bonos municipales de pavimentación bajaron 30 centavos, de 93.50 á 93.20. El 5 por ciento argentino subió 60 centavos, de 95.40 á 96. Las acciones fundadoras de la Sociedad Argentina de Edificación subieron 10 puntos, de 210 á 220. Las del Banco del Comercio subieron 40 centavos, de 23 á 23.40. Las del Banco Francés subieron un punto, de 163 á 164. Las del Nuevo Banco Italiano subieron un punto, de 304 á 305.

PRIMERA RUEDA

Cédula argentina, contado, $ 50.000 á 100.10; 595.500 á 100; 66.000 á 100.10; 261.000 á 100; 50.000 á 99.90; 85.000 á 100; 35.000 á 99.90; 20.000 á 100, y 43.000 á 99.90. Total, $ 1.208.500. Para hoy, $ 250.000 á 100; 115.000 á 100.10, y 12.000 á 100. Total, $ 377.000. Serie H, contado, $ 5.500 á 103.20, y 2.000 á 103.10. Total, $ 7.500. Serie L, contado, $ 8.000 á 100.30.

6 por ciento de Buenos Aires, primera serie, contado, $ 75.000 á 98.10.

5 por ciento argentino, contado, pesos 17.000 á 95.90.

Bonos municipales de pavimentación, contado, $ 13.000 á 93.40; 26.700 á 93 y 2.500 á 93.20. Total, $ 40.200.

Acciones de la Compañía Sud Americana de Billetes de Banco, contado, 100 á 74.

Acciones de los Quebrachales Chaqueños, contado, 50 á 150.

Acciones de los Quebrachales Fusionados, para fin de mes, 100 á 48.50, y 300 á 49. Total, 400.

Acciones del Banco del Comercio, contado, 100 á 23.20; 1.135 á 23; 200 á 23.10; 850 á 23.20, y 400 á 23.30. Total, 2.685. Para hoy, 300 á 23.10; 300 á 23.20, y 200 á 23.30. Total, 800. Para fin de mes, 200 á 23.20; 300 á 23.30; 400 á 23.40, y 1.000 á 23.50. Total, 1.900.

Acciones del Banco Francés, contado, 8 á 163. Para hoy, 117 á 164.

Acciones de Catalinas, contado, 200 á 11.15. Para fin de mes, 500 á 11.25; 500 á 11.20; 400 á 11.25, y 100 á 11.20. Total, 1.500.

SEGUNDA RUEDA

Cédula argentina, para hoy, pesos 246.100 á 100. Serie H, para hoy, pesos 11.000 á 103. Serie J, para hoy, pesos 14.000 á 100.20. Serie K, para hoy, pesos 55.000 á 97.80. Serie L, para hoy, $ 28.600 á 100.30.

5 por ciento argentino, para hoy, $ 5.300 á 96.

Acciones de los talleres La Unión, para hoy, 25 á 114.

Acciones de The Smithfield, para hoy, 220 á 5.10.

Acciones fundadoras de la Argentina de Edificación, para hoy, 200 á 220.

Acciones de los Quebrachales Fusionados, para fin de mes, 100 á 49.20, y 200 á 49. Total, 300.

Acciones del Banco del Comercio, para hoy, 250 á 23.20, y 50 á 23.40. Total, 300.

Acciones del Banco Francés, para hoy, 8 á 164.

Acciones del Nuevo Banco Italiano, para hoy, 10 á 305.

Acciones de Catalinas, para fin de mes, 500 á 11.15, y 200 á 11.20. Total, 700.

LETRAS Y CAMBIOS

Por el momento la oferta y la demanda de cambio comercial están equilibradas y reducidas á lo estrictamente necesario. Como consecuencia, los tipos no sufren variación.

La cotización del día fué: letras á 90 días, sobre Londres, de 48 á 48 1|32; sobre París, á 5.06; sobre Amberes, á 5.08; sobre Hamburgo, á 4.10, y sobre Río de Janeiro, á 14.050 reis por libra esterlina.

Cambio bancario, á 90 días, pago en oro:

BANCOS	Inglaterra	Francia	Alemania	Italia	España
Nación	47 3/4	5.03 1/2	4.07 1/2	5.05	5.45
Londres	47 13/16	5.04	4.08	—	—
Provinc.	47 13/16	5.04	4.08	5.05 1/2	5.44
Italia	47 7/8	5.04 1/2	4.08 1/2	5.06	5.42
Español	47 3/4	5.03 3/4	4.08	5.05	5.45
Francés	47 7/8	5.04 1/2	4.08	5.05 3/4	5.43
Alemán	47 7/8	5.04 1/2	4.08 1/2	5.05 1/2	5.44
Brasil	47 3/4	5.03	4.07	5.07	5.44
Ang. A.	47 13/16	5.04	4.08	5.06	5.40
Galicia	47 13/16	5.03 1/2	4.09	5.04 1/2	5.45

Los tipos de cambio anotados en el cuadro adjunto, son suministrados por los respectivos Bancos.

Por cable se gira á 47 1/2, sobre Londres, y á 5 sobre París.

El Banco de la Nación gira en pequeñas letras, á la vista, sobre Inglaterra, á 47 7/16; sobre Francia, á 5.00; sobre Italia, á 5.02; sobre España, á 5.40; sobre Alemania, á 4.04.

DESCUENTO BANCARIO

La tasa bancaria del descuento se considera fija, sin probabilidad de baja, por ser importante la demanda, á 7 por ciento al año en los pagarés de comercio, y de 7 á 8 por ciento en las letras de particulares.

CAJA DE CONVERSION

Movimiento del día: Entrada, pesos 508.438.96, y salida $ 16.729.51. La existencia en caja es de $ 195.584.243.84.

El Banco Británico remitió al depósito 100.000 libras esterlinas.

VALOR DE LA PROPIEDAD

REGISTRO DE LA PROPIEDAD — INFORMACIONES OFICIALES

Fincas vendidas, inscriptas en el registro de la propiedad el día 1o. de Abril de 1911:

Acha entre Blanco Encalada y Olazábal, lote 2, manzana 9, metros cuadrados 159.26, en $ 840.

Achával entre Merlo y Lobos, lote 15, manzana C, de 8.66 por 26.02, pesos 2.500, mitad indivisa.

Azara 1440, lote 4, manzana 21, de 8.66 por 41.34, $ 16.600, edificado.

Bacacay entre Chivilcoy y Bahía Blanca, parte de los lotes 9 y 10, manzana 9, de 10.39 por 31.17, $ 12.960.

Balgorría entre Helguera y Argerich, lote 25, manzana B, de 8.66 por 45.79, $ 4.230.

Bolivia esquina Páez, lote 1, de 10.32 por 17.32, $ 5.600.

Bolivia entre Páez y Tranway, lote 2, de 8.66 por 25.98, $ 4.500.

Bolivia entre Páez y Tranway, lote 3, de 8.66 por 34.64, $ 6.000.

Bolivia entre Tequendama y América, lote 9, manzana 38, de 8.66 por 30.35, $ 2.800.

Blanco Encalada entre Superí y Conde, lote 2, de 8.66 por 20.09, $ 3.597.55.

Blanco Encalada entre General Zapiola y Freyre, lotes 15 y 16, manzana A, de 13.85 por 43.30, $ 12.000; Cucha-Cucha entre Indio y Elizalde, lote 3, manzana 8, de 8.66 por 17.32, $ 2.606.

Castañón entre Monte y Lobos, lote 25, manzana 10, de 8.66 por 42.95, pesos 1.500.

Cachimayo entre Santander y Asamblea, lote 17, manzana B, de 8.66 por 18.73, $ 1.775.

Coronel Roca, parroquia Vélez Sarsfield, 11 hectáreas, 90 áreas, $ 1.000, mitad indivisa.

Coronel Roca, parroquia Vélez Sarsfield, 11 hectáreas, 90 áreas, $ 800, mitad indivisa.

Concordia entre Bogotá y Bacacay, lote 7 y parte del lote 8, de 9.52 por 38.90, $ 33.000, edificado.

Cuenca entre Simbrón y San Roque, lote 5, manzana G, de 8.66 por 49.28, $ 1.740.

Condarco entre San Blas y Camarones, lote 8, manzana 83, de 8 por 35, $ 440.

Condarco entre Camarones y San Blas, lote 9, manzana 83, de 8 por 35, $ 480.

Condarco entre Camarones y San Matías, lotes 27 y 28, manzana 71, de 16 por 34.45, $ 800.

Condarco entre San Blas y Camarones, lote 32, manzana 82, de 8 por 34.45, $ 560.

Cuenca entre Monte Egmont y Virgenes, lotes 43 y 44, manzana 21, de 17.32 por 42.43, $ 5.880.

Corrientes 3750 al 68, de 18.27 por 37.20, $ 25.000, edificado, parte indivisa.

Concordia entre San Matías y San Julián, lote 14, manzana 25, de 8.66 por 54.76, $ 560.

Concordia entre San Julián y San Antonio, lote 14, manzana 25, de 8.66 por 54.76, $ 1.806.

Camino antiguo á Puente Alsina, entre Romero y Sáenz, lote 10, manzana A, de 8.66 por 36.30, $ 3.334.72.

Charcas 1769 al 1771, de 7.45 por 35, $ 122.000, edificado.

Chivilcoy 617, lote 29, manzana 40, de 8.68 por 20.68, $ 8.750, edificado.

Darwin 513, de 8.41 por 19.52, pesos 13.300, edificado.

Darragueira 2249 entre Paraguay y Guatemala, lote 6, manzana 3, de 8.66 por 16.72, $ 24.000, edificado.

Dungeness 379, lote 9, manzana C, de 8.66 por 13.90, $ 5.000, edificado.

Estados Unidos 1301 al 9, esquina Santiago del Estero 873 al 9, de 16.21 por 18.62, $ 71.000, edificado.

El Cano 80, de 11.06 por 43.20, pesos 10.000, edificado, dos terceras partes indivisas.

Gaona entre Paramaribo y Cayena, lote 5, manzana C, de 8.66 por 54.29, $ 8.500.

Güemes 3345, de 8.66 por 23.16, pesos 13.000, edificado.

Iberá entre Superí y Roque Pérez, lote 5, manzana H, de 8.66 por 34.09, $ 955.25.

Jujuy 1618, de 8.66 por 17.32, $ 17.000, edificado.

Larrea 1036 al 1040, de 8.66 por 36.37, $ 85.000, edificado.

Leones entre Otero y Rodney, lote 21, manzana G, de 8.66 por 36.34, pesos 1.000.

La Plata, avenida, 2091, de 17 por 24.25, $ 6.172, edificado.

Los Incas esquina Holmberg, lote 14, manzana E, de 14.12 por 14.59, pesos 3.459.

La Rosa esquina Larrabábal, lotes 153 y 152 A, manzana H, de 30 por 19.96, $ 3.070.42.

Las Casas y Mármol, lote 9, manzana M, de 8.66 por 39.75, $ 9.000, edificado.

Lugones entre Congreso y Quesada, lote 8, manzana E, de 8.66 por 25.34, $ 890.70.

Lugones entre Congreso y Quesada, lote 19, manzana C, de 8.66 por 36.48, $ 1.249.50.

Llerena esquina Andonaegui, lote 3, manzana D, de 23 por 15.92, $ 922.

Morón 3978, de 8.66 por 15.77, pesos 8.000, edificado.

Miró 480, de 8.66 por 20.01, $ 10.250, edificado.

Martínez entre Loreto y Arredondo, lote 12, fracción A, de 8.66 por 21.18, $ 2.983.48.

Martínez Castro entre Provincias Unidas y Convención, lote 36, manzana 2, de 8.66 por 36.37, $ 5.000.

Monte Dinero esquina Parral, lotes 3 y 4, manzana 8, de 17.57 por 23.64, $ 2.497.

Monte Dinero 1160, lote 20, manzana E, de 8.66 por 20.28, $ 12.000, edificado.

Miñones entre Juramento y Mendoza, lote 5, de 8.66 por 28.14, $ 3.900.

Nazca entre Monte Dinero y Monte Egmont, lote 20, manzana 34, de 10 por 23.77, $ 480.

Orán entre Rivadavia y Yerbal, lote 11, manzana L, de 8.66 por 30.31, pesos 10.675.

Olivera entre Caxaraville y Provincias Unidas, lote 51, de 8.66 por 50.36; Provincias Unidas entre Medina y Olivera, lotes 11 y 12, de 17.32 por 57.32, todo en $ 23.634.88.

Paramaribo esquina Figueroa, lote 1, manzana D, de 10.06 por 27.34, pesos 3.500.

Palermo entre Oro y Darragueira, lotes 6 y 7, manzana D, de 17.32 por 53.42, $ 46.266.52.

Paseo de Julio 188 al 196, de 11.48 por 15.60, $ 225.000, edificado.

Pasaje España, entre Indio y Médanos, lote 21, manzana E, de 8.66 por 24.92, $ 736.

Pichcuta entre Estrada y Salas, lote 19, de 7.79 por 25.98, $ 1.200.

Piedras 1374, de 14.75 por 44.10, pesos 36.000, edificado.

Quintana entre Arias y Acha, lote 4, manzana 57, de 8.66 por 23.98, $ 250.

Rojas entre Vírgenes y Monte Egmont, lote 5, manzana K, de 17.32 por 17.37, $ 3.410.40.

Remedios 2671, de 8.66 por 45.18, pesos 11.400, edificado.

Remedios entre White y Olivera, lote 20, manzana G, de 8.66 por 26.93, pesos 2.184.

Rincón 69, de 8.89 por 17.17, $ 38.000, edificado.

Senillosa 1430, de 8.66 por 29.32, pesos 7.600.

San Matías entre Terrada y Nazca, lotes 38 y 39, manzana 72, de 16 por 57.95, $ 1.200.

San Roque entre Campana y Cuenca, lote 13, manzana F, de 8.66 por 16.60, $ 780.

San Roque entre Helguera y Argerich, lote 19, manzana I, de 8.66 por 34.52, $ 1.260.

Sud América 2069, de 8.66 por 30.50, $ 4.000, edificado.

Sud América entre San Matías y Camarones, lote 36, manzana 69, de 8 por 37.70, $ 3.015.97.

San José 1951, de 8.22 por 51.96, pesos 32.500, edificado.

Thompson entre Convención y Directorio, lote 16, de 8.66 por 48.98, pesos 8.018.

Terrada esquina San Matías, lotes 21 y 22, manzana 63, de 17.90 por 33.20, $ 960.

Terrada entre Camarones y San Matías, lote 24, manzana 72, de 8 por 33.20, $ 440.

Terrada entre Camarones y San Matías, lote 25, manzana 72, de 8 por 33.20, $ 440.

Tranway entre Espinosa y Paysandú, lote 24, manzana I, de 8.66 por 38.07, $ 5.200.

Uriarte 1770, de 8.66 por 28.26, pesos 2.250, edificada, mitad indivisa.

Total de fincas vendidas: inscriptas 92, en $ 1.101.399.39.

Gobernaciones nacionales

PAMPA CENTRAL

Sección 10, fracción G, lote 24, hectáreas 10.000, $ 150.000.

Colonia San Antonio — Sección II, fracción D, lote, chacras 39, 40, 52 y 53, hectáreas 100, $ 1.850.

Pueblo Bernasconi—Sección IV, fracción B, lote 12, manzana 63, solar 9, 900 metros cuadrados, $ 630.

Pueblo Launter—Sección VIII, fracción A, lote 16, hectáreas 6, áreas 24, $ 624.

Pueblo Launter—Sección VIII, fracción A, lote 16, manzana 25, solar 7, de 25 por 50, $ 150.

Pueblo Quemú-Quemú — Sección II, fracción B, lote 7, manzana 41, solar 2, áreas 5, 100 por 60, $ 520.

Pueblo Quemú-Quemú — Sección II, fracción B, manzana 41, solares 5, 6, 7 y 8; 100 por 60, $ 590.

Pueblo Toay—Sección II, fracción D, lote 19, manzana 135, solar 1 D, de 25 por 50; manzana 34, solar 2 R, de 25 por 50; manzana 110, solares 1 y 2 B, de 50 por 50; solar 2 A, de 25 por 50. Pueblo Atalíva Roca—Sección III, fracción A, lotes C, D, G, H, de por 95. Pueblo Toay—Sección II, fracción D, lote 19, manzana 134, solares 1 y 2 C, de 50 por 50. Todo en $ [illegible].

RIO NEGRO

Pueblo Nuevo Roca—Solar A, manzana 41, metros cuadrados 1.250, $ [illegible].

Pueblo Nuevo Roca—Solar A, manzana 113, metros cuadrados 2.500, $ 2.06.

PIETRANERA, RISSO PATRON y Cía.

En Necochea, la mitad SE. de la chacra 44, en 15 grandes lotes con superficies que varían de 5.000 á 10.000 m. c. Se obtuvo el siguiente resultado:

Lote núm. 4, con 5.000 m. c., á $ 0.82 el m. c. Comprador, señor Manuel Untter.

Lote núm. 5, con 5.000 m. c., á pesos 0.73 el m. c. Comprador, señor Manuel Untter.

Lote núm. 2, con m. c., á pesos 0.64 el m. c. Comprador, señor Antonio Levaggi.

Lote núm. 1, con 5.000 m. c., á pesos 0.60 el m. c. Comprador, señor Manuel Untter.

Lote núm. 7, con 10.000 m. c. y edificio, á $ 1.33 el m. c. Compradores, señores Alfredo Glucklich y Enrique Errecalde.

Lotes 5 y 6, con 5.000 m. c. cada uno, á $ 0.60 el m. c. Compradores, señores Alfredo Glucklinch y Enrique Errecalde.

Lotes núm. 10 y 11, con 5.000 m. c. cada uno, á $ 0.63 el m. c. Comprador, señor Enrique Abadie.

Lotes núm. 8 y 9, con 5.000 m. c. cada uno, á $ 0.56 el m. c. Comprador, señor Agustín Etcheverry.

Lotes números 12 y 13, con 5.000 m. c. cada uno, á $ 0.60 el m. c. Comprador, señor Jacobo Douburg.

Lotes números 14 y 15, con 5.000 m. c. cada uno, á $ 0.60 el m. c. Comprador, señor Jacobo Hendler.

Importa esta venta, $ 57.203.81.

En la Loma del Mirador, mitad de la manzana 46, con frente á las avenidas Emilio Castro, Ramos Mejía y calle Liniers, con una superficie de

no, conductor, Olavarría 812, con Rosa Conforti, italiana, Ituzaingó 263; Germán Pérez, español, jornalero, Vieytes 350, con Carmen Rouli, española, Sáenz Peña 1037; Eduardo Vázquez, español, carrero, Sáenz Peña 1990, con Gumersinda Ratón, española, Estados Unidos 3150; Víctor Besuña, español, barbero, Santa Adelaida 1111, con Rosa Castro, española, Santa Adelaida 1111.

Sección 4a.—Florentino López, argentino, conductor, con Luisa Castiñeira, española; Ernesto Tavoloni, italiano, maquinista, con Juana Toriano, argentina.

Sección 5a.—Juan Embriaco, italiano, jardinero, con Ludovina Rodríguez, española.

Sección 7a.—Juan Castro, español, carpintero, Rocamora 698, con Aurora Cainzus, española, Rocamora 698; Juan Faroli, italiano albañil, Huemul 549, con Dominga Nebbioli, italiana, Huemul 535.

Sección 8a.—Vicente Piccalantonio, italiano, herrero, Prudan 24, con Vicenta M. Ricuardi, italiana, Prudan 24; José L. Barros, argentino, empleado, Alberti 831, con Dolores Zamora, argentina, Sarandí 569.

Sección 9a.—Agustín Rufino, argentino, comerciante, con María J. Yanotti, argentina; Roberto Hagel, alemán, comerciante, con Clara Sudhop, argentina.

Sección 16a.—Antonio Mungo, italiano, zapatero, Acha 3067, con Anunciación Donzelli, italiana, Acha 3067.

Sección 20a.—Manuel Moure, español, albañil, con Dolores Mosquera, española.

DEFUNCIONES

Sección 1a.—Juan Domínguez, 1 año y 10 meses, argentino, Las Palmas y Luppi; Nicolás Pistola, 24 años, italiano, Avenida Sáenz y Ventana.

Sección 4a.—Próspera P. de Gargiulo, 51 años, italiana, Palos 460; Francisco Bambara, 60 años, italiano, Crucero 952.

Sección 5a.—María Juana, 1 mes, argentina, San Pedrito 96; Martín J. Balextena, 75 años, español, Salalá 23; Josefa M. L. R. de Botta, 65 años, italiana, Gavilán 325; Juan M. Torres, 1 mes, argentino, Morelos 577; Adela M. L. de Garay, 61 años, argentina, Boyacá 380.

Sección 7a.—Irene Dora Aldegani, 1 año, argentina, Gaona 857; José Combes, 2 meses, argentino, Díaz Vélez 864; Manuel Núñez, 61 años, argentino, Almagro 915; Jesús Lasala, 78 años, italiano, Río de Janeiro 857; Guillermo Panosetti, 51 años, italiano, Pringles 774; Manuel Bergantiños, 12 días, argentino, Avellaneda 924.

Sección 8a. — Arturo J. Castillo, 2 meses, argentino, Constitución 2472; Héctor B. Cammarota, 17 años, argentino, Humberto I 1860; N. Iglesias, Oruro 1355; Francisco José, 14 días, argentino, Loria 1147.

Sección 9a.—N. D'Allesandro, hospital San Roque; N. N., hospital San Roque; Honorio Hidalgo, 24 años, español, hospital San Roque; Abraham Salomón, 25 años, turco, hospital San Roque; Laureano Blanco, 25 años, español, hospital Español; Luis Tabernets, 26 años, español, hospital Español; Magdalena B. de Morisio, 64 años, italiana, Agrelo 3365; Emilio Villafañe, 60 años, argentino, B. Sur Mer 961.

Sección 15a. — Carolina Zemborain, 68 años, argentina, Lemo 236; N. Lucini, Alvarez 281; Francisco Testa, 37 años, italiano, Frías 168; Emiliano Ferreyra, 50 años, argentino, hospital T. de Alvear.

Sección 16a.—N. Balansín, Juramento 4174; Sebastián Haedo, 50 años, argentino, hospital Pirovano; María Angela Velázquez, 3 años, española, Blanco Encalada 1477; Micaela Setrán de Barrera, 67 años, española, Olazábal y 11 de Septiembre; N. González, Olazábal 1854.

Sección 17a.—Carlos Giarobone, 69 años, italiano, Loreto 3159.

Sección 19a.—María G. de Barbosa, 91 años, argentina, Asilo de Mendigos; Manuel Goldar, 63 años, española, Andes 1230; Luis Muglio, 3 años, peruano, Junín 1727; Carlos Agustín Davis, 65 años, argentino, Guido 482; Juan Carlos Bacigalupo, 9 años, argentino, hospital de Niños; José Felipetti, 68 años, italiano, Gallo 1417; Clara Gasul, 18 meses, argentina, hospital de Niños; Catalina Jenavich, 7 años, rusa, hospital de Niños; María J. N. de Tauski, 32 años, polaca, hospital Rivadavia; Carmen C. de Milésimo, 28 años, italiana, hospital Rivadavia; Carmen D. R. de Ragni, 38 años, italiana, hospital Rivadavia; N. Aebersol, Gallo 2466; Juan Bonelli, 67 años, italiano, Juncal 2110; Anastasio Morfe, 22 años, argentino, Andes 1264.

Sección 20a.—Micaela Lacombe, 77 años, argentina, Cerrito 1280.

PUBLICACIONES VARIAS

Personal

En Buenos Aires, á 1o. de Abril de 1911, reunidos los representantes del señor doctor Juan A. Centurión, señores doctor don Enrique García Mérou y don Mariano H. de la Riestra, y los representantes del señor Públio C. Massini, señores doctores Manuel Carlés y Fernando Gowland, canjearon los respectivos poderes que se transcriben á continuación:

Señores doctor don Enrique García Mérou y don Mariano H. de la Riestra.—Mis distinguidos amigos: Ruego á ustedes se sirvan pedir una reparación en el terreno de las armas al señor Públio C. Massini, San Martín 81, por haberse permitido dicho señor levantarme la mano en su casa, al salir en defensa de un amigo mío. No tomo en cuenta el bárbaro atropello de que fuí objeto en el incidente, por los propios empleados de su casa. A la corrección y caballerosidad de ustedes encomiendo la terminación de este desagradable asunto. — Soy de ustedes atto. S. S. y amigo.—J. A. Centurión.

Buenos Aires, Abril 1o de 1911.—Estimados amigos: Sírvanse representarme en la cuestión de honor que me promueve el Dr. Juan A. Centurión. Excusado sería decirles que les acuerdo los más amplios poderes y facultades. De Vdes. amigo afectísimo. —Públio C. Massini.—Señores doctores Manuel Carlés y Fernando Gowland.

Inmediatamente los representantes del señor Massini, y como caso previo, establecieron: Que el poder otorgado por el doctor Centurión contenía apreciaciones, que calificaba á su manera los hechos motivo de la cuestión de honor pendiente; y que asimismo, por ese poder, se limitaban las facultades de la institución de padrinos encargados de resolver con acción amplia el conflicto de honor entre los ahijados. Por cuyas razones, esos representantes declaraban terminantemente que no tramitaban el incidente, mientras no se obviaran esas omisiones. Los señores García Mérou y de la Riestra, manifestaron que en cuanto al párrafo que se refiere á la calificación de la actitud de los empleados del señor Massini, no tienen inconveniente en darlo por no existente en razón de no haber existido el propósito de molestar en lo más mínimo, complicando la cuestión bajo esta otra faz. En cuanto al primer párrafo referente al pedido de reparación en el terreno de las armas, los representantes del señor Centurión manifestaron que lo mantienen por creerlo procedente y considerar que son los únicos jueces del caso de su mandante. No pudiendo ponerse de acuerdo por persistir ambas partes en sus respectivas manifestaciones, resolvieron de común acuerdo, labrar la presente acta.—E. García Mérou, F. Gowland, M. Carlés, Mariano H. de la Riestra.

Testimonio

Buenos Aires á veintisiete de Marzo de mil novecientos once, á mérito del decreto de fs. 16, comparecieron ante S. S. el querellante don Darwin Maffioli, acompañado de su abogado el doctor Egidio Bellati y el querellado don Guillermo Bottoli, asistido también de su letrado el doctor José A. Leiva, é insistidos por S. S. á un cambio de palabras tendiente á un avenimiento habiendo sido oído previamente el abogado del querellado, manifestó que su patrocinado no recordaba haber inferido al señor Maffioli las injurias de que éste se queja, pero, que como es posibe que en el calor de la discusión las haya proferido se hace un deber de manifestar que de haberlo hecho, se retracta, pues siempre ha tenido al señor Maffioli por un perfecto caballero; y por lo tanto no ha podido ser su ánimo ofenderle. Concedida la palabra al letrado de la parte querellante, manifestóse conforme con la explicación dada por el señor Bottoli y consentía en dar por terminado el juicio, siempre que el querellado publicase esta acta en el diario LA PRENSA y cargase con las costas del juicio. Concedida la palabra al letrado de la parte querellada, se manifestó, á su vez, conforme con la proposición hecha por la contraparte, en vista de lo cual S. S. dió por terminado este acto y previa lectura y ratificación, la firmaron después de S. S. quien ordena al mismo tiempo se expida al querellado y al querellante, por haberlo así solicitado ambos, testimonio de esta acta, de que doy fé.—O. González Roura. — E. Bellati.—Darwin Maffioli. — José J. Leiva.—Guillermo Bottoli.—Ante mí: D. N. Baca. — En Buenos Aires, á treinta de Marzo de mil novecientos once expido para el interesado el presente testimonio, que concuerda con el original que corre á fs 21 y 21 v. del expediente caratulado "Bottoli Guillermo, por injurias á Darwin Maffioli". Conste.—D. N. Baca.

Caja Internacional Mutua de Pensiones

A LOS SUSCRIPTORES

En el deseo de tenerlos al corriente de todas las incidencias que se producen y hasta tanto llega la resolución definitiva, publicamos el siguiente escrito presentado ayer al señor Ministro de Justicia é Instrucción Pública:

Buenos Aires, Abril de 1911—Exmo. señor: Juan B. Giudice, presidente de la Caja Internacional Mutua de Pensiones, á V. E., digo que:

El doctor Alejandro Olivero por sí y en representación del titulado comité de suscriptores de la Caja, ha obtenido del juez de comercio doctor Martín y Herrera, que se designen administradores provisorios de la sociedad á los doctores Adolfo F. Orma y Manuel Arana.

No es indiferente á V. E. como Ministro de Justicia conocer el fundamento de tan extraordinaria resolución, á mi juicio, sin precedentes en los tribunales de la capital.

Ella se basa en que la sociedad no ha cumplido con lo dispuesto en el decreto de 4 de Noviembre de 1910, afirmación falsa que sólo por error ha podido establecerse. En efecto, consta á V. E. que el proyecto de reformas ha sido presentado en tiempo y consta también que sobre el mismo se ha expedido la inspección de justicia.

El juez confunde al parecer los suscriptores con los accionistas y de ahí su lamentable equivocación. En todo caso y aún en el supuesto de que fuese el encargado de ejecutar el decreto del Poder Ejecutivo, hubiera sido de lógica elemental inquirir informes de V. E. sobre si se había ó no cumplido lo mandado.

El Código de Comercio no priva por otra parte á los directores de sociedades anónimas, ni aun de la liquidación de las mismas, y á nosotros se nos despoja de la administración, no obstante que el juez conoce por el mismo decreto citado, que ejerce la inspección de la sociedad el señor inspector general de justicia en forma permanente y en persona. No ha bastado, pues, al juez las garantías que ofrece la fiscalización de ese distinguido funcionario y es sensible que tampoco se haya pedido informe sobre el modo cómo se desenvuelve la actual administración.

La sociedad no ha sido oída en el juicio. Supo lo que sucedía cuando se presentaron los administradores con el oficial de justicia autorizado á solicitar el auxilio de la fuerza pública en caso de resistencia.

He creído oportuno imponer á V. E. de lo que ocurre, porque mientras se sustancia el recurso de apelación que se ha interpuesto, quedará privado el directorio de la administración, que pasará á los doctores Orma y Arana. Cumple á mi lealtad declarar que estos dos señores nos inspiran completa confianza.

Dígnese V. E. tener presente lo expuesto. Será justicia: Juan B. Giudice, Presidente; Pedro F. Agote, Abogado de la Institución.

SECCION NOTABLES

Polvos Morris

Para la cura de aves caseras

Llamamos la atención de los avicultores sobre el uso de los Polvos Morris para curar y prevenir las enfermedades en las aves caseras.

Por instrucciones y precios diríjase por carta, adjuntando estampilla de 5 centavos á

M. FIGALLO y Ca.—Buenos Aires. Calle MAIPU 212

CHAMPAGNE IRROY REIMS

HUGO KERN Y CIA. SUC. DE ROTHES Y KERN

MEJOR QUE LA MEJOR

Cerveza Inglesa KOPS SIN ALCOHOL NEGRA

Fabricada en Londres, de la más pura malta, lúpulo, etc., es recomendada por sus cualidades altamente nutritivas y fortificantes.

Es la mejor cosa que pueden tomar las señoras que están criando, también para convalecientes, niños débiles y toda persona que desea alimentarse bien, es inmejorable.

Se garantiza no contener ALCOHOL.

Por docena 6 $ c/l ó por cajón de 6 docenas de medias botellas, $ 33 c/l.

Pidan á su almacenero ó directamente al único introductor.

WILLIAM H. LOGAN

CANGALLO núm. 640, donde se vende por mayor y menor.—Buenos Aires.

Dr. M. KUTYN

DENTISTA NORTEAMERICANO

Diplomado en Nueva York, Búffalo y Bs. As. Ultimos adelantos, Cerrito 67. v1m

Dr. Aynes

Secretas internas y nerviosas. Rayos X. Consultas de 1 á 5 p. m. Aplicación del "606", Avenida de Mayo 1314 v4A.

606

Se aplica en el Sanatorio Italiano, calle Perú 443, bajo continua vigilancia médica. perm.

AVISO

A nuestros favorecedores del interior

Les recomendamos de NO EFECTUAR el canje de nuestros cartoncitos A NINGUN VENDEDOR AMBULANTE de alhajas ú otros objetos, efectuando sólo el canje á las casas de comercio debidamente autorizadas para ello; en nuestra fábrica calle Defensa 1278, en Buenos Aires, y en la sucursal, calle Córdoba 944, Rosario de Santa Fe.

PICCARDO & Cía. — Exposición de Premios DEFENSA 1278

Fábrica: 1276—DEFENSA—1270 Buenos Aires — Sucursal: 944—CORDOBA—944 Rosario de Santa Fe

Dr. RUIZ GUTIERREZ

Médico director del Instituto Policlínico y especialista en las enfermedades secretas de ambos sexos y de la piel, matriz y vejiga, riñones, estómago, reumatismo y afecciones nerviosas. Curación rápida segura y radical por un sistema especial. Aplicaciones eléctricas con nuevas y completas instalaciones. Rayos X Roentgen, CANGALLO 1680. Consultas todos los días de 9 á 12 y de 2 á 7 p. m.

Dr. ELIZALDE

Jefe de clínica en el servicio de enfermedades del riñón, próstata, vejiga, etc., en el hospital San Roque. Consultas de cirugía y vías urinarias.—Maipú 813, de 2 á 5 p. m. v1o. m

DR. TAMBURINI

De regreso de Europa. Enfermedades de señoras, genito-urinarias, partos y secretas, Corrientes 1189, de 3 á 6. v15

Invencible "San Martín"

Es el mejor alambre ovalado; ventas en toda la Argentina, Brasil, Uruguay y Paraguay.

Introductores:

Zimmermann, Noé & Cía.

Sucesores de Alberto de Bary y Cía.

SAN MARTIN 175 Buenos Aires — ALSINA 35 Bahía Blanca

Dr. RIVABELLA, Oculista

Diplomado especialista de oculística en las Facultades de París y Turín. Director del servicio de Oculística del hospital Italiano de Buenos Aires. De 2 á 5. Festivos de 10 á 11. Lavalle núm. 1312. v3 m.

El 606

lo aplica el DOCTOR RAPOPORT, de regreso de las principales clínicas de Europa, á donde fué comisionado para estudiar este medicamento.

De 1 á 4 p. m., Corrientes 2070. v16

Compañía Argentina de Crédito y Construcciones

(SOCIEDAD ANONIMA)

CAPITAL $ 1.000.000 MONEDA LEGAL

Suscripción pública de la 5a. y 6a. series de acciones

Por resolución del directorio: Desde la fecha queda abierta la suscripción pública de la 5a. y 6a. serie de acciones, las que se reciben de 11 a. m. á 4 p. m., en el local de la compañía, Suipacha 23. Solicítense estatutos.

Las acciones de 100 $ se pagarán 10 por 100 al suscribirse, y el saldo en cuotas de 10 por o|o cuando lo determine el directorio y con previo aviso de 30 días.

Las suscripciones se reciben en el local de la compañía, **Suipacha 23, de 11 a. m., á 4 p. m.**

Las operaciones de la compañía consisten principalmente en construcciones en general y en la de casas económicas, en terrenos adquiridos por la compañía ó por el solicitante, venta de los mismos al contado ó á plazos pagaderos por cuotas mensuales de acuerdo con las disposiciones que al respecto adopte el directorio.

Da cuenta de la marcha financiera de la compañía el siguiente resultado del primer semestre:

Pérdidas y Ganancias

1er. Semestre del 1er. Ejercicio

31 Enero de 1911.

DEBE:		HABER:	
A Gastos generales . . .	$ 4.124.45	Por comisiones.	$ 356.17
" Sueldos.	" 3.017.32	" Primas.	" 14.478.—
" Intereses y descuentos	" 2.431.28	" Oficina técnica. . .	" 2.577.55
" Impuestos.	" 1.000.—	" Beneficios á realizar:	
Amortización $ 5 o|o s/f. 5.443.50 de muebles, útiles y gastos Inst. .	" 272.17	realizados.	" 13.583.61
Utilidad líquida.	" 20.150.11		
	$ 30.995.33		$ 30.583.33

Dividendo provisorio repartido, 10 por ciento el primer trimestre

Directorio: Presidente, doctor Mario A. Rivarola; vicepresidente, doctor Enrique Bonomi; tesorero, Miguel de Santi; secretario, señor Teófilo Lescurat; vocales señor Domingo Querol, señor Pellegrino Baldassare, señor Pedro Frasca, señor Jerónimo Bonomi, señor Alfredo Bonomi; suplentes: Felipe de la Hoz, Alfredo Rivarola, Manuel Pereyra Doldan; síndico, señor Kurt Scherer; síndico suplente, Antonio Savasta.

que no es el más voluminoso, pero sí el más elegante y el que tiene reunidos los modelos de confecciones para hombres y niños, mejor seleccionados de la última creación de la moda europea. Contiene, además, instrucciones claras y precisas, para hacer pedidos por carta.

Se remite gratis y franco de porte á cualquier punto del interior de la República.

YA ESTAN COMPLETOS los surtidos de confecciones y artículos de invierno para hombres, jóvenes y niños.

NUESTROS PRECIOS NO RECONOCEN RIVAL

EN IGUALDAD DE CALIDADES VEAN Y COMPAREN

TRAJES de casimir de color, fantasía, para hombre, desde . . . . . $	22.00	TRAJES de blusa en casimir de color, para niños, desde . . . . . $	2.50
TRAJES de casimir negro, liso, para hombre, desde . . . . $	29.50	TRAJES de saco, chaleco y pantalón corto, en casimir de color, para niño, desde . . . . $	12.75
SOBRETODOS de casimir color, cuello de terciopelo, para hombre, desde . . . . $	25.75	SOBRETODOS de casimir de color, con buenos forros y cuello terciopelo, para niño, desde . . . . $	9.40
SOBRETODOS de casimir color, forros de seda, para hombre, desde $	35.00	CAPAS de cheviot azul, con ancla en el cuello, (Reclame), para niños, desde . . . . $	3.25
CHALECOS cruzados con solapa, gran moda, en géneros de lana, para hombre, desde . . . . $	5.25	CAPOTE naval en paño azul, cuello con estrellas doradas, caperuza de seda, para niños, desde . . . . . $	15.50

"Al Palacio de Cristal"

VICTORIA esq. CHACABUCO

BUENOS AIRES

Dr. CABAUT

Especialista en enfermedades de los OJOS. ANTEOJOS, etc. Oculista del Hospital Francés. CARLOS PELLEGRINI 594, de 1 á 5, U. T. 688 (Libertad.) v19

HERNIAS (QUEBRADURAS)

Curación radical sin operar, en todas edades y sexo. Certificados de curaciones. — WALL, Bmé. Mitre 819, altos 1p

CASAS PARA FAMILIA

(ALQUILER BARATO)

Se alquilan varias casas altas y una baja del edificio de la sociedad "LA AMERICA" Compañía Industrial y Edificadora, situado en la calle Caseros, entre Luca y Deán Funes. Son casas con todas las comodidades modernas, pudiéndose colocar estufas en las piezas principales y en todos los dormitorios tienen instalaciones para agua caliente, gas y luz eléctrica. Para tratar, en las oficinas de la Compañía de Seguros "La Estrella", Rivadavia 559, ó en la casa Caseros 2843. v11

Dr. JUAN CARLOS LACROZE

Especialista del hospital San Roque. Enfermedades de los riñones, vejiga, próstata, uretra, etc., y secretas de ambos sexos. CERRITO 416, de 2 á 5 de la tarde. v29ab

Doctor JULIAN PANELO

CLINICA MEDICA

Corazón, pulmonar y enfermedades internas, calle CANGALLO 1571, de 1 á 3 p. m. v11ab

La Hacienda

Hacendados, Agricultores, Administradores de Ingenios y Comerciantes

OFRECEMOS la mejor revista mensual del mundo, abarca todos los ramos agrícolas é industriales, ganadería, lechería, floricultura, crianzas, cultivo del café, cacao, arroz, uvas, caña, tabaco, irrigación, abonos, gallineros, maquinarias, etc.

Tamaño, 10x12 pulgadas, con 60 grabados y 80 páginas

La Hacienda $3 oro Americano al año

DONNELL & PALMER

Moreno 562 Buenos Aires Argentina

Dr. ROCHE Especialista, jefe de servicio de piel y secretas del Hospital Francés. Vías urinarias, radioterapia. TUCUMAN 719. Consultas de 2 á 6 p. m. v13ab

TODAS LAS

HERNIAS

se reducen radical y rápidamente por "EL NUEVO SAJ-LUM" (patentado) resultados positivos, sin molestias, en ambos sexos y á toda edad.—Instituto de Especialidades Ortopédicas, 619 Corrientes. — Fajas contra la obesidad. — Medias elásticas, etc. 1p

Dr. R. ENRIQUEZ Prof. de la Facultad, jefe del servicio de nariz, garganta y oídos del hospital Alvárez, Paraná 151, de 2 á 4 p. m.

Doctor CORTI

Del Hospital de Clínicas. Especialista en enfermedades del corazón, nerviosas y de niños. De 2 á 5 p. m. Bmé. Mitre 1730. v23a

DIEZ DIAS DE PRUEBA.

Embalage gratuito. Porte paga do directamente desde la fábrica á ese puerto. Bicicletas Superiores de manufactura inglesa.

Coventry Flyers

Garantizadas por quince años.

Neumáticos "Defiance," á prueba de punturas ó neumáticos Dunlop, Coasters, Engranages de velocidad variable, Sillines Flyer ó de Brook, etc., adaptadas especialmente para ese país.

ULTIMOS MODELOS de £3 10s. á £9 Moneda inglesa.

Neumáticos y accesorios á la mitad de los precios usuales. Se desean Representantes en cada distrito. Escríbase enseguida por carta debidamente franqueada y le remitiremos el "Catálogo artístico," gratuito, y oferta especial para una bicicleta de muestra. Correspondencia en español.

MEAD CYCLE COMPANY, E346, Sección de Bicicletas, Liverpool, INGLATERRA.

DR. JOSE SABATINI

Médico-cirujano

Especialista diplomado de la clínica de vías urinarias de la Facultad de París. Enfermedades de riñones, próstata, vejiga, etc., Bartolomé Mitre 872; de 3 á 5 de la tarde. v30

Dr. O'FARRELL

Especialista en enfermedades de señoras y partos. De regreso de Europa ha reabierto su consultorio, Tucumán 755, de 1 á 3. v5ab

Un señor

que ha sido atacado de una fuerte tuberculosis de extrema gravedad, ofrece indicar gratuitamente á todos los que sufren de enfermedades respiratorias, como ser: tos, bronquitis, tos convulsa, asma, tisis, neumonía, etc., un remedio que le ha curado completamente. Esta indicación, para el bien de la humanidad, es consecuencia de un voto. Diríjase por carta al señor C. D., calle Alsina 3238.

Dr. ESCALIER

De regreso de Europa, ha abierto su consultorio en la calle Suipacha núm. 670. 1p

Dr. ALFREDO GAETE

Enfermedades internas y niños, ha reabierto su consultorio. Consultas de 2 á 4, Lavalle 421. 1p

Dr. Angel F. Ortiz Especialista en las enfermedades del riñón, vejiga, próstata, uretra, etc. Consultas gratuitas en LA PRENSA, los sábados de 9 á 10 a. m. y particularmente, en la calle Tucumán 713, de 2 á 4 p. m., diarias 1p

Dr. CASTAÑO

Especialista en enfermedades urinarias, curación radical de la hipertrofia de la próstata. TUCUMAN 830. Consultas de 1 á 4 p.m. Hospital San Roque, de 9 a. m. Unión Telef. 2942. Lib.

Dr. CARLOS D. PICCARDO

Del servicio de vías genito-urinarias del hospital de Clínicas. Unicamente genito-urinarias, (Riñón, vejiga, próstata, uretra, etc.). Consultas de 2.30 á 6 p. m., Corrientes 813. Particular Cangallo 2370.

Dr. INGEGNIEROS

Especialista para las enfermedades nerviosas y reumáticas.—Consultas de 3 á 4 de la tarde, calle SANTA FE número 1128. perm.

Dr. Oliveri Del hospital Francés. Especialista en enfermedades de señoras y partos, C. Pellegrini 951; de 2 á 5 v30

SANATORIO DE CIRUGÍA

VIAMONTE núm. 1583

de los doctores Francisco Llobet y S. J. Medina, cirujanos del Hospital Rawson.

Se reciben enfermos pensionistas á 10, 15 y 20 $ diarios, los que podrán ser operados por facultativos extraños á la casa.

Pídase precios al introductor, ALBERT GEORGE MORRIS, Venezuela 1485—Buenos Aires.

DOCTOR A. TEDESCHI

CIRUGIA

Enfermedades de señoras y partos. Consultas de 1 á 3. Perú 445. p.

Dr. PACIFICO DIAZ

Especialista en las enfermedades de la piel (del hospital de niños y el militar), ha trasladado su consultorio á la calle Cerrito 282. De 1 á 4 p. m. v11ab

BRAVO BARROS & Cía

OLLEROS, 11 DE SEPTIEMbre. Villanueva y Gorostiaga. La quinta de Tornquist. 28.000 varas cuadradas en 38 lotes de 12 á 15 varas de frente por 30 á 50 de fondo. Venta con opción, á 9 años de plazo.
EL DOMINGO 16 de Abril, á las 3. Después detalles.—BRAVO BARROS y Cía. m30

EN LA AVENIDA Río Cuarto.—Entre Riglos y Picheuta. Tranvía eléctrico al frente. A 5 cuadras de Rivadavia y á 6 de Av. La Plata. 594 varas en un lote. Base, $ 18 la vara. A plazos.
EL DOMINGO 9 de Abril, á las 5, en el mismo terreno. 10v83 por 55. Títulos perfectos. Informes y planos, 351 San Martín 361.—BRAVO BARROS y Cía. a2

TERRENO EN TALLERES—Gazcón entre Uriarte y Villegas, calle por medio con la vía, á 4 cuadras al Sur de la estación y á dos del tranvía eléctrico. Un lindo lote de terreno. Base, $ 2.50 la vara.
EL DOMINGO 9 de Abril, á las 2 de la tarde, en el mismo terreno. 10 varas por 56v44 en un costado, 56v99 en el otro y 9v90 en el contrafrente. Títulos perfectos. Informes y planos, 351 San Martín 361.—BRAVO BARROS y Cía. a3

ALMAGRO 1795 ESQ. SOLER con adoquinado pago, por la última y tranvías eléctricas por ambas. A 5 cuadras de Santa Fe. Un terreno con construcciones. Base, $ 50 la vara
EL DOMINGO 9 de Abril á las 5 p. m., en el mismo terreno 14 v. 13 á Soler 21v52 Almagro 18v94 en un costado y 5v89 en el otro. Superficie 228 v. c. 87. Cerco de pared al frente y dos piezas. Títulos perfectos. Informes y planos 351 San Martín 361.—BRAVO BARROS y Cía. a2

TERRENOS EN NECOCHEA —A plazos. Entre el centro del pueblo y el puerto. Cuatro lotes en la quinta 179, á 70 metros del río Quequén Grande y á 250 de las Avenidas Carlos Pellegrini y Santamarina. Ocupan el centro de un paraje alto y pintoresco, rodeado de preciosos chalets y casaquintas. Venta decidida. Base, $ 6.50 la vara, tercera parte al contado y el resto á seis y doce meses de plazo con pagarés hipotecarios y 6 por ciento de interés adelantado.
EL MIERCOLES 5 de Abril, á las 3 de la tarde, en nuestro hall, 351 San Martín 361. Miden 11v54 de frente por 57v74 de fondo. Superficie, 666.70 varas cuadradas cada lote. Títulos perfectos. Escrituras dentro de los 30 días del remate, por la oficina de don Dámaso Salvatierra. Informes y planos, 351 San Martín 361.—BRAVO BARROS y Cía. m27

EN LA AVENIDA QUINTAna. Entre Montevideo y Rodríguez Peña, á una cuadra de las avenidas Alvear y Callao, en medio de los palacios más suntuosos de la ciudad y en el sitio indicado para levantar la casa habitación. Cuatro lotes de terreno, con superficies de 706.89 á 707.19 v. c., que constituyen el block de tierra más valioso que pueda adquirirse hoy en la gran avenida. Venta sin base, con opción, pudiendo pagarse el importe, tercera parte al contado y el resto á uno y dos años de plazo con pagarés hipotecarios y 7 ojo de interés anual por semestres anticipados.
EL JUEVES 20 de Abril á las 3 p. m. en nuestro hall 351 San Martín 361. Están designados con los números 236 á 248. Miden 10v25 de frente por 68.96 á 69 varas de fondo. Títulos perfectos. Escrituras por la oficina de los señores J. y B. Martín. Informes y planos 351 San Martín 361.—BRAVO BARROS y Cía. m24

TERRENOS EN MIRAMAR —A plazos. 45.000 varas en 26 lotes, distribuídos en la manzana G., sección 2a, y en la chacra 117. Venta con bases de $ 0.70 y $ 3 la vara, mitad al contado y mitad á un año de plazo con garantía hipotecaria y 7 por ciento de interés por semestres anticipados.
EL MIERCOLES 5 de Abril, á las 3 de la tarde, en nuestro hall, 351 San Martín 361.
EN LA MANZANA G. sección 2a. Lotes 1, 4, 5, 8 y 9 del plano oficial. A una cuadra de la Avenida Pueyrredón. 10 lotes de 480 á 560 v. c. Base, $ 3 la vara.
EN LA CHACRA 117.—A una cuadra de la Avenida Mar del Plata. 16 lotes de 2.500 varas cuadradas cada uno. Base, $ 0.70 la vara. En uno de los lotes existe una población y otras mejoras. Títulos perfectos. Escrituras por la oficina de don José Agustín Novaro. Informes y planos, 351 San Martín 361.—BRAVO BARROS y Cía.

TERRENOS EN MAR DEL Plata.—Siete lotes en las quintas 116 y 121, con frente á las calles Arenales, Garay y Lamadrid. A una cuadra de la estación nueva del ferrocarril, á 5 del bulevar Colón y á igual distancia de la plaza del mismo nombre. Rodeados de edificación importante. Base, pesos 16 la vara cuadrada, mitad al contado y mitad á un año de plazo con garantía hipotecaria y 7 por ciento de interés por semestres anticipados.
EL MIERCOLES 5 de Abril, á las 3 de la tarde, en nuestro hall, 351 San Martín 361. Los 7 lotes están distribuídos en las manzanas A., de las quintas mencionadas. Miden de 10 á 20 varas de frente por 25 á 50 de fondo. Títulos perfectos. Escrituras por la oficina de don J. A. Novaro. Informes y planos, 351 San Martín 361.—BRAVO BARROS y Cía. m27

QUINTAS EN EL PILAR — A largos plazos. A 4 cuadras de la estación Lacroze y á 7 de la estación del ferrocarril Pacífico. 37 fracciones de 10.000 á 20.000 varas cuadradas. Tierras excepcionales para residencias veraniegas, quintas de verdura, granjas, pequeñas chacras y aún para especular. Terreno alto, parejo, que reune las mejores condiciones para su explotación, pues allí la agricultura da los mejores resultados y sus productos pueden ser trasportados directamente desde la estación Lacroze hasta el Mercado de Abasto. Los pasos á alto y bajo nivel y demás construcciones á comenzarse en breve, quedarán á sólo 4 cuadras de las fracciones en venta. Base, $ 0.18 la vara cuadrada. 20 ojo al contado y el excedente en 5 cuotas iguales á 5 años de plazo, sin interés.
EL SABADO 8 de Abril á las 3 p. m., en nuestro hall, 351 San Martín 361. En conjunto dan frente á la vía del ferrocarril Pacífico, al camino á Luján y á la calle E. Carabassa y lindan, calle en medio con los señores Honorio Morales, Viale, Rosa López, F Ruiz Guiñazú, L. Moreno Carabassa, y A. López Montes. Se dará opción. Están arrendadas hasta el 31 de Abril del corriente año. Para visitarlas preguntar por el campo que ocupa Alonso Gómez. Títulos perfectos. Escrituras por ante la oficina del señor Alberto Gutiérrez. Seña, 8 por ciento. Comisión, 2 por ciento. Informes y planos, 351 San Martín 361.—BRAVO BARROS y Cía.

ARENALES 3160 ENTRE Billinghurst y Bustamante. Un terreno de inmejorables dimensiones para edificar una amplia casa habitación ó de renta. 11 varas por 44v11 y 10v56 en el contrafrente. Ad corpus. Base: $ 30.000, mitad al contado y mitad á un año de plazo con pagaré hipotecario y 7 ojo de interés por semestres anticipados.
EL VIERNES 7 de Abril á las 3 p. m., en nuestro hall, 351 San Martín 361. Linda por los fondos con la propiedad Santa Fe 3133, que venderemos el mismo día. Títulos perfectos. Escrituras dentro de los 15 días del remate por la oficina de los señores Turio y Espinosa. Informes, 351 San Martín 361.—BRAVO BARROS y Cía. m31

TERRENO SALGUERO 1521 entre Soler y San Salvador. Con tranvías eléctricos al frente y á su alrededor. A 3 cuadras de la calle Gazcón. Un lote de 336.68 varas cuadradas. Base, $ 45 la vara cuadrada.
EL DOMINGO 9 de Abril, á las 4.30 p. m. en el mismo terreno.—13v97 por 28v67 en un costado, 26v69 en el otro y 14v13 en el contrafrente. Como dimensiones, no hay nada más notable para edificar. Tiene una pieza de material. Títulos perfectos. Informes y planos, 351 San Martín 361. — BRAVO BARROS y Cía. a2

TERRENOS EN QUILMES— Cuatro lotes en la esquina de Lavalle y Garibaldi, ambas empedradas, á 6 cuadras al SE. de la estación del ferrocarril. Venta como judicial, por liquidación testamentaria. Base, $ 6 la vara cuadrada.
EL DOMINGO 9 de Abril, á las 3 de la tarde, en los mismos terrenos. La esquina mide 20 varas por 30 y los lotes 10 varas por 30, cada uno. Títulos perfectos. Escrituras por la oficina de don Alberto Saucet. Seña, 10 por ciento. Comisión, 2 por ciento. Informes y planos, 351 San Martín 361.—BRAVO BARROS y Cía. a2

CAMPOS

CAMPO EN CHASCOMUS— 308 hectáreas que forman parte de los famosos campos de La Adela, á 15 cuadras al Norte de la estación Adela del ferrocarril Sud y con frente á la vía y al camino general á Dolores, que es á la vez el camino de automóviles á Mar del Plata. Tierras de excelente calidad, aptas para agricultura y ganadería y ocupadas hasta hace poco por tambo. Venta en dos lotes de 154 hectáreas cada uno. Base definitiva, $ 150 la hectárea, mitad al contado y mitad á un año de plazo con garantía hipotecaria y 7 por ciento de interés por semestres anticipados.
EL MARTES 18 de Abril, á las 3 de la tarde, en nuestro hall, 351 San Martín 361. Linderos: al NE., el ferrocarril del Sud; al NO., San Felipe de Isabel Burnet de Gibson; al SO., camino á Dolores y al Sur, Tomás Dodds. Alambrado en todo su perímetro y dividido en dos potreros, con postes de quebracho, siendo medianeros en los costados NE., NO. y Sur, y propios en el SO. Actualmente está desocupado. En los alrededores pagan de $ 15 á 20 la hectárea de arrendamiento. Es el lote 14 de los campos de La Adela. Se visita por la estación indicada, dirigiéndose al puesto Los Ombúes, inmediato á ella. Títulos perfectos. Informes y planos, 351 San Martín 361.—BRAVO BARROS y Cía. a1

EN LA PAMPA CENTRAL— Judicial. 2.500 hectáreas de campo, en una de las zonas de más porvenir del territorio. En la sección X, fracción A, ángulo N. E., del lote 21. Juez doctor Ponce y Gómez, secretaría Fernández, testamentaría de don Mariano Marcó. Base 11.33 pesos la hectárea, en un lote.
EL VIERNES 7 de Abril, á las 3 de la tarde, en nuestro hall, 351 San Martín 361. Linda, según el plano de Chapeaurouge, con Hopff, Roca y Arana, Cabrera y Dubecq. Seña 8 por ciento. Comisión 2 por ciento. Informes y planos, 351 San Martín 361.—BRAVO BARROS y Cía. m18

CAMPO EN TORNQUIST — 4.470 hectáreas inmejorables para agricultura y ganadería. A tres leguas y media al Oeste de la estación Tornquist. Con alambrados y poblaciones. Base 246.000, al contado.
EL SABADO 23 de Abril á las 3, en nuestro hall 351 San Martín 361. Después detalles. Informes y planos 351 San Martín 361.—BRAVO BARROS y Cía.

QUINTAS EN EL PILAR — Parte de la fracción conocida por de Labastía. 350.000 varas divididas en ocho grandes lotes, que se prestan igualmente para quintas de recreo, criaderos, alfalfares, pequeños tambos ó cualquier otra aplicación rural. A 3 cuadras al Sur de la estación Pilar del F. C. P. y á ocho de la del F. C. C. B. A., con frente al camino á Moreno. Base, 15 centavos la vara cuadrada, tercera parte al contado, tercera parte á un año y tercera parte á dos años de plazo con garantía hipotecaria y 7 ojo de interés por semestres anticipados.
EL SABADO 8 de Abril á las 3 p. m. en nuestro hall 351 San Martín 361. Lindan con el camino á Moreno y calles en medio, con Estela B. de Labastía, Andrés Caverio y Antonio Marchese. El conjunto del campo está alambrado por tres de sus costados. Por su proximidad á las estaciones de ferrocarril, son apropiadas para ganar dinero, subdividiéndolo en pequeños lotes. Están desocupadas. Se visitan por las estaciones indicadas, donde se conocen por de Labastía. Títulos perfectos. Escrituras por la oficina de don Eusebio G. Vallejo. Informes y planos 351 San Martín 361.—BRAVO BARROS y Cía. m24

CHACRAS EN BAHIA Blanca.—21 fracciones de 37 á 50 hectáreas de tierra negra. De condiciones sobresalientes para el cultivo de cereales, con agua de excelente calidad. A una legua al SE. de la estación Bajo Hondo, á cuatro de Puerto Militar, á 6 de Bahía Blanca y cruzadas por el ramal proyectado de la concesión Otamendi á Puerto Comercial. Venta con opción. Base, $ 100 la hectárea. Mitad al contado y mitad á uno ó dos años de plazo con garantía hipotecaria y 6 por ciento de interés anual, pagadero por semestres adelantados.
EL MARTES 18 de Abril, á las 3 de la tarde, en nuestro hall, 351 San Martín 361. Lindan, en conjunto con José Fiadarón, B. Devoto, J. y F. Bernasconi, J. F. Izaguirre, Manuel Castro y J. Moore (hoy Patrón Costa). Hay parte alambrada. Las cruza el camino vecinal á Bahía Blanca. No existen arrendamientos. Se visitan por Bajo Hondo, dirigiéndose al campo de Castro. Títulos perfectos. Escrituras por ante la oficina del señor Tomás Platero. Informes y planos, 351 San Martín 361.—BRAVO BARROS y Cía. a1

CHACRAS EN MERCEDES A plazos. Las tierras más ricas del centro Oeste de la provincia de Buenos Aires. Para chacras ó tambos son excepcionales. A 3 cuadras de la estación Altamira de la Cía. Gral. Buenos Aires, á 15, en línea recta, de las estaciones Gowland del ferrocarril Oeste, y Agote del F. C. P., y á una legua de Mercedes. Nueve fracciones de 32 á 70 hectáreas, con frente á calles públicas, dentro del ejido de la ciudad y en medio de quintas y chacras en plena labor. Tienen alambrados, poblaciones, alfalfares y mejoras. Base $ 400 la hectárea, tercera parte al contado y el resto en dos cuotas iguales á 12 y 18 meses de plazo con garantía hipotecaria y 6 ojo de interés anual por semestres anticipados.
EL MARTES 4 de Abril á las 3 p. m. en nuestro hall 351 San Martín 361. Son conocidos por de don Carlos Vernet. La tierra es excepcional para agricultura. El agua es exquisita y se encuentra á 6 y 8 metros de profundidad. En el lote 9, está la casa principal con 7 piezas, corredores y dependencias, dos galpones, piezas para peones, palomar, pileta de material, molino, bebederos, cañerías de agua corriente, monte de frutales y forestales y varias divisiones interiores. Los lotes 3 y 8 tienen cada uno una población de material. El campo está alambrado en todo su perímetro y tiene partes alfalfadas y otras dedicadas á la agricultura. Se entregará en seguida de escriturar. Se visita por Altamira dirigirse al señor Nicolás Calcagno ó bien por Mercedes, donde todos los cocheros las conocen. Títulos perfectos. Escrituras por la oficina de don Silvestre Esquivel, en la Capital Federal. Informes y planos 351 San Martín 361.—BRAVO BARROS y Cía.

CAMPO EN EL AZUL — EN una de las regiones más prósperas del centro Sur de la provincia de Buenos Aires. 1.146 hectáreas de campo superior, apto para toda aplicación, con abundantes pastos de engorde y agua exquisita. A 2 y 3 metros de profundidad. A legua y media al Oeste de la estación Colman, á 2 1/2 al SE. de Pardo á 3 al mismo rumbo de Miramonte, á 4 al Este de Cacharí y á 13 al NE. del Azul. Venta en un lote, con alambrados, poblaciones y mejoras. Base, $ 100 la hectárea, debiendo continuar el comprador con una hipoteca de $ 100.000 al 8 ojo anual por semestres anticipados que vence en Abril 6 de 1913. El excedente hasta el precio de compra podrá pagarse, en 3 cuotas iguales, una al escriturar y las restantes á seis y doce meses de plazo con pagarés hipotecarios y 7 ojo de interés por semestres adelantados.
EL MARTES 18 Abril á las 3 p. m., en nuestro hall 351 San Martín 361. Linda en conjunto con el arroyo del Azul y los Sres. Manuel Morán; P. L. de Mármol, A. Juárez, A. Carabajal, J. Rodríguez y viuda de Alcántara. Alambrado en todo su perímetro con 5 y 7 hilos y dividido en 9 potreros. Tiene dos casas, dos puestos, galpón, 3 jagüeles y dos pozos. Hay 287 hectáreas alquiladas hasta Diciembre del corriente año á razón de $ 15 la cuadra. El resto está libre, habiendo estado arrendado por el término de tres años, también á $ 15 la cuadra, hasta hace tres meses, desde cuya fecha está desocupado, encontrándose actualmente en excelentes condiciones para invernada. Hoy, pueden obtenerse fácilmente, $ 25 la cuadra de arrendamiento. Se visita por la estación Colman. Es conocido por de Victoriano López. En el mismo campo, don Antonio Juárez facilitará los medios necesarios para su inspección. Títulos perfectos. Informes y planos, 351 San Martín 361.—BRAVO BARROS y Cía.

CAMPOS EN RIO NEGRO — Judicial. Las tierras de mayor porvenir del Sur de la República. 18.300 hectáreas en cinco lotes, en las secciones XI y XXI. Juez doctor Ponce y Gómez, secretaría Fernández, testamentaría de don Mariano Marcó.
EL VIERNES 7 de Abril á las 3 p. m., en nuestro hall, 351 San Martín 361.
EN LA SECCION XI: 2.500 hectáreas que comprenden el ángulo S. E. del lote 13, fracción A. Linda, según el plano de Benavides, con Schiaffino, Ortuzar, Zuberbuhler y Simals. Venta en un lote. Base pesos 12 la hectárea. Dista ocho leguas de la estación Choele-Choel.
EN LA SECCION XXI: 11.300 hectáreas que comprenden el lote 25 y parte Este del 24, de la fracción B. Linda según el mismo plano con Bollilat, Reynols, Ambrosetti y Acevedo. A poco más de 2 leguas de la estación Chimpay y los cruza el ferrocarril proyectado de Puerto San Antonio á San Rafael (Mendoza). Venta en 4 lotes, de 2.825 hectáreas cada uno. Base 6 pesos la hectárea. Se visitan por las estaciones indicadas. Seña 8 ojo. Comisión 2 ojo. Informes, 351 San Martín 361.—BRAVO . ARROS y Cía.

CHACRA-QUINTAS en CORtines. Las tierras más ricas del partido de Luján. Dos lotes de 9 hectáreas cada uno, á 6 cuadras de la estación del ferrocarril, rodeados de edificación. Para quintas y aun para especular, dividiendo en lotes pequeños. Venta con opción. Base, $ 6.000 cada lote, tercera parte al contado y el resto en dos cuotas iguales, á 6 y 12 meses de plazo con 6 ojo de interés pagadero por semestres anticipados.
EL MARTES 4 de Abril á las 3 p. m. en nuestro hall 351 San Martín 361 Dan frente á dos calles y lindan con los señores Bernardo Villagra, Magdalena E. de Gassies y Lorenzo Michelena. Son parte de la conocida chacra El Milagro. Títulos perfectos. Informes 351 San Martín 361.—BRAVO BARROS y Cía. m26

"LAS ACACIAS", EN GEneral La Madrid. Una fracción excepcional. 778 hectáreas de muy buen campo para agricultura y ganadería, con tierras fértiles y pastos tiernos. A 2 y 1/2 leguas de la estación y pueblo de Laprida, á 6 al Sur de Las Martinetas y á 6 y 1/2 al SE. de La Madrid. Base $ 45.000, tercera parte al contado, 1/3 parte á un año y 1/3 parte á dos años de plazo con garantía hipotecaria y 6 ojo de interés anual por semestres anticipados. ¡Bastan 15.000 pesos para comprar!
EL MARTES 4 de Abril á las 3 p. m. en nuestro hall 351 San Martín 361. Linderos: al NE., José Courreges; al SE., Basilio Sagasti y al SO. y NO., Oyerzábal. Alambrados medianeros en todo su perímetro con 6 hilos lisos y uno de púa. Las divisiones interiores, la población y un bebedero, pertenecen al inquilino. Se visita por Laprida. Títulos perfectos. Informes y planos, 351 San Martín 361.—BRAVO BARROS y Cía. m21

VARIOS

BOVEDA EN LA RECOLETA Judicial. En la sección 3a., número 21, sepultura número 4, traza antigua, juez doctor Ponce y Gómez, secretaría doctor Pizarro, testamentaría de doña Adelaida Croharé. Base, $ 1.496.
EL JUEVES 6 de Abril á las 3 p.m. en nuestro hall 351 San Martín 361. Mide 0m86 de frente al Norte por 2m16 de fondo. Seña 8 ojo. Comisión 2 ojo. Informes 351 San Martín 361.—BRAVO BARROS y Cía. m22

Los interesados pueden solicitar informes detallados á nuestra casa central, 351 San Martín 361, ó en nuestras sucursales en Flores, Avenida Rivadavia 6837; en Belgrano, Avenida Cabildo 1978; en Lomas de Zamora, 66 Avenida Meeks; en La Plata, calle 47 núm. 667; ó en el Rosario, calle San Martín 730.—BRAVO BARROS y Cía.

Domingo C. Daneri
25 de Mayo 218

CASA ESQUINA MODERNA Malabia y Vera, ambas adoquinadas, á un paso del mercado Casares, Avenidas Triunvirato y Canning, en el punto más importante de Villa Crespo. Se compone de gran salón para negocio, sótano espacioso, 4 piezas, construcción de primer orden.
EL DOMINGO 9 de Abril, á las 5. Base, 18.000 $, á plazos. Informes, 25 de Mayo 218.—Domingo C. Daneri. a4

José A. Falbo

EN FLORES — LA UNICA esquina disponible sobre la calle Sud América, á un paso de la plaza Flores. Mide 20 varas sobre Sud América por 28 á Tramway, cercada de pared y con 30.000 ladrillos depositados en el mismo terreno que se le regalarán al comprador y adoquinado pago. Base, $ 18 v. c. pagaderos 50 por ciento al contado y 50 por ciento á un año con el 8 por ciento de interés.
EL DOMINGO 9 de Abril, á las 3 de la tarde, en el mismo terreno. Datos y planos, Corrientes 645.—J. A. Falbo. a1

LOS TERRENOS DE VILLATTE OLAGUER

EN OLIVOS

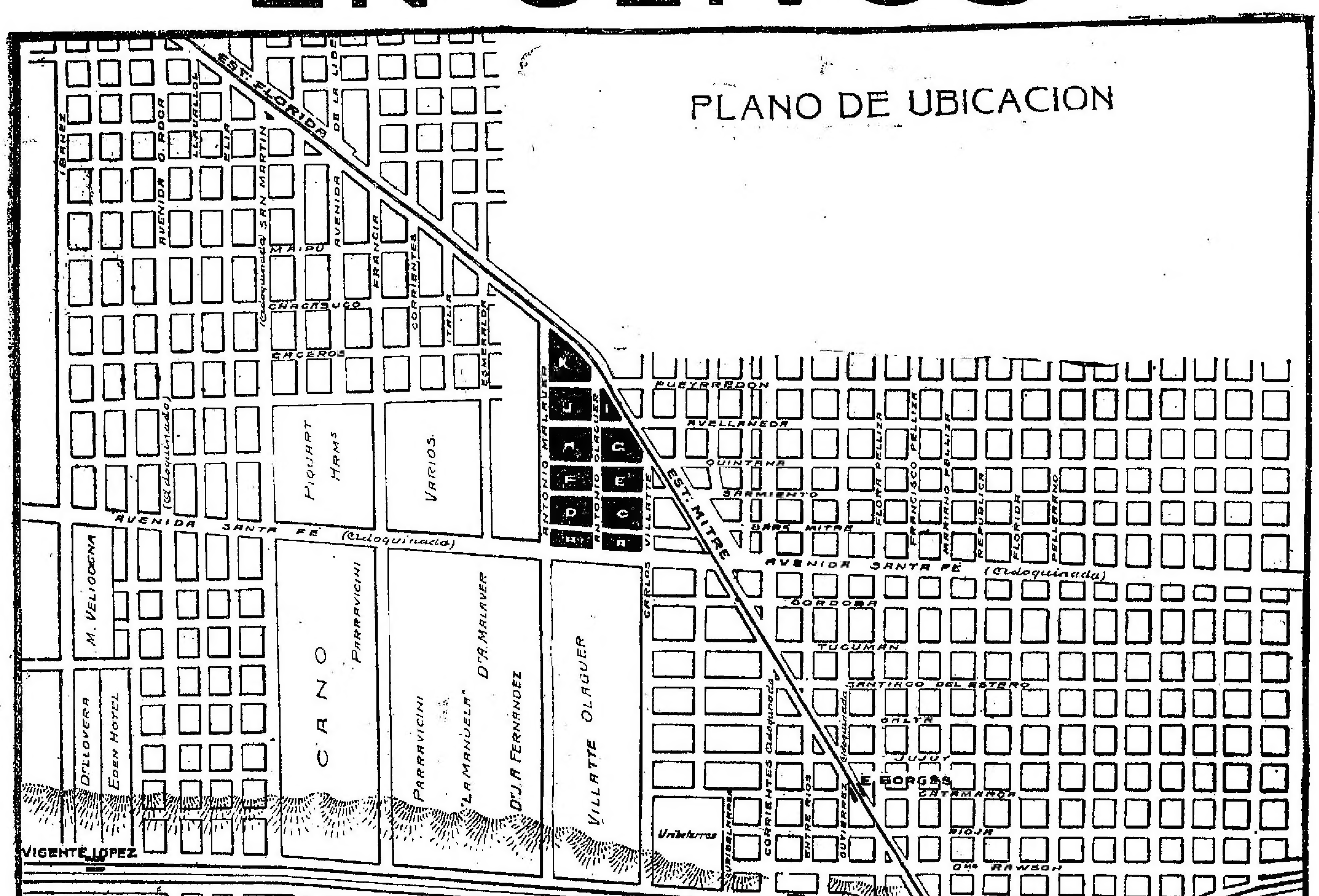

Sin base, en 60 mensualidades, sin interés

EL DOMINGO 9 DE ABRIL, A LAS 2 p. m.

BRAVO BARROS & Cía.

LOS TERRENOS de VILLAtte Olaguer. En Olivos. Sobre la estación Mitre y la Avenida Santa Fe. Once manzanas divididas en 361 lotes, en 60 mensualidades. Sobre la Avenida Santa Fe, hoy Centenario, adoquinada desde Buenos Aires hasta El Tigre, lindando con el andén de la estación Mitre, F. C. R., en el sitio más importante de Olivos y en el eje de los pueblos circunvecinos, Florida, Mitre, Borges, Olivos y Vicente López. Venta sin base, á tanto la vara cuadrada, en 60 cuotas que se abonarán en la forma siguiente: 4 de seña en el acto del remate; 8 al escriturar, dentro de los 60 días del remate y las 48 restantes en 48 mensualidades, sin interés, pagaderas del 1 al 10 de cada mes, en nuestro escritorio. Descuento de 15 ojo á los que abonen al contado.

EL DOMINGO 9 de Abril, á las 2 de la tarde, sobre los mismos terrenos. La Avenida Centenario, tiene luz eléctrica y en breve plazo el tranvía irá por ella, desde la capital hasta el Tigre. Hay 28 lotes con frente á esta avenida; el resto queda sobre el andén de la estación. Terrenos altos, parejos, con vista al Río de la Plata, especiales para casas de recreo, chalets, etc. Se entregarán medidos y amojonados, dentro de líneas municipales. Títulos perfectos. Escrituras por ante el escribano señor Isaac P. Márquez. El día del remate saldrá un tren especial de la estación Retiro (nueva) á la 1.40 con parada en Belgrano (R.) á la 1.50. Pídanse boletos, planos y demás detalles en nuestra casa, 351 San Martín 361 y Cabildo 1978.—BRAVO BARROS y Cía. m16

Arturo Barros & Cía.

EN

80 MESES
v5

Villa Numancia
v16a

1.000 LOTES y 250 1/4 de MANZANA A pocas cuadras de la estación Glew del ferrocarril del Sud y rodeando la estación del mismo nombre de la Compañía General de F. F. C. C. de la Provincia de Buenos Aires, ramal á La Plata, á sólo 45 minutos de la capital federal y 15 de Adrogué, el pueblo más aristocrático del Sur. El futuro de Villa Numancia será un nuevo centro de población progresista y comercial, su situación magnífica así lo hace prever; con vías de comunicación rápidas y lindando con el camino real de Avellaneda á San Vicente ó sea una avenida de cien metros de ancho, por la que existe una concesión de prolongación del tranvía eléctrico que llega á Adrogué para continuar hasta San Vicente con lo que se obtendrá el impulso y valorización de toda esta pintoresca y vecina región. Terrenos altos, lotes amojonados con calles abiertas y aprobación oficial de la subdivisión. La venta se realizará por lotes y cuartos de manzana en 80 mensualidades sin interés, con escritura inmediata por ante el escribano que en oportunidad se designará; 3 mensualidades en el acto del remate y 3 más al recibir la libreta dentro de los tres días, las subsiguientes se pagarán en el Banco de Galicia del 1 al 10 de cada mes. Bases, $ 1.50 por mes cada lote y $ 4 los cuartos de manzana. Descuento del 20 ojo por pago al contado.
EL DOMINGO 16 de Abril á las 2 de la tarde en los mismos terrenos con tren expreso gratis que saldrá de la estación Vélez Sársfield, á la 1 p. m., continuando con el saldo el lunes 17 á las 8.30 de la noche en nuestro salón de ventas. Pidan planos ó informes. Para los que deseen visitar los terrenos, habrá coches á disposición de los interesados desde la estación Glew, debiendo solicitar la órden correspondiente en nuestra casa. — Arturo Barros y Cía., San Martín 50.

EN EL CENTRO
v5

CUYO 1446 Y 1448. — EDIficio refaccionable en un precioso terreno. Ubicación altamente comercial y que puede producir muy buena renta en el estado actual.
EL MARTES 11 de Abril, á las 4, p. m., en nuestro salón de ventas. Base, pesos 150 vara cuadrada. Reconoce una hipoteca de pesos 33.000 oro ó sean pesos 75.000, á 7 años de plazo, con la cual cargará el comprador. Mide 13 varas de frente por 66.16 varas de fondo. Títulos perfectos. Seña 8 ojo. Comisión 2 ojo. Informes, San Martín 50. —Arturo Barros y Cía. m31

ISLAS
v5

ISLA SOBRE EL PARANA de las Palmas. Conocida por Archúa. Frente al canal Mitre en proyecto y al Miniand y rodeado por el Arroyo Largo. A plazos. 20 cuadras arriba de la Boca de Carabelas, con una superficie de 59 hectáreas, 19 áreas y 47 centiáreas, subdividida en tres fracciones iguales para ser vendidas con opción. La ubicación es inmejorable, á poca distancia del arroyo El Nogal, futuro puerto y mercado central del ferrocarril Central Argentino, como así mismo del Canal de Las Rosas, puerto en construcción de Escobar. La producción de la tierra es exuberante. Su monte lo constituyen de 30 á 50.000 sauces, 1.500 álamos de corte y 20.000 de 3 años. Los interesados que deseen visitar la isla pueden tomar el vapor "Norma" que sale del Tigre á las 8.30 a. m. los martes, jueves y sábados. Base, $ 140 la hectárea. Condiciones de pago: 1/3 parte al contado y el resto á 6 y 12 meses con el 6 por ciento de interés.
EL MARTES 11 de Abril, á las 4 de la tarde, en nuestro salón de ventas. Títulos perfectos y definitivos por ante el escribano señor Gil Castro, de Campana. Seña, 8 por ciento. Comisión, 2 por ciento. Pidan planos ó informes, San Martín 50.—Arturo Barros y Cía. m29

PETIT HOTEL y un TERRENO
v6

PETIT HOTEL — JUNCAL 3075 y terreno contiguo señalado con el número 3065, entre el bulevar Coronel Díaz y Billinghurst; á dos cuadras de la Avenida Santa Fe y en un barrio de indiscutible mérito por la suntuosa edificación que lo forma como también por su alta valorización. Pavimentos de primer orden, gas, luz eléctrica y agua corriente y demás detalles de los grandes centros. El hotelito se compone: la planta baja, de sala, escritorio, gran salón comedor con estufa y decoraciones, vestíbulo y sótano.
La planta alta de: Vestíbulo cerrado, 5 amplios dormitorios, toilette, 2 cuartos de baño con sus correspondientes instalaciones Construcción sólida, carpintería de cedro, y celosías en toda la casa. Base $ 32.000. 1/2 al contado y 1/2 á un año ó 2 años de plazo, con el interés del 7 ojo y garantía hipotecaria. Su terreno de 10x27 varas. Ad-corpus. Llave en mano.
Terreno lindero: Juncal 3065. Mide 10 varas por 40. Base $ 50 la vara cuadrada. Mitad al contado y mitad á uno ó dos años de plazo, con el interés del 7 ojo y garantía hipotecaria.
EL DOMINGO 9 de Abril á las 4 p. m., en las mismas propiedades. Visítese de 9 á 12 y de 1 á 5 p. m. Títulos perfectos. Seña 8 ojo. Comisión 2 ojo. Resultando más de un comprador, los títulos serán otorgados por los Sres. Molina y Villegas, Chacabuco 90. Informes, Arturo Barros y Cía, San Martín 50. a3

J. B. Coltella y Cía.
Florida 230

JUDICIAL — El 5 de Abril á las 2 p. m., en la misma propiedad, procederemos al remate de una finca ubicada en la calle Ecuador 379, 383 y 385, compuesta de 12.90 m. de frente al Este por 39.45 m. de fondo. Base: 80.000 $, de los cuales 50.000 en cédulas hipotecarias y 30.000 en hipoteca particular. La venta se efectuará por orden del apoderado del Banco de Italia y Río de la Plata, señor Alberto Areco, síndico liquidador del concurso formado á los señores Carlos Grittini y Cía., cuyos autos tramitan en el juzgado del doctor Juan B. Estrada, secretaría Victorica. Seña 8 ojo. Comisión 2 ojo á cargo del comprador. Más datos en nuestra casa, Florida 230.

JUDICIAL — LA PELUQUEría de la calle Entre Ríos 1046 y la casa de modas de la misma calle, número 1044. Por orden del señor Tomás Ochoa síndico liquidador del concurso formado á don Antonio Bonnano, cuyos autos tramitan en el juzgado del doctor Juan B. Estrada, secretaría Ramírez, procederemos
EL VIERNES 7 de Abril, á las 2 p. m., á la venta en remate de todas las existencias de dichas casas, cuyo detalle en parte, es el siguiente: armazones, sillones, espejos, sillas, cintas, corbatas, tiradores, gasas, galones, tul, plumas, formas de sombreros y otros muchos artículos que estarán á la vista el día del remate. Seña 30 ojo. Comisión 10 ojo á cargo del comprador. Por más datos, en nuestra casa, Florida 230.—

V. S. LOBATO & Cía.

La venta de

MAÑANA

Mar del Plata

Petit hotel nuevo, á una cuadra del Bristol, calle Buenos Aires (asfaltada) entre Belgrano y Moreno; la ubicación más valiosa é interesante de la aristocrática ciudad. Edificio de 3 pisos, bien construído, con materiales de primer orden, en terreno de 10 varas por 50. Base, pesos 90.000, pudiendo pagarse tercera parte al contado, tercera á un año y tercera á dos, con 6 o|o.

MAÑANA

á las 4, en nuestro salón, San Martín 42.

V. S. Lobato & Cía.

PETIT HOTEL NUEVO EN Mar del Plata. A una cuadra del Bristol, en el sitio más valioso é interesante. Calle Buenos Aires, entre Belgrano y Moreno. A las 20 varas de ésta. Base 90 000 pesos, pudiendo pagarse tercera parte al contado, tercera á un año y tercera á dos, con hipoteca al 6 por ciento, trimestres anticipados. Título perfecto. Llave en mano. Asfalto pago.

EL MIERCOLES 5 de Abril, á las 4, en nuestro salón, San Martín 42 Mide 10 varas por 50. El edificio recién terminado, con materiales de primer orden, consta de tres pisos.

PISO BAJO: Hall, salón, escritorio, comedor, antecomedor, toilette, invernáculo y jardín al fondo.

PRIMER PISO ALTO: cinco dormitorios y 2 baños.

SEGUNDO PISO: Al frente un departamento independiente con hall, 2 piezas grandes, una chica y baño y en otro grupo, dos piezas para servicio, cocina, antecocina, montaplatos y w. c. Hay una entrada especial para el servicio en subsuelo. El frente es imitación piedra, puerta de calle de roble y todos los detalles de las construcciones modernas. Puede visitarse en todo momento Seña 8 por ciento. Comisión 2 por ciento. Otros informes, pídanse en nuestra casa, San Martín 48 ó en nuestra sucursal en la rambla.—V. S. LOBATO y Cía. m18

CASAS

JUDICIAL — PROPIEDAD esquina, bulevar Honduras 1102 y 1108 esquina á Acevedo 1590. Ubicación importante y de mucho movimiento, lo que significa que cualquier clase de negocio que allí se radique, tendrá un fácil desenvolvimiento. Construcción sólida y prolija, con mucha amplitud y buena renta. Base, $ 20.666.67. Renta, 220 $ y todos los impuestos á cargo del inquilino, con contrato que vence el 1o. de Mayo de 1913. Título perfecto. Escrituras por la oficina del señor Agustín Roverano.

EL DOMINGO 9 de Abril, á las 4.30. Orden del señor juez doctor Nicanor González del Solar, secretaría del señor Jacinto Fernández, en la testamentaría de don Domingo Brignardello. Mide 20.16 metros (23.24 varas) á Honduras por 15 79 m. (18.23 varas) de fondo y frente á Acevedo, 11.77 m. (13 59 vs.) al costado Oeste y 16.86 m. (19.47 vs.) al Sur. El edificio consta de salón de negocio en la esquina con gran sótano, depósito, 4 habitaciones, baño y cocina. Cielos rasos de yeso, puertas exteriores de cedro, patio de ladrillos de máquina, frente imitación piedra y otros detalles que podrán apreciarse visitando la propiedad, lo que puede hacerse á cualquier hora. Se incluyen en la venta los armazones, mostradores, fideeras y la escalera para el sótano. Seña, 8 por ciento. Comisión, 2 por ciento. Informes, San Martín 48.—V. S. LOBATO y Cía. m31

MODERNA, DE ALTOS Y bajos. Victoria 2115 y 2117, entre Rincón y Pasco A una cuadra de Rivadavia y á 2 del Congreso. En una manzana de grandes propiedades en construcción y de hermosas casas nuevas. Para habitación y renta allí, donde la propiedad está llamada á dar el más alto rendimiento Base, $ 80.000, mitad al contado y mitad á seis meses de plazo, con 7 o|o Título perfecto.

EL JUEVES 6 de Abril á las 4 en nuestro salón San Martín 42. Mide 10 varas por 40.86. El edificio de construcción lujosa y muy buena distribución, consta de:

CASA BAJA (No. 2117), zaguán con zócalo de mármol y puerta de calle de hierro, amplio vestíbulo, sala, fumoir, gran comedor, 3 dormitorios, cuarto de baño con todos los servicios, una pieza más, cocina con económica, w. c. y baño y dos piezas en altos para el servicio.

CASA ALTA (No. 2115), puerta de hierro, zaguán con zócalo y escalera de mármol, vestíbulo, sala y escritorio al frente, fumoir, comedor, 3 dormitorios, cuarto de baño, una pieza, cocina, w. c. y baño y dos piezas en alto para el servicio, azotea.

Detalles: Cortinas metálicas en los balcones, cielorrasos decorados, carpintería de cedro, pisos de pino tea, instalación de luz eléctrica, servicio de agua caliente, patios de mosaico, celosías en todas las puertas, zócalos, cristales ingleses, etc. Puede visitarse. Seña 8 o|o. Comisión 2 o|o. Informes, San Martín 48.—V. S. LOBATO y Cía.

BULEVAR BOEDO 789 Y 791, entre Independencia y Estados Unidos. Posición importantísima y donde con toda actividad se desarrolla el comercio. Las construcciones modernas se suceden, dándole á esa avenida la presencia é importancia de las grandes arterias. Propiedad moderna, en cal, preparada para altos, que puede producir gran renta una vez hecha la planta alta. Base, $ 15.000. Título perfecto. Ad corpus.

EL DOMINGO 9 de Abril, á las 3 de la tarde. Mide 10 varas por 20. Tiene sala con puerta vidriera para negocio, 3 habitaciones más, una pieza para servicio en altos, cocina y w. c. Tirantería de hierro con galerías ya preparadas para la otra planta; cielos rasos de yeso, pisos de pino tea, puertas de cedro, cloacas, luz eléctrica, gas, aguas corrientes y afirmado pago. Reconoce un contrato de locación á razón de $ 150 mensuales, por dos años, que deberá respetar el comprador. Seña, 8 por ciento. Comisión, 2 por ciento. Informes, San Martín 48.—V. S. LOBATO y Cía. m31

AVENIDA VELEZ SARSFIELD 152 y 154 entre Patagones y Uspallata, en esa amplia avenida que es continuación de la de Entre Ríos y cuya importancia cada día se acrecienta por las grandes construcciones que continuamente se levantan. Buena casa para habitar y obtener además una alta renta, pues está lista para construirse la planta alta, para la que ya se ha adelantado el zaguán y las galerías. Consta también de un espléndido subsuelo que sirve tanto para ampliar el edificio de la planta baja, como para ser ocupado por un depósito, para lo que con preferencia sería solicitado en razón á la proximidad de la estación del ferrocarril de la Compañía General de B. A. Base, $ 20.000 incluso una hipoteca de 8 500 cédulas argentinas. El saldo, mitad al contado y mitad á un año, con 7 por ciento. Título perfecto. Ad corpus.

EL DOMINGO 9 de Abril, á las 2.30. Mide 10 varas por 20. Tiene frente moderno, con balcones y celosías, sala, 3 habitaciones más, pieza para servicio en altos, cocina y w. c. El subsuelo todo revocado y con piso de piedra, ocupa toda la extensión del terreno. Tirantería de hierro, cielos rasos de yeso, pisos de pino tea, patio de mosaico, puerta de cedro, etc. Puede visitarse. Seña, 8 por ciento. Comisión, 2 por ciento. Informes, San Martín 48.—V. S. LOBATO y Cía. m31

JUDICIAL — EN PALERMO Para habitación ó renta, Soler 1365, entre Malabia y Acevedo. La ubicación más interesante para familia, próxima á la Avenida Santa Fe y á la plaza Italia, en calle adoquinada y de muy buena edificación. Propiedad sólida y en buen estado. Base, $ 15.333.34 Título perfecto. Escrituras por la oficina del señor Agustín Roverano.

EL DOMINGO 9 de Abril, á las 5. Orden del señor juez doctor Nicanor González del Solar, secretaría del señor Jacinto Fernández, en la testamentaría de don Domingo Brignardello. Mide 8.66 metros (10 varas) por 32.73 metros (37.86 varas). Su edificio consta de sala, comedor, 4 dormitorios, cocina, w. c. y pieza para servicio en altos. Techos de azotea, cielos rasos de yeso, pisos de pino tea, primer patio de mosaico, con galería; segundo de baldosa, pozo semisurgente etc Puede visitarse. Seña, 8 por ciento Comisión, 2 por ciento Informes, San Martín 48. —V. S. LOBATO y Cía. m31

TERRENOS

IMPORTANTE. — DE ISLAS en las secciones 1a., 2a. y 4a. Todas bien ubicadas, de tierra alta y apta para cualquier clase de cultivo y plantaciones. La mayor parte con poblaciones nuevas y algunas con árboles frutales, álamos, sauces, mimbres, etc. Cruzadas casi todas por la red de canales que la casa Goedhart Hnos. debe construir por cuenta del gobierno de la provincia, que acortará distancias y valorizará la tierra. Venta á pagar tercera parte al contado, tercera á un año y tercera á dos años con hipoteca al 7 por ciento, á excepción de la isla de la sección 4a., cuya venta es al contado. Títulos perfectos. Escrituras dentro de los 30 días por la oficina del señor Antonio J. Márquez. La posesión se dará inmediatamente después de escriturar.

EL MIERCOLES 19 de Abril, á las 4 de la tarde, en nuestro salón de ventas, San Martín 42, venderemos las siguientes islas:

SECCION 1a.—Isla con frente al río de la Plata y al arroyo del Pajarito ó Dientudo, dividida en 19 lotes de 1 á 6 hectáreas más ó menos. Bases, desde pesos 250 hasta 2.000 $, según calidad y mejoras.

SECCION 2a.—Las islas números 68, 69 y 79, con frente al canal nuevo que une el Paicaraby con el Paraná Mini. Superficies de 43 á 62 hectáreas. Estas tres islas tienen poblaciones nuevas, zanjas y varias mejoras. Base, $ 350 la hectárea.

SECCION 2a.—Las islas número 158 y 159, con frente al arroyo Desengaño y al canal que se construirá por Joedhart Hnos. Superficies: 86 y 112 hectáreas. Tienen poblaciones nuevas, sembrados y plantaciones. Bases: $ 150 y 350 la hectárea.

SECCION 4a.—Lotes 69, 70 y 71. Con frente al arroyo del Mirador y á uno de los canales á construirse. Superficies: 55, 74 y 125 hectáreas. Tienen poblaciones y algunas plantaciones. Base, $ 150 la hectárea.

SECCION 4a.—Lotes 77 y 259 (dup) con frente al caudaloso río Paraná Pasaje, donde navegan buques de ultramar. Serán cruzados por el canal que hará la casa Serifia y Bungo, desde Las Botijas hasta el Paraná de las Palmas para establecer el nuevo "ferry-boat" que acortará el viaje á Buenos Aires en 4 horas. Superficies: 69 y 107 hectáreas. Hay poblaciones, zanjados, plantaciones, etc. Base, $ 150 la hectárea.

Tenemos folletos á la disposición de los interesados, con planos de ubicación, de división, detalle de las plantaciones, edificios, calidad de la tierra, horario de vapores, medios de visitarlas, bases, condiciones, etc. Pueden pedirse personalmente ó por correo á nuestra casa, San Martín 48 ó al señor Angel Biasoni, frente al canal San Fernando. En cada isla hay un cartelón indicador. Antes de visitar las islas debe pedirse un folleto. Seña, 8 por ciento. Comisión, 2 por ciento.—V. S. LOBATO y Cía. m31

ISLAS POR MENSUALIDADES, sobre el río Paraná y el arroyo Las Lechiguanas, frente á Ramallo, en el departamento de Gualeguay, provincia de Entre Ríos. Son 1.207 hectáreas, 71 áreas, 74 centiáreas, que corresponden al número 1 del plano oficial, divididas en 66 lotes de 10 á 30 hectáreas, de los cuales 18 dan frente al caudaloso Paraná y los demás al importante arroyo Las Lechiguanas. Está rodeada de islas pertenecientes á ricos propietarios que las conservarán sin subdividir de manera que presentamos una oportunidad que no se repetirá fácilmente. Tierra feraz, alta, aparente para cualquier plantación, lo mismo para la quinta de verduras y hortalizas que surtirán al Rosario como para alfalfares, agricultura, frutales ó forestales, etc. Son tierras destinadas á valorizarse enormemente tanto por su calidad superior como por su espléndida ubicación y fáciles medios de comunicación por agua y por tierra. Al frente el Paraná y á poco más de una legua las estaciones San Nicolás y Ramallo del ferrocarril C. A. Base, 80 centavos cada hectárea y por mes, durante 80 mensualidades, de manera que una quinta de 10 hectáreas importa 8 pesos mensuales, pudiendo abonarse al contado, previo un descuento de 20 o|o.

EL JUEVES 20 de Abril, á las 3 de la tarde, en nuestro salón de ventas, San Martín 42, venderemos la mencionada isla en lotes con opción á varios ó á todos. Se exigirán dos mensualidades como seña y nuestra comisión de 2 o|o sobre el importe de la venta en el acto del remate. Otras dos dentro de los 10 días, al entregarse la libreta. Los compradores podrán escriturar inmediatamente contra el pago de seis mensualidades más, de manera que en cualquier momento que hayan pagado 10 mensualidades tendrán derecho á escriturar. Los títulos son perfectos. Las escrituras que serán de cuenta del comprador se otorgarán por un escribano de la provincia de Entre Ríos que designará el vendedor. Las mensualidades se abonarán al Dr. Aldo Bonzi, en su escritorio Corrientes 459. La posesión se dará inmediatamente después de expedidas las libretas. Cada lote tendrá sus respectivos mojones. La entrega la hará el agrimensor señor Víctor Morgante. Para ver la isla, ir hasta Ramallo en tren ó vapor, de ahí hay una lancha denominada "Atir" que estará á disposición de los interesados, á razón de un peso por viaje y por persona ida y vuelta. Otros informes y planos, pídanse en nuestra casa, San Martín 48 ó al señor Angel Biasoni, en San Fernando (hotel frente al canal). —V. S. LOBATO y Cía. a10

MODERNA, BULEVAR MEDRANO 1548, entre Soler y Costa Rica. Linda casa para habitar, sobre esa interesante avenida, que cada día se embellece con nuevas construcciones de importancia. En barrio de familias, rodeada de tranvías, y en el centro mismo de Palermo. Edificación sólida y con detalles de prolijidad. Base, pesos 15.000, pudiendo pagarse el importe mitad al contado y mitad á seis meses con 8 por ciento. Título perfecto. Ad corpus.

EL DOMINGO 9 de Abril, á las 4. Mide 10 varas por 22.50. Tiene frente moderno con gran ventana-balcón y puerta de hierro forjado. Sala, 3 habitaciones más, pieza para servicio en altos, baño, cocina, w. c., lujoso vestíbulo, cielos rasos de yeso, pisos de pino tea, patio de mosaico y otros detalles que podrán observarse visitando la propiedad de 9 á 11 y de 1 á 4. Seña, 8 por ciento. Comisión, 2 por ciento. Informes, San Martín 48.—V. S. LOBATO y Cía. m31

JUDICIAL. LINDO TERRENO. Guanacache entre Tronador y Plaza, á 2 cuadras de la Estación Coghlan y á una cuadra de la Avenida Monroe, en barrio de edificación nueva y de mucho porvenir. Base $ 6.000. Título perfecto.

EL DOMINGO 9 de Abril á las 3. Orden del señor juez Dr. Nicanor González del Solar, secretaría del Dr. Alberto C. Oderigo en el juicio sucesorio de doña Avelina Ulúa de González. Mide 8.66 metros por 43.30 (10 varas por 50). Corresponde al lote 7 de la manzana 18. Linda con la esquina de Tronador y está cercado de alambre tejido. Seña 8 o|o. Comisión 2 o|o. Informes, San Martín 48.—V. S. LOBATO y Cía. a2

A UNA CUADRA DE SAN Juan. Matheu 1359, entre Cochabamba y Constitución. Un terreno de amplias dimensiones, con edificio antiguo que produce renta, en muy buena situación; con adoquinado, cloacas y demás adelantos de los buenos barrios. Base, pesos 18.000. Título perfecto. Ad corpus.

EL DOMINGO 9 de Abril, á las 3.30. Mide 10 varas por 60.50. Tiene dos piezas de material, 2 de madera y un galpón. Renta $ 120, con contrato que deberá respetar el comprador, al que le faltan 10 meses para terminarse. Seña, 8 o|o. Comisión 2 o|o. Informes, San Martín 48.—V. S. LOBATO y Cía. a2

UNA MANZANA EN BELGRANO. A largos plazos, limitada por los bulevares Cabildo y Federico Lacroze (antes Colegiales) y las calles 3 de Febrero y Esteco, las dos primeras con adoquinado pago y todas con veredas nuevas; dividida en 27 lotes cada uno de los que, dentro de poco, dará sitio á una construcción moderna que á la par de las que continuamente se edifican en ese hermoso paraje, contribuirá eficazmente á la valorización que recién se inicia, de ese hermoso y codiciado barrio. Las 13 varas de frente que tienen los lotes de centro de cuadra, como los fondos de 30 á 50 varas permiten desarrollar, lo mismo la casa baja con amplias habitaciones, como el más suntuoso petit-hotel. Sus cuatro esquinas y principalmente la situada en el cruce de los bulevares Cabildo y Colegiales con sus espléndidas dimensiones de 600 á 800 varas cuadradas se adaptan admirablemente para la edificación de grupos de pequeñas casas que darán el máximo de renta. Las condiciones de pago permiten adquirir con un desembolso insignificante de manera que, en este remate, se encuentra todo reunido; brillante ubicación, barrio de casas modernas, dimensiones excepcionales, grandes facilidades de pago y la seguridad absoluta en la valorización de esa zona. La venta es sin base pasando la hipoteca ya constituída.

EL DOMINGO 9 de Abril á las 4 en los mismos terrenos. Condiciones: Los compradores tomarán á su cargo la hipoteca de 25 á 40 pesos por cada vara cuadrada y pagarán al contado en el acto de la escrituración la diferencia que resulte. El importe de la hipoteca de cada lote se dividirá en 3 cuotas iguales con vencimiento al 23 de Enero de 1912, 1913 y 1914 al 7 por ciento de interés por trimestres anticipados, pudiendo chancelarse antes del plazo con pérdida de un trimestre. Las escrituras serán otorgadas por la oficina del escribano señor Carlos de la Torre. Los títulos son perfectos y pueden revisarse en cualquier momento. Seña 8 o|o. Comisión 2 o|o. Informes, planos y planillas de hipoteca pídanse en nuestra casa San Martín 48.—V. S. LOBATO y Cía.

F. P. Bollini & Cía.

SEMANALES — Los LUNES caballos, carruajes, guarniciones, aves. —LOS JUEVES, muebles varios. Los MARTES y SABADOS, plantas; á las 2 p. m. HIPOTECAS.—BOLIVAR 160.

COMO JUDICIAL — CASITA en Villa Urquiza, calle Achega entre Quesada y Congreso, á una cuadra de la Avenida Constituyentes y 5 de Triunvirato. Edificio moderno, compuesto de 2 piezas, galería y demás comodidades. Base ínfima, las 2|3 partes de su tasación, $ 4 027 93.

EL DOMINGO 16 de Abril, á las 3 de la tarde, sobre la misma. Terreno mide 7.80 metros de frente al SO. por 31.85 metros de fondo en el costado SE. y 32.02 metros en el del NO. ó sean 249.10 metros cuadrados. Seña, 8 por ciento. Comisión, 2 por ciento. Datos, Bolívar 160.—F. P. Bollini y Cía. a4

MUEBLES! — BUENOS juegos de sala en estilo Luis XV, lampás de seda y velours de Génes, espejos, cortinados, cuadros, columnas, mesas de centro y fantasía, dormitorios en varios estilos, comedores, sillas de Viena y vaqueta, juegos de vestíbulo, perchas paragüeras, bibliotecas, escritorios americanos y ministro, sillas de fantasía, chaisse-longues, sofás Luis XV, guardarropas roble y cedro, roperos, lavatorios, cómodas, camas, heladeras, mesas de comedor y luz, relojes pared, etc., objetos de metal y cristal, artefactos para gas y luz eléctrica. Se rematarán.

EL JUEVES 6 de Abril, á las 2 de la tarde, en nuestra casa, Bolívar 160. Comisión al comprador 10 por ciento. —F. P. Bollini y Cía. a2

UN BILLAR COMPLETO con tacos, taquera y bolas. Se rematará.

EL JUEVES 6 de Abril, á las 2 de la tarde, en nuestra casa, Bolívar 160. Comisión al comprador, 10 por ciento. —F. P. Bollini y Cía. a2

MUEBLES IMPORTADOS, por Maple, rico aparador, mesa centro, vitrine, sillas, sillones, sofá, columnas, mesa comedor de manivela, toda de marquetería é incrustaciones, buena alfombra Asmints, macetas, mayólicas, etc. se rematarán.

EL JUEVES 6 de Abril á las 2 p. m. en n|casa, Bolívar 160. Comisión 10 por ciento.—F. P. Bollini y Cía. a4

PIANOLA EN PERFECTO estado con 100 piezas seleccionadas, se rematará.

EL JUEVES 6 de Abril á las 3 p. m., en n|casa, Bolívar 160. Comisión, 10 por ciento.—F. P. Bollini y Cía. a4

Laudelino Márquez

ALVAREZ THOMAS Y EL Cano, á 100 metros de la primera, tres notables terrenos sobre el bulevar El Cano entre Giribone y Charlone, de 463 á 569 varas cuadradas; dada su ubicación y dimensiones por estar los tres lotes unidos, se adapta para una gran fábrica ó para casas para renta, rodeados de una edificación moderna y compacta y de las Avenidas Alvarez Thomas, Triunvirato y Forest, teniendo los tranvías 88, 96 y 97 del Anglo-Argentino y el de Lacroze que va á Villa Urquiza, poniéndolos en comunicación con todos los puntos de la capital; es el paraje más importante de Villa Ortúzar y de mayor porvenir. Los interesados deben visitar previamente dichos terrenos para comprobar lo manifestado.

EL DOMINGO 9 de Abril, á las 3 de la tarde, los remataré en 30 mensualidades, sin interés á tanto la vara cuadrada, entregando los compradores tres mensualidades en el acto del remate más el 2 por ciento de comisión y dentro de los ocho días de la venta tres mensualidades más para obtener el título provisional; á las 12 pagas se otorgarán las escrituras definitivas por ante los escribanos Roverano, Lupi y Blanco, Rivadavia 961. Las 24 mensualidades restantes se abonarán del 1 al 10 de cada mes en el Banco de Galicia y Buenos Aires. Planos y datos, San Martín 142.—Laudelino Márquez, U. T. 2612 (Avenida). a2

CABILDO, GUTEMBERG Y Dorrego, entre estas tres importantes avenidas, un lindo terreno con frente á la calle 11 de Septiembre entre Dorrego y Estados, de 10v39 de frente por 32v28 de fondo, entre edificios de importancia y único sin edificar en la cuadra, sin entrar en mayores comentarios porque así lo justifica su notable ubicación.

EL DOMINGO 9 de Abril, á las 3.30 de la tarde, lo remataré sin base y á tanto la vara cuadrada al contado. El comprador entregará 8 por ciento de seña y 2 por ciento de comisión. Datos, San Martín 142.—Laudelino Márquez, U. Telefónica 2612 (Avenida) a2

Luis A. Sivori

JUDICIAL — ESTADOS Unidos 4229, entre Mármol y Muñiz. Casa en terreno de dimensiones especiales, para edificar. Juez, doctor Julián V. Pera, secretaría Enrique A. Peña, testamentaría de doña Josefa Gongono de Cóppola. Base: 2|3 partes de su tasación, $ 5 490.92.

EL DOMINGO 16 de Abril, á las 5 p. m., en la misma propiedad. 8.66 metros por 17.32 metros de fondo costado Oeste y 17.74 metros en el Este y 8.70 metros en el contrafrente. Superficie: 152.16 metros. Compuesta de 2 habitaciones de material, con patios de ladrillo, techos de cinc, cielos rasos de yeso, cocina, w. c., etc. Seña, 8 o|o. Comisión, 2 o|o á cargo del comprador. Más datos, San Martín 22. a2

O. E. ACCAME

490—Reconquista—490

CHALET EN FLORES, DEL señor Torino, "Richards Remembrance", Méndez de Andés 1851, entre Avenidas Boyacá y Bella Vista. Base: 15.000 $, á largos plazos. Planta baja: jardín al frente, salón, amplio comedor, cocina y demás dependencias. Planta alta: 3 dormitorios, baño completo, y gran terraza. Frente de estilo, persianas y carpintería de cedro, tea, yeso decorado, galería, azulejos, mosaicos, mármoles, vitraux, aguas corrientes y adoquinado pago. Visítese. Datos, O. E. Accame.

EL DOMINGO 9 de Abril á las 4. a2

Publio C. Massini & Cía.

CASAS

PARA HABITAR—A LARGOS plazos. Billinghurst 843 entre Lavalle y Tucumán, frente al Oeste, muy buen barrio, adoquinado al frente, cloacas y todos los adelantos. Barrio puramente de familias. Buena propiedad, amplia, mide 10 varas de frente por 55.07 de fondo, en un costado y 54.03 en el otro (ad-corpus). Consta de sala, 6 dormitorios, comedor, zaguán, baño y todas las dependencias. Frente moderno, con balcón elegante todo en perfecto estado. Llave en mano. Base pesos 37.000, incluyendo en esta suma pesos 14.000 en cédulas serie L, debiéndose abonar el excedente mitad al contado y mitad á uno ó dos años de plazo, con garantía hipotecaria y 7 o|o de interés.

EL DOMINGO 16 de Abril á las 4 p. m., en la misma propiedad, venderemos esta buena casa, que recomendamos la visiten de 3 á 5 p. m. Títulos perfectos. Seña 8 o|o. Comisión 2 o|o. Informes en nuestras oficinas, San Martín 81.—Publio C. Massini y Cía. a1

DOS CASAS EN FLORES — Argerich entre bulevar Avellaneda y San Eduardo, á 1 cuadra del tranvía eléctrico y del adoquinado por Avellaneda, 4 cuadras de Gaona y 4 de Rivadavia, lo que significa en el barrio más importante y de más porvenir de Flores. Son dos casas recién construídas, compuesta cada una de balaustrada de material y reja al frente, sala, escritorio, comedor, 3 dormitorios, baño, cocina, w. c., y todas las dependencias. Edificada con materiales de primer orden, carpintería de cedro, cielos rasos de yeso, galería, celosías, etc. Base $ 18.000 cada propiedad. Mide una 11.15 varas de frente por 59 de fondo y otra de 11.15 varas por 55 (ad corpus.)

EL DOMINGO 9 de Abril á las 4.30 p. m. en las mismas propiedades, venderemos estas dos buenas casas que recomendamos. Título perfecto. Escrituras ante el señor Francisco Argerich. Seña 8 o|o. Comisión 2 o|o. Más datos en nuestras oficinas, San Martín 81.—Publio C. Massini y Cía. m30

JUDICIAL — BERMEJO 879 al 81, entre Viamonte y San Luis. Muy buen barrio, de familias, á 1 cuadra de la avenida Córdoba y dos de Pueyrredón y Lavalle. Edificio antiguo, mide 8.66 metros de frente al Oeste por 28.35 metros de fondo, (ad-corpus) Venta por orden del juez doctor Arturo Seeber, secretaría del doctor Amoedo, en los autos sucesorios de doña Rosa Semino. Linda al Oeste con la calle Bermejo, al Este con Pascual Espinedi, al Norte, Jerónimo de la Serna y al Sur con Tomás Pagano. Tasación $ 19.641. Base, 2|3 partes de su tasación ó sean $ 13.094 moneda nacional.

EL DOMINGO 9 de Abril á las 3 p. m. en la misma propiedad, venderemos esta buena casa ubicada en muy lindo barrio. Títulos perfectos y se encuentran agregados en los autos. En el acto del remate exigiremos 8 o|o de seña sin excepción y el 2 o|o de nuestra comisión. Más datos en nuestras oficinas, San Martín 81.—Publio C. Massini y Cía. m31

MAÑANA

A las 3 p. m.

EN NUESTRA CASA

Las chacras de la Pampa

EN 80 MENSUALIDADES

Publio C. Massini & Cía.

CHACRAS DE 50 HECTÁREAS á pagar por mensualidades, tierra de la mejor calidad para agricultura y ganadería 96 chacras de 500.000 metros cuadrados cada una ó sea 50 hectáreas, con base de $ 15 por mes cada chacra pagadera en 80 mensualidades, todas con frente á calles y caminos de las secciones más próximas y más ricas de la Pampa Central, sección IX, fracción D, mitad Sur del lote 17, parte de la estancia que fué del doctor M. Ugarte, lindando con el importante establecimiento del doctor Juan Larraburu, doctor Bernardo Ader y herederos de Manuel Susa. Distan 8 leguas de General Acha, importante población y estación del F. C. S., de todos conocido y en breve tendrá otro ferrocarril mucho más próximo. La venta es con opción de un lote á cuantos quieran y estos se entregarán medidos y amojonados. Excusado sería decir que se trata de un negocio serio, y la subdivisión de 50 hectáreas obedece á que entendemos que á estas distancias menores fracciones de tierra son inutilizables.

EL MIERCOLES 5 de Abril á las 3 p. m. en nuestra casa, San Martín 81, venderemos, estas chacras con la base de $ 15 por mes cada 50 hectáreas, dándose la posesión inmediata á todo el que lo solicite y sin más desembolso que 2 mensualidades de garantía en el acto del remate y 2 más al retirar el título provisional. La escritura definitiva se otorgará cuando se hayan pagado 30 mensualidades, ó á todo el que las anticipe sin descuento alguno, el que prefiera pagar el total al contado gozará de un descuento del 15 o|o, recibiendo en seguida su escritura libre de todo gravamen, por ante el escribano, Rodolfo F. Bernardo, avenida de Mayo 605. Los que quieran visitar estas chacras pueden hacerlo por General Acha, en el hotel Apolo, hay carruajes y en el lote lindero al campo en la casa de negocio El Carancho de don Lucas Vázquez, encontrarán alojamiento barato, nosotros proporcionaremos pasajes de ferrocarril ida y vuelta á mitad de tarifa. Nuestra comisión de 2 o|o es á cargo del comprador. Planos y más datos en nuestras oficinas, San Martín 81.—Publio C. Massini y Cía. f24

EN BARRACAS AL NORTE —Avenida Suárez 1756, entre Herrera y Universidad, muy buen barrio, central, con tranvía al frente, y líneas próximas en todas direcciones. A una cuadra de la escuela normal núm 1 y de la plaza Vértiz á dos cuadras de la Avenida Montes de Oca, y á 10 minutos de la plaza de Mayo. Buena propiedad, en perfecto estado para ser habitada. Consta de sala, comedor, 7 habitaciones, dos amplios patios, galerías, obras de salubridad, luz eléctrica, celosías, mosaicos, baño y todas las dependencias. Toda edificada con materiales elegidos y sin economías de ningún género. Desocupada, llave en mano. Mide 12 varas de frente por 50 de fondo (ad-corpus). Base, $ 33.000. Reconoce una hipoteca de $ 18.000 en cédulas argentinas que el comprador tomará á su cargo en la forma y estilo de plaza, abonando el excedente al contado.

EL DOMINGO 9 de Abril, á las 3 de la tarde, en la misma propiedad, venderemos esta buena casa, que recomendamos la visiten, pidiendo las llaves al lado, aunque estará abierta todos los días de 9 á 11 y de 2 á 5 p. m. Títulos perfectos. Seña, 8 por ciento. Comisión 2 por ciento. Informes en nuestras oficinas, San Martín 81.—Publio C. Massini y Cía. m28

COMO JUDICIAL — ZELAYA 31. Entre Bermejo y Anchorena, muy buen barrio, á 5 cuadras de la estación del Once, 3 cuadras de las avenidas Córdoba y Pueyrredón. Barrio de primer orden, con afirmados, tranvías, luz, etc. Buena propiedad en perfecto estado de conservación, y su edificio consta de sala, 6 habitaciones principales, cocina y dependencias. Mide 10 varas de frente por 54 de fondo, (ad-corpus). Venta resuelta, por división de condominio, con la ínfima base de $ 22.000, pagadero mitad al contado y mitad á un año de plazo con 7 por ciento de interés.

EL DOMINGO 9 de Abril á las 4 p. m. en la misma propiedad, venderemos esta buena casa perfectamente ubicada. Títulos perfectos. Seña 8 o|o. Comisión 2 o|o. Informes en nuestras oficinas, San Martín 81.—Publio C. Massini y Cía. m21

ENTRE RIOS, ENTRE PROGRESO y Armonía.—Lo más importante de esa gran avenida. Notable para una construcción de renta. Amplio terreno de 21.17 varas de frente, 73.43 en un costado, 73.78 en el otro, teniendo un martillo á su favor que empieza á las 46.09 varas y tiene 25.69 varas por 10, teniendo en el contrafrente 31.17 varas (ad-corpus). A una cuadra del bulevar Brasil, próximo á la estación Constitución, entre grandes fábricas y almacenes, lo mejor de ese populoso é importante barrio. Venta por división de condominio con la definitiva base de 65 $ la vara cuadrada, á pagarse tercera parte al contado, tercera á 6 meses y tercera á un año con 6 por ciento de interés y garantía hipotecaria. Recomendamos este negocio, pues lo creemos excelente, por estar ubicado en una de las calles más comerciales.

EL MIERCOLES 26 de Abril, á las 3 de la tarde, en nuestra casa, San Martín 81, venderemos esta propiedad que no necesita comentarios. Títulos perfectos. Seña, 8 por ciento. Comisión 2 por ciento. Más datos, en nuestras oficinas.—Publio C. Massini y Cía. a4

TERRENOS

En HAEDO — A 8 CUADRAS al Norte de la estación. Una espléndida quinta con 67.500 varas cuadradas Es conocida por de Bianchi. Tiene un buen edificio principal, compuesto de 9 habitaciones, cocheras, caballerizas, molinos, tanques, gran cantidad de árboles frutales y forestales. El punto más alto y lindo de todo Haedo, entre hermosas quintas y al lado del jardín del señor Basso Por un extremo del terreno, el costado SE. dista el bulevar Gaona de 30 metros. Es una fracción que se presta tanto para hermosa casa-quinta de veraneo, como para especular sub-dividiendo en lotes y vendiendo en mensualidades. Está desocupada y se vende llave en mano. Venta sin base á tanto la vara cuadrada, incluyendo todas las construcciones, plantaciones y todo lo adherido al suelo pagadero así: Reconoce una hipoteca de $ 57.000 debiendo abonarse en cuotas iguales que vencen el 10 de Febrero de 1912 é igual fecha en 1913 con 7 o|o de interés, el excedente al contado.

EL SABADO 8 de Abril á las 3 p. m., en nuestra casa, San Martín 81, venderemos esta buena quinta, que recomendamos la visiten, pues es conocida por todos los cocheros. Títulos perfectos. Seña 8 o|o. Comisión 2 o|o. Más datos en nuestras oficinas, San Martín 81.—Publio C. Massini y Cía. m25

DE ESPECULACION — 7 cuadras de la Estación San Justo.—440.628 varas cuadradas divididas en 4 fracciones: 3 de 7.000 varas cuadradas cada una y una de 380.000 varas cuadradas. A 1 cuadra justa del bulevar Provincias Unidas que tiene concedida una línea del eléctrico hasta los Mataderos. Lindando con el centro del pueblo, sobre la parte más edificada y con frente á calles perfectamente abiertas y abovedadas, alambrados por todos sus costados. Es una buena fracción que se presta especialmente para subdividirla y venderla en pequeños lotes por mensualidades, teniendo la seguridad de que daría óptimos resultados, pues todos conocen lo solicitados que son los terrenos en esas inmediaciones. El tranvía eléctrico concedido á los Mataderos, dará gran importancia á esta zona, y el precio que hoy se pague se verá quintuplicado dentro de breve tiempo. Venta liberal, con la ínfima base de 65 centavos la vara cuadrada, las fracciones chicas y 40 centavos la mayor, pagaderos así: La fracción mayor reconoce una hipoteca de pesos 120.000 pagadera, $ 30.000 el 20 de Diciembre de 1911 y $ 90.000 el 15 de Diciembre de 1912 con 6 o|o de interés, el excedente deberá abonarse al contado. Las fracciones chicas se pagarán mitad al contado y mitad á un año con 6 o|o de interés.

EL SABADO 8 de Abril á las 3 p. m., en nuestra casa, San Martín 81, venderemos esta valiosa fracción, que resultará un excelente negocio para quien la adquiera. Recomendamos la visiten, linda al Norte con Alejandro Cernadas y pueblo, al Sud con herederos de Labigiioli, al Este con Rodríguez y al Oeste con Estefanía E. de García. En la estación San Justo habrá permanentemente un carruaje que conducirá gratuitamente á los interesados hasta las fracciones en venta. Títulos perfectos. Escrituras ante los señores Marchese, Noseda y Jones, Av. de Mayo 650. Seña 8 o|o. Comisión 2 o|o. Más datos y planos en nuestras oficinas, San Martín 81.—Publio C. Massini y Cía. m29

CAMPOS

EN LA SECCION SEGUNDA de la Pampa. A largos plazos. 5.000 hectáreas en la región del trigo, del lino, avena ó cebada á 5 leguas de la estación Castex y á 3 1|4 al Sur de Boeuf (F. C. O.) rodeadas de colonias, donde el loteo en fracciones de 50 á 100 hectáreas daría un espléndido resultado. El campo en venta es uno de los mejores de esa rica zona y comprende el establecimiento 12 de Enero que aún cuando tiene mejoras por valor de más de 80.000 pesos no se tendrán en cuenta para la venta. Se trata de liquidar en un solo lote, porque su dueño no puede dedicar al establecimiento su atención personal. Base, $ 45 la hectárea, cantidad que no representa la mitad del valor de la tierra sin mejoras. Lo que exceda de la base es lo único que se exigirá al contado y, esto mismo, previo acuerdo, puede ser facilitado. Título perfecto.

EL MIERCOLES 19 de Abril, á las 3 de la tarde, en nuestra casa, San Martín 81. Las 5.000 hectáreas corresponden á la mitad Sur del lote 11, fracción A, sección 2a. Todo su perímetro está alambrado y su interior dividido en 12 potreros entre grandes y chicos. A excepción del costado Sur, cuyos alambrados son medianeros, los demás son propios. Hay cuatro molinos en perfecto estado y dos tanques australianos de 300.000 litros cada uno. Además un pozo calzado. El agua es dulce y se encuentra desde 10 metros. El campo es ligeramente ondulado y no tiene tosca en ninguna parte. Hay como 1.600 hectáreas aptas para alfalfar en tierra que ha sido arada. Hay un monte de coldenes grandes de 100 á 120 hectáreas. Todo el resto del campo es limpio. Monte de frutales y profusión de árboles nuevos, paraísos, plátanos, álamos de varias clases, sauces, variedad de frutales escogidos de casa de Peluffo, parque inglés y huerta, rodeados de alambre tejido y una gran pileta de natación de material y portland de 100.000 litros que sirve de tanque distribuidor por miles de metros de cañerías. Edificio principal nuevo de material con cinco grandes piezas y cocina, sobre un corredor de 27x3,50 metros. Baño con instalaciones completas y servicio de cloacas y agua caliente y fría. Departamento para servicio en chorizos y techos de hierro, con 8 piezas. Otros departamentos para peones con 3 piezas y cocina. Un gran galpón de material de 9 por 20 metros, otro más grande de hierro. Varios galpones secundarios, dos aljibes muy grandes, despensa, bodega, carnicería, cochera para 3 coches, carpintería, herrería, cuarto de guarniciones, cuarto para el motor, baño para servicio, varios puestos, bebidas de hierro, corrales bretes, bañadero para ovejas en material y portland y mil detalles de un establecimiento.

Condiciones de pago: El comprador podrá tomar en hipoteca hasta 45 $ por hectárea que importa la base (su equivalente en francos) hasta 9 años de plazo, al 7 por ciento si la toma por un año, al 7 1|2 si la toma por dos y al 8 por ciento si la toma por tres ó más, pagadero por semestres anticipados, pudiendo cancelar en cualquier momento antes del plazo con pérdida de un trimestre. El excedente de la base al contado. La posesión se dará inmediatamente después de escriturar, pero si el comprador lo prefiere podrá dejarlo arrendado al propietario actual hasta el 31 de Diciembre próximo á razón de $ 3.50 la hectárea. Aún cuando está más cerca de Boeuf debe visitarse por Castex donde habrá coche á la llegada de los trenes que salen del Once, los martes, jueves y sábados á las 8 de la noche y llegan á Castex al siguiente día á las 9.50. Los interesados podrá pernoctar en el establecimiento sino prefieren volver á Castex en el día. Seña 8 por ciento. Comisión 2 por ciento. Otros informes y planos, pídanse en nuestra casa, San Martín 81.—Publio C. Massini y Cía. m29

AL SUR DE VILLA MERCEDES, provincia de San Luis, departamento de Pedernera 11.700 hectáreas más ó menos en 4 lotes de 3.115 á 2.753 hectáreas cada uno, parte del campo conocido por La Felicidad, entre dos líneas del F. C. O., á 4 1|2 leguas de la estación Nueva Galia y estación Fortuna del F. C. O. y á menos distancia de la estación Anchorena, F. C. O. Muy buen campo, próximo al pueblo Anchorena. Linda al Norte con Raquileo, de Bartolomé Ginochio; al Sur, con La Verde, de Tomás Gómez; al Este, con Anchorena de Madariaga; al Noroeste con el doctor Molin y al Sudoeste con los mismos vendedores. Tiene alambrados y poblaciones de alguna importancia. Venta decidida, con la ínfima base de $ 18 la hectárea, á pagarse una tercera parte al contado, tercera á un año y tercera á dos años de plazo con garantía hipotecaria del mismo campo y el 7 por ciento de interés anual. Títulos perfectos. Las escrituras se otorgarán ante el escribano doctor Mario Novaro.

EL MIERCOLES 19 de Abril, á las 3 de la tarde, en nuestra casa, San Martín 81, venderemos este campo sobre cuyo porvenir no es necesario hacer comentarios, pues es notoria la importancia y progresos que ha tomado esa zona en estos últimos años. Aquella es la zona de los grandes establecimientos y donde nadie vende. Para visitar el campo por la estación Fortuna, donde encontrarán los medios de llegar al campo en poco tiempo. El mayordomo de La Felicidad, dará á los interesados los datos que puedan desear y las facilidades posibles. Seña, 8 por ciento. Comisión, 2 por ciento. Más datos y planos, en nuestras oficinas, San Martín 81.—Publio C. Massini y Cía.

UNA PRIMICIA — EL PRIMER campo al Sur, con riego que sale á la venta en el Neuquén. Loto 9, sección 1a., lindando con el ejido del pueblo de Neuquén, capital del territorio, con una sucursal del Banco de la Nación, juzgado federal y mucho comercio. Comprende toda la extensión que el gobierno ha reconocido con derecho de agua, habiéndola calculado en 889 hectáreas, el campo está cruzado por la prolongación del ferrocarril del Sud á Chile, ésta será indudablemente la gran vía de comunicación con esa República, la línea penetra al campo en el kilómetro 5|500 y sale al kilómetro 9, desde la estación Neuquén, habiéndose establecido en esos puntos pasos á nivel; en el kilómetro 12, sobre la vía, ya terminada, se encuentra la primera estación, en la línea á Chile y en el kilómetro 7, es decir casi en el radio del campo se ha reservado terreno para establecer una parada del ferrocarril; el canal principal está completamente terminado y cruza al campo por el medio, y 4 canales secundarios en parte ya terminados, por el Gobierno Nacional, permiten el riego á las 889 hectáreas, concedidas para rogar por las oficinas técnicas oficiales. El título de agua está ya extendido oficialmente, son los campos de porvenir en el país, la viña se producirá allí aun mejor que en Mendoza, según opinión de técnicos eminentes que lo han visitado.

EL MIERCOLES 19 de Abril, á las 3 p. m., en nuestra casa, San Martín 81, venderemos estas 889 hectáreas, para facilitar su adquisición se ha subdividido su superficie, con derecho de aguas en fracciones de 10 á 20 hectáreas, todas con calles de acceso á la parada del ferrocarril. La venta es sin base, al mejor postor, pagadero tercera parte al contado, tercera parte á un año y tercera parte á dos años con pagarés hipotecarios y 6 por ciento de interés y ofrecemos pasajes de ida y vuelta al Neuquén con el 50 por ciento de la tarifa, facilitando así la manera de visitarlo. Tenemos fotografías, planos, mapas é infinidad de datos para la mejor forma de ilustrar al criterio de los interesados. Debe tenerse presente que 10 hectáreas con riego equivalen á 100 del mejor campo que no las tengan. Escrituras ante el señor José F. Buttini. En el acto del remate exigiremos el 8 por ciento de seña y el 2 por ciento de comisión como es de práctica.—Publio C. Massini y Cía.

CHACRA EN NAVARRO — F. C. Sud—A 20 cuadras de la estación Navarro é igual distancia del F. C. Trocha Angosta, 50 hectáreas de campo riquísimo, alambradas por todos sus costados con 6 hilos. Tierra riquísima, especial para todo cultivo: tiene tres y media cuadras alfalfadas de tres años y 10 cuadras de avena y además gran cantidad de frutales y forestales. Tiene también buenas poblaciones, un gran galpón de fierro, pozos, jagüeles, etc. Linda al Norte con Laureano Rocha, al Sud con los terrenos que fueron de Coria, al Este con Rocha y al Oeste con Catalina Landaburu de Lardapide. Venta con la ínfima base de $ 350 la hectárea, pagadera mitad al contado y mitad á 6 meses de plazo sin interés.

EL SABADO 8 de Abril á las 3 p. m., en nuestra casa, San Martín 81. Para visitarla, preguntar por la chacra de Gaspar Mariani, pues todos los cocheros la conocen. Títulos perfectos. Seña 8 o|o. Comisión 2 o|o. Informes y planos en nuestras oficinas, San Martín 81.—Publio C. Massini y Cía. m25

CAMPO EN CHACABUCO.—238 hectáreas, 65 áreas 53 centiáreas, á una y media legua de la estación Membrillar y O'Higgins, del ferrocarril Pacífico. Tierra riquísima de primera calidad, con pastos ricos y tiernos, agua buena á 4 metros, campo alto y parejo. La esquina Norte del campo, la corta el canal del Norte, dejando separada una fracción como de 30 hectáreas, la cual una vez llevada á término esta obra, puede subdividirse en pequeños lotes, pues pueda á dos cuadras de un puerto. Tiene unas importantes poblaciones de material y barro, galpones y está alambrado en todo su perímetro. Base $ 300 la hectárea. pudiendo el comprador cargar con una hipoteca por $ 50.000, que vence el 1o. de Diciembre de 1912, con 9 o|o de interés, pagadero por semestres vencidos.

EL MIERCOLES 26 de Abril á las 3 p. m. en nuestra casa, San Martín 81, venderemos este campo, en la seguridad de que el que lo adquiera hará un brillante negocio, pues rara vez salen á la venta campos de esta calidad y extensiones y á 5 horas de la capital. Títulos perfectos. Los que quieran revisarlo podrán dirigirse en Chacabuco al señor Andrés de Vera. Seña 8 o|o. Comisión 2 o|o. Más datos y planos en nuestras oficinas.—Publio C. Massini y Cía. a4

Tomás F. Blanco & Cía.

Socios Tomás F. Blanco y Manuel Alvarez Drago—San Martín 32, U. T. 1768 (Avenida) y Rivadavia 6889, U. T. 308 (Flores).

EN FLORES — A PLAZOS, Dos preciosos terrenos, calle Granaderos entre Tramway y Páez. Sin base. Miden 10 varas de frente por 40 varas de fondo. Cercados por edificios, á un paso de Boyacá, con tranvía eléctrico, entre casas-quintas. Aparentes para un chalecito. Datos, Tomás F. Blanco y Cía.

EL DOMINGO 9 de Abril, á las 2 p. m. a2

SOBRE LA Avda. RIO IV — Hermoso terreno, calle Picheuta entre Río IV y Convención, frente al Este. Sin base. Mide 10 varas de frente por 45 varas. Cercados por edificios, á pocas varas de esa avenida importante, donde la edificación moderna está invadiendo ese barrio; tiene afirmados y tranvía á todas direcciones. Datos, Tomás F. Blanco y Cía.

EL DOMINGO 9 de Abril, á las 5 de la tarde. a2

EN FLORES — A PLAZOS Hermoso terreno, calle Caracas entre Vírgenes y Monte Egmont. Sin base. Mide 9.24 por 61 varas de fondo, con árboles frutales, en barrio que se levantan infinidad de casas modernas, próximo al adoquinado y bulevar Gaona. Pagadero, tercera parte al contado y el resto á 1 año de plazo con pagarés hipotecarios y 8 o|o de interés. Datos, Tomás F. Blanco y Cía.

EL DOMINGO 9 de Abril, á las 4 p. m. a4

(Transferido por falta de tiempo)

EN FLORES — A LARGOS plazos. Casa chiche, calle Caracas entre Páez y Neuquén. Base 7.000 pesos. Mide 10 varas por 37 varas. Edificio flamante, á todo costo, de 2 dormitorios, comedor, cuarto de baño, revestido de azulejos, cocina y w. c., galería material, cielorrasos yeso, pisos pino de tea, patio mosaicos, desocupada. Reconoce 7.000 pesos de hipoteca por un año al 9 o|o y 3.000 pesos más, con pagarés hipotecarios, á 1 año y 7 o|o de interés. Casi sin plata se compra. Datos, Tomás F. Blanco y Cía.

EL DOMINGO 9 de Abril, á las 3.30 p. m. a4

Aranda & Lavarello

Rodolfo Aranda—José Luis Lavarello

EN VILLA DEVOTO — CASITA situada en la calle Habana 3786, con doble vía al frente, corriendo por ella el número 86, frente á la estación Lacroze y ferrocarril C. B. A., calle adoquinada, dista 6 cuadras de la estación Villa Devoto y á 3 de la plaza. Sin base, al contado.

EL DOMINGO 9 de Abril á las 2, sobre la misma. Mide 10 varas de frente por 27v54 varas de fondo. Títulos perfectos. Seña 8 por ciento. Comisión 2 por ciento. Planos y datos, San Martín 195.—Aranda y Lavarello a4

LA CASA DE
FRANCISCO RAYNELI é HIJOS
ante una propaganda periodística

Una empresa periodística que viene sosteniendo una campaña violenta y tenaz contra el gremio de martilleros, EN FORMA IRRITANTE PARA ESTA CASA, DAÑOSA PARA EL NEGOCIO A QUE SE REFERIA, PERO ACOMODATICIA PARA SU RESPONSABILIDAD, negó las aseveraciones que esta casa hacía en el aviso de remate respectivo.

Esta empresa periodística sostiene que su campaña está inspirada en los fines altamente altruistas de defensa del ahorro del obrero, QUE NUNCA HA ESTADO EN PELIGRO, y en los fines altamente morales de depuración de nuestro gremio.

Sin entrar por el momento á discutir la oportunidad, necesidad, forma y otras cuestiones de esa campaña, esta casa invita á esa empresa periodística, á que haga honor á los propósitos que se atribuye, y á la verdad que deben ser su norma de conducta; á que no guarde silencio y conteste á la interrogación que surge del aviso notable que hemos publicado estos tres últimos días en varios diarios de esta capital, rectificando la noticia, que nos ha hecho abandonar el silencio que ante su campaña nos habíamos impuesto.

Abril 4 de 1911

FRANCISCO RAYNELI é Hijos.

Vista tomada en la parte centro posterior de la Quinta en Morón. En ella y á la derecha se ven á los Sres. Francisco y Rogelio P. Rayneli

Francisco Rayneli é hijos

550—Victoria—550

Componen la firma los Sres. Francisco, Horacio F. y Rogelio P. Rayneli

Remates atendidos por el
Sr. Francisco Rayneli

TARIJA 3528, ENTRE BOE- do y Maza. Casa de 10 varas de frente por 30 varas de fondo, más ó menos, y se compone de sala, cuatro dormitorios más y las demás comodidades. Edificio bueno. Por su situación se recomienda, pues está en un barrio céntrico, rodeado de comodidades. A pocas varas del bulevar Rocdo, con los tranvías 23 y 73, del adoquinado, á dos cuadras de Garay y á la misma distancia de San Juan, con tranvías en todas direcciones. Se impone la visiten con la certeza de quedar bien impresionados del barrio y del edificio. La vendemos con la base de $ 10.000 moneda nacional, y á liquidar, pues es la orden que tenemos. Seña 8 por ciento. Comisión 2 por ciento.

EL DOMINGO, 9 de Abril, á las 3.30. —Francisco Rayneli é hijos.—Victoria 550. a2

JUDICIAL — GRAN CASA para panadería, calle Treinta y Tres 1151 entre Cochabamba y Constitución. Consta de salón, 3 dormitorios más, 3 piezas de servicio, pieza para depósito de harina, caballeriza para 4 ó 5 caballos, gran cuadra, pozo semisurgente con bomba, etc. Reconoce un contrato desde Junio 1o. de 1910, por pesos 320 durante cinco años prorrogables por tres años más, y que debe respetar el comprador. Esta venta ha sido ordenada por el señor juez de comercio doctor Tristán M. Avellaneda, secretaría Navarro en los autos por cobro de pesos, seguida por los señores Vattuone, Vignolo y Cía., contra Alfonso De Risso. Base, $ 20.000. Seña 8 o|o. Comisión 2 o|o.

EL DOMINGO 9 de Abril á las 4.—Francisco Rayneli é hijos, Victoria 550.

Remates atendidos por el
Sr. Horacio F. Rayneli

3 CASITAS EN FLORES — Calle Pillado esquina Lobos, casita de 2 habitaciones y demás comodidades, puertas cedro, patios mosaicos, en una palabra, son modernas, bien situadas, que están terminándose, y que se venderán por división social. Sin base. Seña 8 o|o. Comisión 2 o|o.

EL DOMINGO 16 de Abril, á las 2.30 p. m.—Francisco Rayneli é hijos, Victoria 550 ab1

CASITA CHICHE — CALLE Monte Egmont 1771, entre Bella Vista y Trolles. Mide 10 varas de frente por 40 varas de fondo, más ó menos, y se compone de tres grandes y elegantes habitaciones, con cielos rasos de yeso, puertas de cedro, patios mosaico, pozo con bomba, jardín al frente, etc. Edificación sólida y hecha con buenos materiales. En cuanto á su ubicación es recomendable. A pocas varas de la Avenida Bella Vista, con adoquinado y tranvías á Flores, Belgrano y Chacarita y próxima á Caona, también con tranvías. Base $ 5.000. Seña 8 o|o. Comisión 2 o|o.

EL DOMINGO 9 de Abril, á las 4.—Francisco Rayneli é hijos, Victoria 550.

LINDA CASITA, CALLE TE- rrero 886, entre Páez y Neuquén. Edificada sobre un terreno de 10 varas de frente por 15 varas de fondo. Se compone de dos amplias habitaciones, con cielorrasos de yeso, puertas de cedro, pozo semisurgente con bomba, etc. Edificio hecho con buenos materiales. En cuanto á su ubicación es excelente. Rodeada de bulevares importantes, como ser Gaona, á dos cuadras con tranvías; Boyacá, á dos cuadras también, con tranvías; Bella Vista á una cuadra y Avellaneda á dos. Base 4.000 pesos. Seña 8 por ciento. Comisión 2 por ciento.

EL DOMINGO 9 de Abril, á las 3.30. —Francisco Rayneli é hijos.—Victoria 550. a2

ESQUINA NOTABLE. CON frente á las calles Arrecifes y Laguna. Lote 1 de la manzana 13. Mide 17 varas á la calle Laguna, por 18 á Arrecifes. Total 323.50 varas cuadradas. Situado en un paraje comercial y muy poblado, al lado de un colegio del Estado, á dos cuadras de la avenida Mariano Acosta, y á poca distancia del tranvía. Se remata sin base. Tiene ocho mensualidades de $ 24.27 cada una, con las que cargará el comprador, las que irán incluídas dentro del precio total. Seña 8 por ciento. Comisión 2 por ciento.

EL DOMINGO 9 de Abril, á las 4.—Francisco Rayneli é hijos.—Victoria 550. a2

EN FLORESTA. — SOBRE la calle Arrecifes entre Romero y White. Lote 10 de la manzana 11. Lindo terreno de diez varas de frente por 43 varas de fondo. Por sus dimensiones se presta para todo destino. Situado en una paraje de porvenir, donde la edificación adelanta notablemente, influyendo en la valorización de los terrenos. El bulevar Directorio, á dos cuadras y próximo al tranvía á Mataderos. Sin base. Seña 8 o|o. Comisión 2 o|o.

EL DOMINGO 9 de Abril, á las 4.30. —Francisco Rayneli é hijos, Victoria 550. a2

Remate atendido por el
Sr. Rogelio P. Rayneli

TERRENO BIEN SITUADO calle Thompson entre Directorio y Concepción. Mide 10 varas de frente al Este, por 37 de fondo, más ó menos. Barrio progresista, donde la tierra se valoriza notablemente. Situación interesante; á sólo cuatro cuadras del Parque Chacabuco, á pocos pasos del bulevar Directorio, cuya importancia y porvenir es de todos conocida, á cuadra y media de Río Cuarto con los tranvías 42, 43 y 45, y próximo á Centenera y Polvorín. Como se ve no puede ocupar situación más interesante ni de más porvenir. En cuanto á sus dimensiones son especiales, prestándose para hacer en él lo que se desee. Lo venderemos sin base y á liquidar. Seña 8 por ciento. Comisión 2 por ciento.

EL DOMINGO 9 de Abril, á las 3.15. —Francisco Rayneli é hijos.—Victoria 550. a2

CASA CON CLOACAS, CA- lle Humberto I números 3224 y 26, entre Pichincha y Matheu. Mide 9.66 metros de frente por 24 metros de fondo. Tiene gran salón para negocio, con altillo, comedor, 2 piezas más, y una de madera, chacras, gas, en una palabra, es una casa que actualmente produce $ 200 por mes, con contrato que vence el 1o. de Enero de 1914 que debe respetar el comprador, y que dada su buena ubicación puede darsele otro destino, edificando altos. Tiene adoquinado al frente y colocándose una vía de tranvía, á la vez que está situada á la cuadra de la avenida San Juan, lo que de reflejo le da una importancia excepcional, aparte de que su situación es ya enteramente recomendable. Base, $ 22.000 moneda nacional. Seña 8 o|o. Comisión 2 o|o.

EL DOMINGO 9 de Abril, á las 4 p. m., Francisco Rayneli é hijos, Victoria 550. ab1

SOBRE EL BULEVAR CA- seros, formando esquina con la calle Muñiz, 5 lotes especiales números 11, 14, 15, 16 y 18 de la manzana M. A un paso de las avenidas Chiclana y La Plata, con tranvías 19 y 23.

El lote 11 mide 10 varas de frente por 36.72 de fondo y adeuda 28 mensualidades de pesos 61.20 cada una, que cargará el comprador.

El lote 14 mide 9.41 varas de frente por 30.24 de fondo y adeuda 28 mensualidades de pesos 38.09 cada una.

El lote 15 mide 9.41 varas de frente por 30.24 de fondo y adeuda 28 mensualidades de pesos 38.09 cada una.

El lote 16 mide 1.50 varas de frente por 41.14 de fondo y adeuda 44 mensualidades de pesos 66.71 cada una.

El lote 18 mide 10 varas de frente por 50.24 de fondo y adeuda 50 mensualidades de pesos 88.73 cada una.

No puede pedirse nada mejor situado, ni que pueda adquirirse más ventajosamente, pues en la actualidad con poco desembolso se hace propietario de un terreno. Se venderán sin base. Seña 8 por ciento. Comisión 2 por ciento

EL DOMINGO 9 de Abril, á las 4.30. —Francisco Rayneli é hijos, Victoria núm. 550. a3

EN MORON — 122.000 vs. cs. en lotes y en 60 mensualidades, sin interés. Parte de la antigua y conocida quinta del doctor Argerich, la fracción arbolada con duraznos de los mejores que se conocen; no hay un lote que no esté plantado con frutas exquisitas. Cualquiera que pregunte por esta hermosa quinta le dirán en Morón donde está. Lotes de todas dimensiones Base, 5 $ la mensualidad. Es, como se ve, el remate único en Morón, donde el que compre no tendrá que pensar en plantar duraznos; los hay de todas clases. Comprando se tendrá la quinta formada.

EL DOMINGO 23 de Abril, á las 2 de la tarde. Después detalles.—Francisco Rayneli é hijos, Victoria 550. mi3

EN 36 MENSUALIDADES, sin interés, cuatro terrenos y una esquina, 3 de ellos calle Rondeau entre la Avenida La Plata y Muñiz, lotes 11, 12 y 13 de la manzana C. Miden 10 varas de frente al Sur por 21.38 varas de fondo; el otro lote 24, de la misma manzana y mide 10 varas de frente al Este por 40 varas de fondo. La esquina, lote 1, manzana J., mide 15.50 de frente al Norte por 12.88 al Oeste. Calle Muñiz esquina Melán. Su situación es bien importante y con medios de comunicación directa á plaza Mayo. Se venderán en 36 mensualidades, sin interés, debiendo entregar 3 mensualidades al firmar boleto y 3 al recibir la libreta. Títulos á la 18 mensualidad ante Marchese y Noceda Monjeaus. Sin base. Seña, 8 por ciento. Comisión, 2 por ciento.

EL DOMINGO 9 de Abril, á las 4.30 de la tarde.—Francisco Rayneli é hijos, Victoria 550. a4

LA COOPERATIVA DE HACENDADOS

CAMPO EN EL MONTE, A dos horas de la capital, 600 hectáreas de campo excelente para tamberos, invernadores y agricultores, con agua á tres metros, pastos de primer orden en su mayoría de semilla, con tres cuadras alfalfadas, todo alambrado á 7 hilos y varillas de madera, dividido en dos potreros, jagüel y 2 poblaciones de barro con techo de hierro. Este campo es parte del que figura en el Registro Gráfico de la provincia á nombre de Félix Urquiola, dista 2 1|2 leguas de la estación y pueblo del Monte, igual distancia de Abbot y 1 1|2 legua de la estación de F. C. Sarmiento V., kilómetro 113. Base 180 $ la hectárea, con orden terminante de vender.

EL MIERCOLES 5 de Abril á las 3 de la tarde en nuestro hall, Florida 175. Recomendamos visitar este campo, debiendo los interesados dirigirse á cualquier cochero del Monte, que todos lo conocen. Exigiremos 8 o|o á cuenta del precio al firmar el boleto y 2 o|o de nuestra comisión. Por planos, títulos y demás informes á nuestra casa Florida 175.—S. Elmagaray, gerente.

CORVERA Y PERALTA MARTINEZ

C. & P. M.

818—SAN MARTIN—826

CASAS

JUDICIAL

CHACABUCO 1317 á 1323

Entre Cochabamba y Garay

Un terreno de medidas superiores

para la construcción de casas

De alta renta

Su situación central, á 11 cuadras de la Avenida de Mayo y su proximidad á la plaza y estación Constitución, asegura los más altos intereses al capital que se emplee.

Existe una construcción antigua, compuesta de una casa de material y dos galpones. Orden del señor juez doctor Juárez Celman, secretaría del doctor Fox. Testamentaría de don Mariano Manent Cisa.

Base, $ 50.000. Mitad al contado y el resto, por partes iguales, á uno y dos años de plazo con garantía hipotecaria de la misma propiedad é interés de 7 por ciento anual, pagadero por semestres adelantados.

El Dgo. 16 de Abril, á las 4.30

EN LA MISMA PROPIEDAD

Mide 11m68 (13v49) de frente por 43m30 (50 vs.) de fondo en el lado Norte. En el costado Sur, de los 32m04 (37 varas) de la línea de la calle, tiene un martillo á favor de 18m61 (21v49) de N. á S., por 11m25 (13 varas) de E. á O., el que ensancha el contrafrente. Consta de zaguán de entrada, una pieza para negocio, dos habitaciones, cocina, w. c. y patio. Tiene cloacas etc. En el número 1323, existen dos galpones con paredes de material y techos de hierro, caballeriza, con afirmado de granito, etc. No existe gravamen alguno ni contratos. Por orden judicial, exigiremos el 8 o|o á cuenta de precio y el 2 por ciento de comisión. Informes, en nuestra casa, 318 San Martín 326.—Corvera y Peralta Martínez. m26

CERRITO 845 á 851—*A MEDIA* cuadra de la plaza Libertad y á una y media del teatro Colón. El más notable terreno para una construcción moderna: 12 varas por 35. Superficie, 420 v. c., que ocupadas por varios pisos, darán la elevada renta que impone la situación descollante en que se halla. La transformación de este barrio central que se opera en momentos en que se han estudiado ya y aquilatado los últimos adelantos arquitectónicos, asegura sin duda alguna, el mejor aprovechamiento del terreno, las comodidades superiores y la belleza del conjunto de edificios, que, en tiempo breve han de constituir el núcleo más valioso de la ciudad. Venta con base de $ 85.000.

EL VIERNES 7 de Abril, á las 3, en nuestra casa, 318 San Martín 326. Existe en el terreno una casa de 9 habitaciones y dependencias, que mientras se edifica puede dar renta. Título perfecto.—Corvera y Peralta Martínez.

JUDICIAL—URUGUAY 1154

De la testamentaría de don Tomás Le Bretón. Terreno de 10 varas (8m66) de frente por 50 varas (43m30) de fondo, á pocas varas de la avenida Santa Fe, entre ésta y Arenales, lo que significa la más buscada situación del barrio aristocrático. Edificio de bajos y altos, que puede ser habitado mucho tiempo, aunque en esa situación vale pensar en la nueva obra que armonice con los elegantes edificios que constituyen aquel centro preferido. Orden del señor juez doctor Roberto Repetto, secretaría del doctor Carlos G. Marín. Base $ 42.000, que representa la avaluación de contribución directa.

El VIERNES 7 de Abril á las 3, en nuestra casa, 318 San Martín 326. Consta el edificio, de sala, comedor, 5 dormitorios, baño con revestimiento, cocina, despensa, dos dormitorios en altos, sobre el frente y una pieza de baño y 2 piezas en altos en el interior para servicio. Los detalles se apreciarán mejor, visitando la casa. Seña 8 por ciento. Comisión 2 o|o.—Corvera y Peralta Martínez. m17

CARLOS PELLEGRINI 1082 y 1084, al lado de Santa Fe. La situación no exige un comentario, es todo lo que pueda exigirse para llenar un programa dentro del centro de la ciudad. Ofrecemos un terreno de 8 varas por 36, con casi 8 1/2 en el contrafrente, lo que da aproximadamente 300 varas cuadradas. El edificio existente debe dar lugar á una obra nueva. Base pesos 70.000. A plazos.

EL MIERCOLES 26 de Abril, á las 2, en nuestra casa 318 San Martín 326.—Corvera y Peralta Martínez. v8

ENTRE RIOS 1641 Y 1643 — A pocas varas de Garay. Cumple decir en uno de los ejes principales de movimiento comercial. Edificio de altos y bajos: dos casas bien hechas, muy cómodas, de 7 habitaciones y dependencias cada una, que dan 5.040 pesos de renta anual. El terreno mide 10 varas de frente por 41v31 en el costado Norte y 41v03 en el S. Base 50.000 pesos. A plazo.

EL VIERNES 21 de Abril, á las 3, en nuestra casa 318 San Martín 326—Corvera y Peralta Martínez. v8

JUDICIAL. — RIVADAVIA Pichincha y Rosario. La finca número 5202 á 5206, sobre la primera avenida números 11, 47 y 59 en Pichincha y 705 á Rosario. En el centro mismo de Caballito, á dos cuadras de la plaza la Junta, sitio el más importante de esa parroquia por la compacta y buena edificación existente, con tranvías de ida y vuelta al centro y con adoquinados pagos en sus tres frentes. Contiene un sólido y buen edificio y ofrece facilidades para poderla fraccionar en lotes, constituyendo así un negocio de especulación y siendo por otra parte asunto de colocación de dinero para renta, la que puede ampliarse fácilmente edificando casas en la parte de terreno que hay disponible. Juez doctor Gigena, á cargo del juzgado del doctor Ponce y Gómez, secretaría del doctor Bollini. Testamentaría de doña María Machín de Cichero. Base, $ 46.666.66, ó sea las dos terceras partes de la tasación. Reconoce una hipoteca de 12.500 cédulas nacionales serie H con la que podrá continuar el comprador.

EL DOMINGO 16 de Abril, á las 3, en la misma propiedad. Mide 11m56 (13 v.) á Rivadavia por 61m92 (71v66) á Pichincha y 60m44 (69v79 en el lado O., teniendo también frente á Rosario. Consta de 10 habitaciones de material con cielos rasos de yeso y pisos de pino de tea, un salón para negocio en la esquina, dos cocinas, w. c., una pieza de madera, dos patios, zaguán con mosaico y jardín con árboles. Seña, 8 por ciento. Comisión, 2 por ciento. Informes, en nuestra casa, 318 San Martín 326.—Corvera y Peralta Martínez. a3

PARA RENTA O ESPECULACION. Finca Pringles 747, esquina Valentín Gómez 1780 á 1790. Se compone de una casa sólida de altos y bajos que con poco dinero puede completarse y del terreno esquina que conviene edificar dada su situación especial dentro de ese barrio importante. Base, $ 28.000. Tiene 4.400 cédulas serie H.

EL DOMINGO 9 de Abril, á las 4 de la tarde, en la misma propiedad. Mide 23v26 de frente á Valentín Gómez por 9 varas á Pringles, teniendo á las 13v91 de la línea de esta calle un martillo á favor de 5 varas de N. á S. por 9 varas 24 de E. á O. Consta de 4 piezas, cocina, baño y pieza de servicio, gran sótano con entrada independiente, en la casa baja. Los altos constan de 3 habitaciones de material y una de madera, cocina, baño, despensa y una pieza, molino á viento, etc. En la esquina misma hay dos piezas de madera y un galpón. Títulos perfectos.—Corvera y Peralta Martínez. m31

EN CABALLITO—2 CASAS modernas, Cayena esquina á Virgenes, con rumbos al Sur y al Oeste. A 3 cuadras de las Avenidas Gaona y Bella Vista, ambas con doble línea de tranvías que conducen para todo destino: Ocupan el centro de un barrio moderno, lleno de buenos edificios y adelantos. Son construídas con materiales superiores y ofrecen seguridades de buena renta. Base la esquina, pesos 10.000 y $ 7.000 la casa lindera. Mitad al contado y el resto por partes iguales á 6 y 12 meses de plazo con 7 por ciento de interés anual y pagarés hipotecarios.

EL DOMINGO 9 de Abril, á las 4.30 de la tarde, en las mismas propiedades.

CASA ESQUINA — 15 varas á Virgenes por 15 varas á Cayena. Consta de salón para negocio con puerta y vidrieras con persianas metálicas, piso de mosaico, amplio sótano, zaguán para el interior con mosaicos y cancel, dos habitaciones, pieza de baño con w. c., cocina, patio con mosaicos, molino á viento, etc.

CASA CALLE VIRGENES — 10 varas de frente por 15 varas de fondo. Balcones con celosías al frente, zaguán con mosaicos y cancel, 4 habitaciones, pieza de baño, cocina, patio con mosaicos, etc. Ambas propiedades tienen buen frente de piedra artificial. Títulos perfectos. Escrituras por intermedio del señor Rodríguez Lozano.—Corvera y Peralta Martínez. m30

JUNCAL 2471 — *A POCAS* varas de la Avenida Pueyrredón, entre ésta y Anchorena. Una casa chica, llena de comodidades, muy bien hecha. Toda en cal, con techos de azotea y carpintería de cedro, jardín al frente, etc. — Base, pesos 23.000, pudiendo quedar $ 15.000 en hipoteca, á un año de plazo, con 8 por ciento de interés anual.

EL DOMINGO 9 de Abril, á las 3 de la tarde, en la misma propiedad. Tiene 10 varas de frente, 27.56 en un lado y 24v13 en el otro, 308 v. c. Allí corpus. El edificio consta de una salita y un amplio dormitorio, completamente tapizados con género de seda; un baño con artefactos completos, muy bien instalado, comedor con gran portada con vitraux sobre un buen patio, 2 piezas más, cocina y en altos, con escalera cubierta, otras dos piezas. Está disponible para habitarla, por lo que se escriturará llave en mano. Visítese en todo momento. Títulos perfectos. —Corvera y Peralta Martínez. m30

JUDICIAL — RODRIGUEZ Peña 549 y 551. Propiedad de dos pisos, constituídos por dos casas para familia, muy cómodas, sólidas y bien hechas. Dentro de Callao, entre Corrientes y Cuyo, como situación es todo lo que puede desearse. Orden del señor juez doctor Julián V. Pera, secretaría González del Solar, testamentaría de doña María Eugenia Llera de Núñez Base, $ 73.332.32, que corresponde á dos terceras partes de la tasación.

EL VIERNES 21 de Abril, á las 3, en nuestra casa, 318 San Martín 326.

TERRENO—8m87 (10v24) de frente por 34m64 (40 varas) de fondo.

EDIFICIO

CASA BAJA — Entrada con mosaicos y cancel, sala, antesala, comedor, 4 dormitorios, baño, cocina y dos piezas de servicio.

CASA DE ALTOS — Escalera de mármol y cancel, 7 habitaciones, 2 piezas de servicio, baño, cocina, w. c., etc. Los pormenores son de una buena finca, bien tenida y prolijamente construída. En la escrituración intervendrá el escribano señor José A. Casado. Seña, 8 por ciento. Comisión, 2 por ciento. Informes en nuestra casa, 318 San Martín 326.—Corvera y Peralta Martínez. m30

JUDICIAL — EN FLORES. Dos casas y cuatro notables terrenos, en el centro mismo de la parroquia, Provincias Unidas 2040 y 2070; comprendiendo la esquina á Lautaro; á dos cuadras de la avenida Rivadavia. Las medidas son especiales y el sitio uno de los más preferidos para habitación de familias, rodeado de edificación compacta, con adoquinados pagos al frente, tranvía, luz eléctrica, gas y aguas corrientes. Orden del señor juez doctor Gigena, á cargo del juzgado del doctor Ponce y Gómez, secretaría del doctor Bollini. Testamentaría de doña María Machín de Cichero. Base: las dos terceras partes de las tasaciones respectivas.

EL DOMINGO 16 de Abril, á la 4, en las mismas propiedades.

Casa Provincias Unidas 2040: 18 m55 (21v88 de frente por 31m25 (36v08) de fondo en el lado Oeste y 28m75 (33v19) en el del Este. Consta de 7 habitaciones, cocina, galería, con mosaicos, w. c., etc. Base pesos 13.333.33. Casa Provincias Unidas 2070: 9m10 (10 varas 50) de frente por 32m35 (37v35) de fondo en el lado Oeste, 31m25 (36v08 en el del Este y 8m (9v23) en el contrafrente. Tiene 4 habitaciones, cocina, w. c., 2 patios, etc. Base pesos 6.666.66.

Terrenos: El lote esquina mide 15m17 (17v86) al NE. sobre Provincias Unidas por 17m88 (20v76) al Este, con frente á Lautaro, teniendo 20m62 (23 varas 80) en el costado Oeste. Superficie 298.42 metros cuadrados (397.90 varas cuadradas). Base pesos 15 los 75 decímetros cuadrados, ó sea la vara cuadrada.

Los lotes restantes, con frente á Provincias Unidas y linderos á la esquina arriba deslindada, mide cada uno 8m56 (10 varas) de frente por fondos que varían entre 20m62 (23v80) en la línea extrema al Este, y 28m75 (33v19) en la del extremo Oeste. Superficies, 186.95 á 227.27 metros cuadrados (247.95 á 303.05 v. c.), según lote. Base pesos 12.50 los 75 decímetros cuadrados ó sea la vara cuadrada.

Los títulos son de información supletoria, expedidos por el juez, el 23 de Marzo de 1909; están agregados á los autos sucesorios de don Esteban Cichero, existiendo un testimonio de los mismos en los autos de la sucesión vendedora. Seña 8 por ciento. Comisión 2 por ciento. Planos detallados é informes en nuestra casa 318 San Martín 326.—Corvera y Peralta Martínez. a2

JUDICIAL — MEDRANO 1685. Es casa para habitación y lo es también para renta, dada su situación dentro de un barrio lleno de adelantos. Dista una cuadra de la plaza Güemes y está rodeada de tranvías y buenos afirmados. Orden del señor juez doctor Aureliano Gigena, secretaría del doctor Rafael S. Martínez. Testamentaría de doña Petrona Bonifacia Casaretto. Base, $ 17.333.33 ó sea las dos terceras partes de la tasación.

EL DOMINGO 16 de Abril, á las 3, en la misma propiedad. Mide, según tasación, 10m95 (12v64) de frente por 31m92 (25v31) de fondo y 10m80 (12 47 varas) en el contrafrente. Los títulos le acreditan estas medidas: 11 metros 09 de frente por 32m50 de fondo y 8m97 en el contrafrente. Consta de sala y escritorio al frente, 5 habitaciones en la planta baja, 2 más en altos, una de material y otra de madera, cocina, patio con parral, pozo semisurgente con bomba, etc. Los títulos están agregados al expediente y pueden ser revisados por los interesados en la secretaría del doctor Martínez. Seña, 8 por ciento. Comisión, 2 por ciento. Informes, 318 San Martín 326. —Corvera y Peralta Martínez. m31

CASA VERA 2232 — *ENTRE* Serrano y Thames. A una cuadra de la Avenida Triunvirato y de los tranvías de ida y vuelta al centro y en el centro de un gran barrio moderno, lleno de movimiento comercial y de industrias. Tiene adoquinado pago al frente. Base, $ 11.000. Reconoce una hipoteca de 5.000 $ hasta el 3 de Enero de 1911, prorrogable por un año más.

EL DOMINGO 9 de Abril, á las 2 de la tarde, en la misma propiedad. Mide 10 por 30 varas. Consta de zaguán con mosaicos, 4 habitaciones, con cielos rasos de yeso y pisos de pino de tea, cocina, patio, etc. Título perfecto.—Corvera y Peralta Martínez. m31

VICENTE LOPEZ 548 — *UN* terreno más que una casa, pues el edificio existente aunque habitable, es antiguo. Está á espaldas de la Avenida Las Heras y á poco más de una cuadra del bulevar Pueyrredón. Base, pesos 22.000. Ad corpus.

EL DOMINGO 9 de Abril, á las 2, en la misma propiedad. Mide 10v39 al NE. por 40v41 al NO., y 43v97 en el SE. El contrafrente enangosta en línea quebrada, con un martillo á favor. Superficie, 403.49 v. c., entre muros medianeros. Visítese para apreciar la construcción existente. Título perfecto. —Corvera y Peralta Martínez. m30

HOTELITO CENTRAL, Chacabuco 618. Precioso edificio de dos pisos y subsuelo, de elegante frente y distribución esmerada, construído expresamente para habitarlo el propietario, bajo la dirección del arquitecto señor Sackmann. Listo para entrar á habitarlo. Base $ 90.000. Tiene 40.000 cédulas argentinas, que el comprador tomará á su cargo con los intereses al día de la escrituración.

EL VIERNES 7 de Abril, á las 3, en nuestra casa, 318 San Martín 326. Ocupa un terreno de 9 varas de frente por 35 de fondo ó sean 315 vs. cuadradas. Ad corpus. Se distribuye en piso principal con amplia entrada y anexa de servicio, hall, salón, sala, comedor, fumoir con escalinatas sobre el patio y jardín, antecomedor, toilette, todos estos locales con pisos parquet, pasajes interiores, cocina, antecocina, y carbonera. El piso alto, se compone de vestíbulo, boudoir, 3 dormitorios, 2 piezas de baño, pieza-ropero, amplia terraza, 2 piezas y baño de sirvientes. En un piso más elevado, lavadero y azotea. El subsuelo consta de una pieza al frente, local de medidores, amplia galería y despensa. La calefacción está preparada para salamandras y los detalles todos responden á las exigencias del día. Puede visitarse de 9 á 11 y de 3 á 5.—Corvera y Peralta Martínez.

*JUDICIAL — CASA al OES*te, Estados Unidos 4129, entre Treinta y Tres y Mármol. A dos cuadras de la Avenida La Plata y á 3 del bulevar San Juan. Orden del juez doctor Gigena, á cargo del juzgado del doctor Ponce y Gómez, secretaría del doctor Bollini. Testamentaría de doña María Machín de Cichero. Base, $ 8.666.66 ó sea las dos terceras partes de la tasación. Tiene un préstamo del Banco El Hogar Argentino, de pesos 3.750, reducido á $ 3.036.96, pagadero en mensualidades de pesos 36.30, de acuerdo con la carta orgánica de ese Banco.

EL DOMINGO 16 de Abril, á las 2, en la misma propiedad. Mide 6m45 (7v15) por 58 m (66v97). Consta de 3 habitaciones con cielos rasos de yeso, pisos de pino de tea y puertas exteriores de cedro, cocina, w. c., patio de mosaicos, fondo con árboles, etc. Seña, 8 por ciento. Comisión, 2 por ciento.—Corvera y Peralta Martínez. a2

JUNCAL 1459 á 1461 — *ES* el mejor terreno del gran barrio. Domina la plaza Vicente López y se halla en medio de artísticos y valiosos edificios. Tiene 17 1|2 varas de frente por 39 v. 1|3. Contrafrente 14 varas. Superficie, 616.30 v. c. Base, $ 100.000.

EL MIERCOLES 26 de Abril, á las 3, en nuestra casa, 318 San Martín 326. —Corvera y Peralta Martínez. v8

JUDICIAL. EN HURLINGHAM (F. C. P.). Una casa para negocio y habitación, á poca distancia de la estación Pereyra del F. C. C. B. A. Su terreno es de forma triangular y comprende la manzana L del trazado de ese pueblo con frente á tres calles. Juez Dr. de la Torre, secretaría de Laspiur. Testamentaría de doña Rosa Ginocchio de Ginocchio. Base $ 4.000 ó sea las dos terceras partes de la tasación.

EL DOMINGO 16 de Abril á las 3 1|2, en la misma propiedad. Mide 20 m. 40 (23v55) de frente al NO. por 24 m. (27v71) en el lado NE. y 31m50 (36v37) en el Sur. Superficie 244.08 m. c. (325.45 v. c.) Consta de 2 salas para negocio y 3 habitaciones, cocina, w. c. y pozo de balde. Títulos perfectos. Seña y á cuenta de precio 8 o|o. Comisión 2 o|o. Informes en nuestra casa, 318 San Martín 326.—Corvera y Peralta Martínez. m10

JUDICIAL — LAVALLE Y Andes—La esquina frentea al Norte por Lavalle números 2202 á 2208 y al Este por Ande, números 492 y 494. Es una finca de altos y bajos, constituída por 2 casas; para negocio una y para familia las restantes. Venta por orden del señor juez doctor Julián V. Pera, secretaría de don Carlos González del Solar, testamentaría de doña María Eugenia Llera de Núñez. Base, 40.000 $ ó sea dos terceras partes de la tasación.

EL VIERNES 21 de Abril, á las 3 de la tarde, en nuestra casa, 318 San Martín 326. Mide 13m356 (16 varas) al Norte por 14m296 (16v57) de fondo y frente al Este. El edificio, es sólido pero dada la situación central y ventajosa de esta propiedad, puede pensarse en la edificación moderna de varios pisos que haría de ella una gran fuente de renta. Consta de salón para negocio en la esquina y una habitación, cocina, w. c., etc. La casa baja se compone de 3 habitaciones, altillo, pieza de baño, cocina, w. c., patio con mosaicos, etc. Los altos constan de 6 habitaciones, pieza de baño, cocina, una piecita de madera, etc. Por orden judicial intervendrá el escribano don José A. Casado. Seña, 8 por ciento. Comisión, 2 por ciento. Informes, 318 San Martín 326.—Corvera y Peralta Martínez. m30

TERRENOS

EN SAN FERNANDO — 15 lindos lotes de terreno que componen tres fracciones, próximas entre sí: Bezares, Junín y Rivadavia. Garantías entre General Alvarez y Junín y avenida Colón y Brandsen. Tienen medidas variadas y aplicables á todo destino; distan 3 cuadras al N. de la estación y están rodeados de numerosa edificación y de buenas casas quintas. Base definitiva, $ 2.50 la vara cuadrada. Forma de pago: tercera parte al contado, tercera parte á 1 año y tercera parte á 2 años.

EL DOMINGO 9 de Abril á las 3, en los mismos terrenos. Se entregarán medidos y amojonadas dentro de líneas municipales. Títulos perfectos. Escrituras por la oficina de D. Tomás J. Pera. Pídanse planos é informes en nuestra casa, 318 San Martín 326.—Corvera y Peralta Martínez. m25

EN LA ENSENADA — POR cuenta del gobierno de Buenos Aires y por orden del Banco de la Provincia. Los terrenos inmediatos á la zona franca comercial. En grandes fracciones para industrias y para especular. Son tierras de inmenso porvenir. Se hallan á la mano del gran dock, el frigorífico, el canal del Este y el Puerto Oriental, preparadas por consiguiente para recibir el impulso que imprimirá á esa zona la inmediación de extenso tráfico comercial de la instalación de fábricas é industrias y los mil motivos anexos á uno de los primeros puertos del país. La venta es á largos plazos, 20 o|o del importe al contado y el resto en 8 cuotas semestrales de 10 o|o cada una, con interés de 5 o|o anual pagadero por semestres anticipados y con garantía hipotecaria de los mismos terrenos.

EL MARTES 18 de Abril á las 3, en nuestra casa 318 San Martín 326.

DETALLE

5 grandes lotes entre los siguientes linderos: al NO., El estado y zona de ribera que los separa del canal de desagüe Este; al NE., J. Aramburu y G. E. de Daguerre; al SO., L. López y al SE., calle San Luis por medio con varios y en parte con Saturnino Unzué é hijos, á pocas varas del ramal del F. C. á Los Talas y de la calle del puerto. Superficies: fracción A, 2.702.82 v. c., fracción B, 1 3.959.84 v. c. y B 2, 2.959.64 v. c. La fracción C, se divide en 2 lotes de 6.827.69 y 6.748.43 v. c. Base, $ 3 la vara cuadrada ó sean los 75 decímetros cuadrados con los plazos establecidos. 4 grandes lotes, lindando al NO. con L. López; al SE., con la testamentaría de Zurita. Están á 14 cuadras al SO. de los anteriores, hacia La Plata. Superficies: fracción E., 6.819.36 v. c.; fracción F., 5.745.58 v. c.; fracción G, 5.745.58 v. c. y fracción H, 6.819.36 v. c. Base, 60 centavos la vara cuadrada ó sean los 75 decímetros cuadrados, con los mismos plazos. Los títulos son perfectos. Escrituras por la oficina del señor José Medrosa. Seña, 8 o|o. Comisión 2 o|o. Informes y planos, 318 San Martín 326.—Corvera y Peralta Martínez.

TRIUNVIRATO Y COLEGIALES. A una cuadra de este sitio, eje del activísimo movimiento de ese barrio, un terreno de medidas superiores para la edificación, calle Olleros entre Guevara y Fraga. Rodeado de tranvías, de buenos afirmados y de numerosa edificación. Sin base. Reconoce una hipoteca de $ 2.940 hasta el 14 de Julio próximo.

EL DOMINGO 9 de Abril, á las 3, en el mismo terreno. Mide 10v46 de frente al O por 56 varas. Título perfecto. —Corvera y Peralta Martínez. m31

JUDICIAL. — NOTABLES terrenos en el centro del barrio Sur, 9 lotes de medidas especiales para la edificación de casas para habitación ó renta. Comprenden 7 de ellos la esquina Avenida Garay y Jujuy y los 2 restantes la esquina de Jujuy é Inclan. Están rodeados de afirmados y tranvías y de la compacta edificación de ese barrio de gran movimiento comercial y animación. Venta por orden del señor juez doctor Aureliano Gigena, secretaría de don E. Luzuriaga (hijo). Testamentaría de doña Margarita Mac Master Gibson de Dunn. Base $ 20 los 75 decímetros cuadrados ó sea la vara cuadrada. Cuarta parte al contado y el resto por parte iguales á 6, 12 y 18 meses de plazo con 7 o|o de interés anual y garantía hipotecaria.

EL DOMINGO 23 de Abril á las 4, en los mismos terrenos.

GARAY Y JUJUY—Con frentes al Norte y al Este. La esquina mide 14 mts. (16v16) á Garay por 25 metros 98 (30 vs.) á Jujuy. Superficie 363.12 ms. cs. (484.58 vs cs.) Con frente á Garay hay 4 lotes de 8m66 (10 vs.) de frente cada uno por 25m98 (30 vs.) dos de ellos y 43m30 (50 vs.) de fondo el otro, teniendo el cuarto lote 9m12. (10v53) de frente por 43m30 (50v) de fondo y 6m50 (7v50) en el contrafrente. Las superficies, respectivamente, son de 229.98 m. c. (300 vs. cs.), 374.98 m. c. (500 v. c.) y 339.99 m. c. (453.23 v. c.

JUJUY E INCLAN—Frentes al Este y al Sur. El lote esquina mide 14 metros 02 (16v18) á Inclan por 23m73 (27v45) á Jujuy. Superficie 329.56 m. c. (439.41 v. c.) El lote lindero sobre Inclan, tiene 8m67 (10v03) de frente por 23m23 (26v73) de fondo, término medio y superficie de 200.40 m. c. (267.28 v. c.) Por orden judicial exigiremos el 8 o|o como seña y el 2 o|o de comisión. Escrituras por la oficina de los Sres. Marchese y Noceda Monjeaux. Planos é informes en nuestra casa 318 San Martín 326.—Corvera y Peralta Martínez. m19

TERRENOS EN CABALLITO.—A plazos. La linda esquina Cayena y Figueroa, en 4 lotes de medidas especiales. La situación no puede ser mejor, dentro de ese barrio moderno y progresista; dista una cuadra del bulevar Gaona, con tranvías de ida y vuelta al centro. Sin base. Mitad al contado y el resto por partes iguales á 6 y 12 meses, con 7 por ciento de interés anual y pagarés hipotecarios.

EL DOMINGO 9 de Abril, á las 4, en los mismos terrenos. La esquina misma, con frentes al N. y al O., de 10 varas á Cayena por 22 varas á Figueroa. Dos lotes, sobre Cayena, tienen 10 varas de frente, cada uno por 22 varas. El lote restante, con frente á Figueroa, mide 10 por 30 varas. Títulos perfectos. Escrituras por la oficina del señor Rodríguez Lozano. —Corvera y Peralta Martínez. m30

*EN LA ESTACION BAN*field. Sobre los mismos andenes de pasajeros. Media manzana de terreno en 10 lotes, con frente á las calles Carlos Pellegrini, Rincón y Talcahuano, adoquinadas las dos primeras. Es el terreno único por su situación excepcional y por la notoriedad que significa estar frente al pasaje de todos los trenes del Sur. Base, 10 $ la vara cuadrada, 25 por ciento al contado y el resto en tres cuotas iguales á 1, 2 y 3 años. Interés 6 por ciento.

EL JUEVES 20 de Abril, á las 3 de la tarde, en nuestra casa, 318 San Martín 326.—Corvera y Peralta Martínez. v8

AYACUCHO 1366 á 1370, A un paso de Juncal y de Callao. Terreno de 10 varas por 40, en un sitio cuya transformación lo hace codiciable, uno de los primeros pasos en el barrio aristocrático. Base, pesos 25.000.

EL VIERNES 21 de Abril, á las 3, en nuestra casa, 318 San Martín 326—Corvera y Peralta Martínez. v8

EN EL PUEBLO DE BURZACO

JUDICIAL

Los grandes terrenos de la sucesión CARRERE DE BURZACO

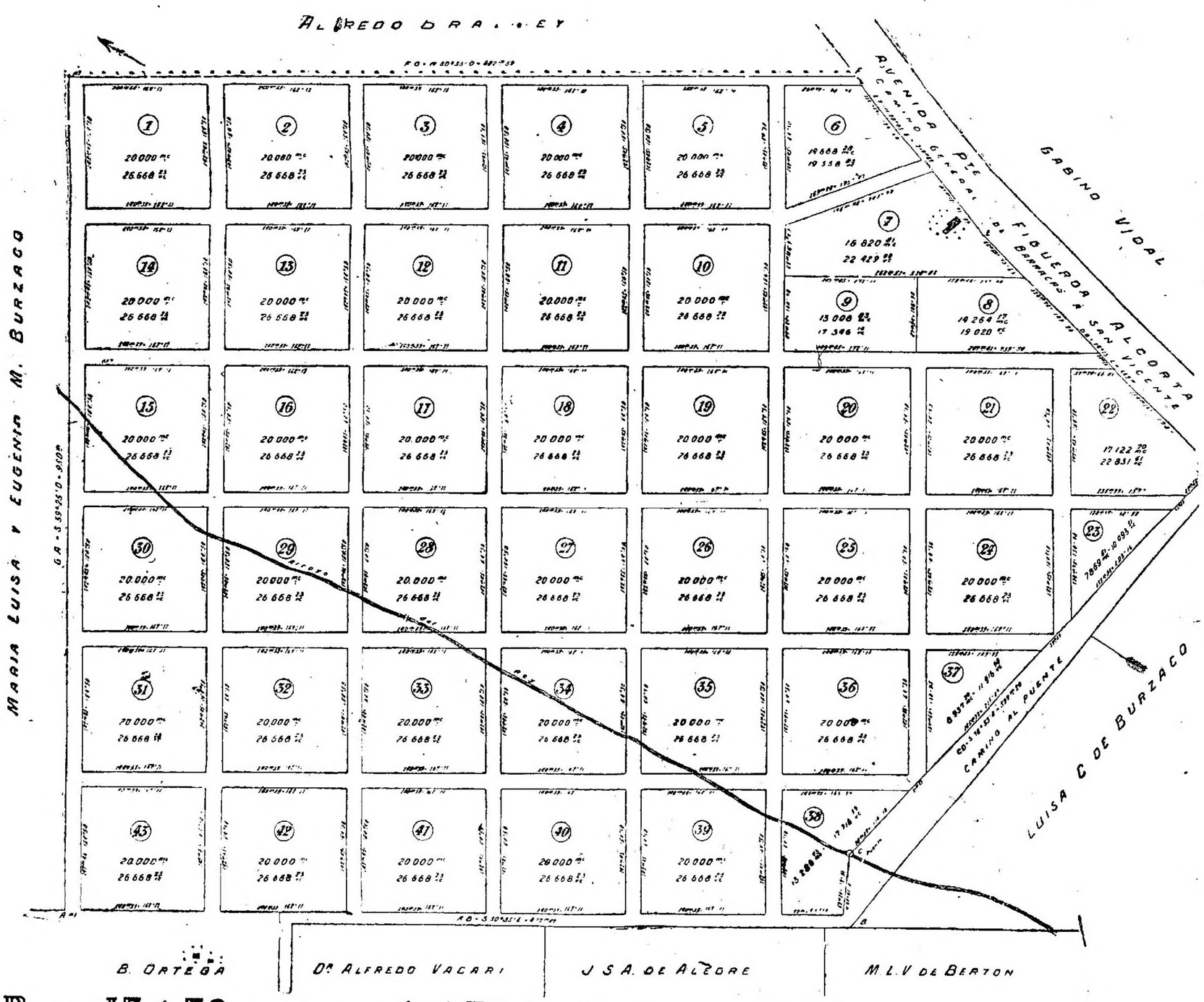

Base, 15 á 50 centavos los 75 decímetros cuadrados

ó sea la vara cuadrada, al contado

Mañana Miércoles 5 de Abril, á las 3

En nuestra casa, 318 San Martín 326

Corvera & Peralta Martínez.

JUDICIAL — LOS GRANDES terrenos de la sucesión Carrere de Burzaco, en el pueblo de Burzaco. 35 manzanas de 20.000 metros cuadrados (26.668.23 v. c.) cada una y 8 fracciones de 7.869.51 á 17.122.70 metros cuadrados (10.493.30 á 22.831.60 varas cuadradas), todas con frente á varias calles lo que da lugar á la subdivisión de cada una de ellas en pequeños lotes. Están á 7 cuadras al Oeste de la estación del F. C. Sud y constituyen la natural y obligada expansión del pueblo de Burzaco hacia las villas Longchamps y París y hacia Llavallol, situación tan especial que formará el verdadero centro de un pueblo que se diseña ya favorecido por atractivos de índole diversa, hipódromos aerodromo, grandes fábricas, etc., vinculado todo ello por cómodos transportes ferroviarios. Es un negocio de especulación cierta porque se trata de la división de extensa zona hasta hoy en una mano y este hecho salva el obstáculo y vincula por calles y avenidas los nuevos pueblos con Burzaco, estación favorecida por todo el movimiento urbano de los trenes del F. C. del Sud, colocando á los terrenos que ofrecemos como portada obligada de los núcleos de población que los rodean. Por orden del señor juez doctor Arturo Seeber, secretaría de Amoedo, hoy á cargo del doctor Melendez, testamentaría de doña Luisa Carrere de Burzaco. Base de 15 á 50 centavos los 75 decímetros cuadrados ó sea la vara cuadrada. Al contado.

EL MIERCOLES 5 de Abril á las 3, en nuestra casa 318 San Martín 326. Linderos generales son, calles por medio al NE. Alfredo Bradley y el pueblo de Burzaco; al NO., María Luisa y Eugenio M. Burzaco; al SE. G. Vidal y Luisa C. de Burzaco y al SO., B. Ortega, parte hoy del Dr. A. Vacarí y M. Alegre. Los planos de detalle y ubicación de cada fracción pueden solicitarse en nuestras oficinas. En ellos se especifican también la base de cada lote. La división sobre calles de 20 varas responde á las exigencias municipales. Las escrituras deberán ser otorgadas por la oficina del escribano señor Tomás Bravo, quien informará respecto á los títulos. Seña 8 o|o. Comisión 2 o|o. Más datos, 318 San Martín 326.—Corvera y Peralta Martínez. m3

BACIGALUPPI & RÚA

BACIGALUPPI Y RÚA

Casa central: Avenida de Mayo 672 y 682—Sucursales: Flores, Rivadavia 6640; Belgrano, Cabildo 2045; Almagro, Rawson 49; Villa Devoto, Gualeguaychú esq. Morán; en Mar del Plata, San Martín 269 y Rambla el Bristol; en Rosario de Santa Fe, Córdoba 820, y en Necochea, 25 de Mayo 55 al 59.

CASAS

COMO JUDICIAL — SOBRE la Avenida Santa Fe, calle Laprida 1335, entre Charcas y Santa Fe, propiedad refaccionable construída sobre terreno de 10 por 40 varas. Base, $ 35.000. Venta por división de condominio entre herederos mayores de edad. El edificio se compone de sala, 4 dormitorios, comedor, cocina, sala y antesala en altos, cuarto baño, w. c., carpintería cedro, pisos tea, cielos rasos de yeso, umbrales de mármol, patios de mosaico, aguas corrientes, gas, cloacas, adoquinado y demás importante detalles. La situación inmejorable de esta propiedad excluye toda clase de recomendaciones, pues basta con citar la proximidad á Santa Fe, para recomendar este barrio que es sede de la aristocracia porteña. Escritura por ante el escribano señor César Ramella.—Bacigaluppi y Rúa. R. 2397.
EL DOMINGO 9 de Abril á las 4 de la tarde. m26

*COMO JUDICIAL — PRO*piedad Charcas números 2879|81, entre Laprida y Anchorena. Terreno de 10 por 33 varas. Edificio de 4 habitaciones, w. c., agua corriente, cloacas y demás comodidades, con adoquinado y tranvía al frente. Base, $ 24.000. Venta por división de condominio entre herederos mayores de edad. Barrio de primer orden, donde está reunido lo mejor y más elegante de la capital, á una cuadra de la Avenida Santa Fe, es decir de la arteria más comercial del Norte, con tranvías á todas direcciones. Escrituras ante el escribano señor César Ramella. Más datos, Avenida de Mayo 672|82.—Bacigaluppi y Rúa. R. 2396.
EL DOMINGO 9 de Abril, á las 4. m26

BUENA CASA AVENIDA Triunvirato núm. 1375, entre Dorrego y vía del F. C. Pacífico. Edificada sobre terreno de 10x55 varas. Base, pesos 22.000. Consta de un salón al frente, 2 habitaciones, cocina y w. c., galería de madera, pisos de tea, cielos rasos de yeso, umbrales de mármol, patio de mosaico, agua con bomba, gas, adoquinado. Tiene en su frente varias líneas de tranvías. Está á un paso de la plaza de Los Andes, 4 cuadras de la estación Chacarita é igual distancia del bulevar Federico Lacroze. Más datos, Avenida de Mayo 672|82.—Bacigaluppi y Rúa.—R. 2430.
EL DOMINGO 9 de Abril á las 3. a2

CABILDO Y COLEGIALES.— Preciosa casa moderna, próxima á estas grandes avenidas, calle Palpa 2538, entre General Paz y Amenábar. Mide 13 v. por 31.53 y 31.73 en otro costado. Base, $ 20.000, pudiéndose cargar con una hipoteca de $ 11.000 al 9 por ciento de interés. Elegante, sólido y bien distribuído edificio, compuesto de dos salas á la calle, hall, escritorio, comedor, 3 dormitorios, pieza de costura, baño con instalaciones de agua caliente y fría, despensa, cocina, w. c. y 3 piezas en altos para el servicio, marquise, molino con agua semisurgente, rica puerta de calle de hierro y cristales, pisos de tea, cielos rasos decorados, techos de cinc, tirantería de hierro y todos los detalles de una construcción de lujo. La estación Colegiales del F. C. R. está inmediata. Aún no ha sido habitada. Visítese. Más datos, Avenida de Mayo 672|82 ó Cabildo 2045.—Bacigaluppi y Rúa.—R. 2414.
EL DGO. 9 de Abril, á las 5.15.

*BUENA PROPIEDAD, CA*lle Malabia núm. 119, entre Murillo y Padilla. Construída sobre terreno que mide 10.04 vs. al frente por 11.55 vs. en el contrafrente, 26.66 vs. en un costado y á las 13.22 vs. del otro forma un martillo de 4.44 vs por 14.54 vs. Base, $ 11.500. Consta de las comodidades siguientes: 6 amplias habitaciones, cocina w. c., pileta, carpintería de pino, pisos de tea, gas, jardín al frente, adoquinado y demás detalles. Su ubicación importantísima la rodea una buena edificación. Está á 1 cuadra de las Avenidas Warnes y Canning y 2 de la Avenida Triunvirato; ésta, como Canning con tranvías á todas direcciones. Produce una renta de $ 120. Más datos, Avda. de Mayo 672|82.—Bacigaluppi y Rúa.—R. 2426.
EL DGO. 9 de Abril á las 5. a2

EN VILLA DEL PARQUE — Propiedad moderna, calle Argerich entre Marcos Sastre y Santo Tomé. Mide 10x64.30 y 10.19 varas en el contrafrente. Base, 7.000 $ incluídas 40 mensualidades de $ 54.74 cada una con las que cargará el comprador y el excedente de la deuda mitad al contado y mitad á un año sin interés. Se compone de 2 lindas habitaciones, cocina y w. c., galería, cielos rasos de yeso, pisos pino tea, pozo á bomba, cercos de pared, jardín, frutales, etc. Entre edificación moderna y próxima á la estación. Más datos, Av. de Mayo 672-82 ó suc. V. Devoto.—Bacigaluppi y Rúa.—R. 2379.
EL DGO. 9 de Abril, á las 4.30.

COMO JUDICIAL — CASA esquina en el Caballito, Av. José María Moreno y Zañartú. Base, 6.758 $ pagaderos en 109 mensualidades de 62 $ cada una. Sin interés y el excedente al contado. Edificio en cal, compuesto de 2 piezas, cocina y w. c., pisos de tea, cielos rasos de yeso, mosaicos y demás detalles. Barrio de buena edificación y de mucho progreso. Dista 5 cuadras de la Av. La Plata, adoquinada y con eléctrico núm. 19 á plaza de Mayo. Más datos, Av. de Mayo 672|82 ó Rivadavia 6640.—Bacigaluppi y Rúa.—R. 2418.
EL DOMINGO 9 de Abril, á las 4.30.

*EN EL CABALLITO — CA*sa flamante, calle Balbastro núm. 585, entre Avenida José María Moreno y Beauchef. Construída sobre terreno de 9x31.50 varas. Base, $ 6.000. A plazos. Consta su edificio de 3 amplias habitaciones, cocina, w. c. y baño, carpintería de pino, pisos de tea, patio de mosaico, jardín y demás comodidades. Paraje culminante y de grandes progresos, rodeado de una elegante y compacta edificación, próximo á la Avenida La Plata con tranvía número 19 del Anglo-Argentino á plaza de Mayo. Más detalles, Avenida de Mayo 672-82 ó Rivadavia núm. 6640.—Bacigaluppi y Rúa.—R. 2440.
EL DGO. 9 de Abril, á las 4.45.

*SOBRE LA ESTACION DE*voto F. C. P. á 1|2 cuadra del andén y una del tranvía No. 86 á Plaza de Mayo. Inmejorable propiedad para corta familia. Calle Sanabria 3970 entre Asunción y Nueva York. Mide 10x30.13 varas. Base $ 6.000 á plazos. Buen edificio, compuesto de 2 amplias habitaciones, otra más pequeña, baño con inodoro é instalaciones, cocina y w. c., pisos de tea, cielos rasos yeso pintados galería con cielos rasos madera y piso de mosaico, jardines al frente y costado pozo á bomba, etc. Cuadra totalmente edificada y de excelente vecindario. Más datos, Av. de Mayo 672 al 82 ó suc. Devoto.—Bacigaluppi y Rúa.—R. 2432.
EL DGO. 9 de Abril á las 4. a2

PROPIEDAD PARA RENTA Av. Mariano Acosta 1196, esq. Lobos. Edificio confortable construído sobre terreno de 10 vs. sobre M. Acosta, 28.48 frente á Lobos, 30.20 en un costado y 14.14 en el contrafrente. Base, 6.000 $. A plazos. Reconoce un contrato de alquiler á razón de 75 $ mensuales por el término de 2 años que vence el 30 de Abril de 1913. La casa consta de un gran salón para negocio, 3 dormitorios, cocina y w. c., pisos de tea, carpintería de cedro, etc. Barrio inmejorable, completamente edificado y con todas las comodidades apetecibles. Más datos, Av. de Mayo 672|82 ó Rivadavia 6640.—Bacigaluppi y Rúa.—R. 2419.
EL DOMINGO 9 de Abril, á las 4. a2

TERRENOS

EN ADROGUE — AL LADO de la estación Turdera. 38 terrenos en 60 mensualidades, saldo de 4 manzanas edificadas ya. Base, $ 1.80 la vara. Tren gratis de Constitución á las 3. Después detalles. Datos, planos y boletos, Avenida de Mayo 672 al 82.—Bacigaluppi y Rúa.—R. 2.376.
EL DOMINGO 23 de Abril á las 3.30.

*SOBRE EL PARQUE CEN*tenario. Lo mejor y más central con eléctrico al frente, 2 esquinas en un sólo lote. Gaona y Miriñay, de 15 en la 1ra. 46.98 en la 2a. y 11.54 vs. á Franklin, teniendo un contrafrente de 37.87 varas, ó sea una superficie de 489.58 v. c. Sin base, á tanto la v. c. 1|2 al contado y el resto á 6 y 12 meses con pagaré hipotecario y el 8 o|o de interés. Esta magnífica esquina se halla en el centro de una zona cuyos adelantos son visibles y cuyo porvenir, fuera de duda, cruzada por innumerables líneas de tranvías á todos los rumbos del municipio, y en un paraje de comodidades equiparables á cualquier centro. Más datos, Av. de Mayo 672|82 ó Rivadavia 6640.—R. 2424.
EL DGO. 9 de Abril á las 4 1|2. a2

JUDICIAL
En Villa del Parque

Los últimos terrenos del concurso Spinetto, reducidos hoy á 150 lotes. Venta sin base, á tanto la vara cuadrada, en 40 mensualidades, sin interés. Unico desembolso de dos mensualidades.

El Dgo. 9 de Abril

A LAS 2.30 P. M.

Tren gratis que saldrá del Retiro á las 2.10 p. m.

Bacigaluppi & Rúa

*JUDICIAL — EN 40 MEN*sualidades, sin interés. Sobre la estación Villa del Parque (F. C. P.) Los últimos terrenos del concurso de Spinetto, reducidos hoy á 150 lotes. Sin base, á tanto la vara cuadrada. Dan frente á importantes calles como ser: Cuenca, Helguera, Argerich, Lezcano, Santo Tomé, Avenida Jonte, Nazca y otras que cruzan ese paraje alto, estrechado por la excelente edificación que caracteriza esa bonita y cercana localidad. El tranvía eléctrico proyectado desde Flores á Villa del Parque, pasará por los terrenos en venta, esto indiscutiblemente. Además de establecer una rápida comunicación entre ambos puntos, tendrá una influencia decisiva, en el desarrollo de esa zona. — Condiciones de pago: dos mensualidades y el 2 por ciento de nuestra comisión en el acto del remate y tres mensualidades más á la entrega del título provisional dentro de los 15 días, debiendo abonarse las cuotas mensuales del 1 al 10 de cada mes á contar del 1o. de Mayo, en el escritorio C. A. Spinetto, B. Mitre 544. 3er. piso, de 10 á 12 m. Si el comprador prefiere abonar al contado, deberá manifestarlo al síndico liquidador dentro de un mes desde el día que efectuó su compra y entonces recibirá su descuento del 15 por ciento sobre las 35 mensualidades restantes. Las escrituras serán otorgadas por el escribano señor Gregorio Cummins, San Martín 22, una vez abonadas 12 mensualidades seguidas. Esta venta se efectuará por orden del síndico liquidador señor Simillen Normand, en el concurso formado á D. A. Spinetto. Juez doctor Martín Herrera, secretaría de González Gowland. Posesión inmediata, lotes amojonados, calles abiertas y dentro de líneas municipales Tren gratis de Retiro (F. C. P.) á las 2.10 parando en Palermo, á las 2.20 p. m. Boletos é informes, á nuestra casa central, Avenida de Mayo 672|82 ó sucursales. — Bacigaluppi y Rúa.—R. 2136.
EL DOMINGO 9 de Abril, á las 2.30 de la tarde. a2

CENTRAL, LA ESQUINA Hortiguera y Don Cristóbal, y un lote contiguo á ésta. Mide 288.61 v. c. la esquina y 224.70 el terreno. Sin base y á largos plazos, sin interés. Excelente oportunidad para adquirir tierra en pleno centro del Caballito, donde la propiedad duplica su valor en breve tiempo. Sitio de positivos adelantos y de inmejorable ubicación. A 1 cuadra de las Avdas. Rivadavia, Río IV y Polvorín, á 3 del gran parque Chacabuco. Estos datos excluyen todo elogio. Más informes, Avenida de Mayo 672|82 ó Rivadavia 6640.—Bacigaluppi y Rúa.—R. 2431.
EL DOMINGO 9 de Abril á las 5. a2

EN MAR DEL PLATA. 1.500 varas de terreno en la manzana R. de la chacra 97. Base, 1.50 $ la v. c. Condiciones de pago: 1|2 al contado y 1|2 á 6 meses de plazo sin interés, firmando pagaré hipotecario. El terreno en venta está situado en un paraje muy solicitado, por la proximidad al gran puerto de ultramar, obra que es conveniente tenerla en cuenta por los grandes adelantos que traerá á esta importante zona. Más datos, Avenida de Mayo 672 y 682, ó sucursal Mar del Plata, San Martín 269.—Bacigaluppi y Rúa.—R. 2416.
EL MARTES 11 de Abril, á las 3.30 de la tarde, en nuestro salón de ventas Avenida de Mayo 672|82.
EL DGO. 30 de Abril, á las 3. a2

EN NECOCHEA. — SOBRE la Avenida Centenario, en las barrancas del río Quequén Grande, de donde se domina un vastísimo y bello panorama, sitio que compendiará todo el comercio de la zona y hoy por hoy el paraje obligado como punto de reunión para fiestas, regatas, etc. A 7 cuadras de la balsa, dos magníficas fracciones formando esquina al NO., NE., SO. y SE., de 125.30 por 125.30 varas ó sea 15.696.50 varas cuadradas de superficie cada una Quinta núm. 4. Venta resuelta y sin base, á tanto la vara cuadrada. Existe una hipoteca de pesos 9.418.35 al 6 por ciento á cargarse por partes iguales, cuyo vencimiento es el 13 de Diciembre del corriente año, pudiendo abonarse el excedente de esta deuda mitad al contado y mitad á 6 meses. Es la ubicación más descollante de Necochea, dentro de radio destinado á transformarse rápidamente debido á las grandes obras que se realizan, contándose entre ellas, en primer término, el puerto de ultramar, cuyos trabajos comenzados ya, asignan un aumento en la valorización de las tierras y por consiguiente una indiscutible garantía para su porvenir. Ambas lindan con la quinta del señor Santurtan, hallándose en una de las fracciones en venta un espléndido monte de duraznos. Más datos, Avenida de Mayo 672|82 ó sucursal Necochea 25 de Mayo 55|59.—Bacigaluppi y Rúa.—R. 2405.
EL SABADO 8 de Abril, á las 4, en nuestra casa central. m26

*JUDICIAL — SOBRE LA es*tación San Isidro, 3 magníficos terrenos con frente á la calle General Brown. Base, el 80 por ciento de su tasación. Lote núm. 1 de 313.49 m. c. de superficie, $ 2063.68 ó sea 6.57 el m. c. Lotes números 2 y 3 de 253.47 m. c. de superficie, cada uno, 1.622.50 el m. c. Se exigirá en el acto del remate el 10 por ciento de seña á cuenta y como garantía de precio y el 2 por ciento de nuestra comisión. Venta ordenada por el juzgado de primera instancia, doctor Valentín Fernández Blanco, secretaría del doctor Pedro F. Sempé, La Plata, en el juicio de sucesión de don Juan Rosa González y doña Carolina de los Santos. Más datos, Av. de Mayo 672|82.—Bacigaluppi y Rúa.—R. 2377.
EL DOMINGO 9 de Abril, á las 4 de la tarde. a2

FRENTE A CABILDO — 100 magníficos terrenos en la conocida quinta de Chas, dentro del cuadrilátero formado por las Avenidas Cabildo y Del Tejar, y calle Manuela Pedraza y Quesada. Venta en 60 mensualidades sin interés y á tanto la vara cuadrada. Por cuenta y orden de la sociedad anónima Fomento Urbano y Rural. Ninguna ubicación de Belgrano ofrece los caracteres sobresalientes y ventajosos como esta magnífica fracción cuyas descollantes cualidades la colocan en el grupo de las codiciadas é imposibles de adquirir á ningún precio, puesto que allí la propiedad tiene una positiva cotización. Dentro de un barrio con las comodidades más insignificantes al alcance, son los únicos terrenos disponibles para edificar que se brindan al público como una ocasión que salvando raras excepciones, se presenta, dadas sus amplias facilidades de venta y la consigna de vender sin carácter especulativo por cuenta y orden de la Sociedad Fomento Urbano y Rural. Condiciones de pago: seña, tres mensualidades en el acto del remate y el 20 por ciento de nuestra comisión, y 3 mensualidades más al entregarse la libreta dentro de los 15 días. Una vez abonadas 12 mensualidades se darán títulos definitivos por ante el escribano señor Lorenzo Oliva, con posesión inmediata. Lotes amojonados y dentro de líneas municipales. Más datos, Avenida de Mayo 672/82 ó Cabildo 2045.—Bacigaluppi y Rúa.
EL DGO. 16 de Abril, á las 3.30. a4

EN RAMOS MEJIA — 144 terrenos en 80 meses. Base, 5 $ por mes. A 8 cuadras de la estación y 400 metros justos de la calle Rivadavia. Tren gratis de la estación Once á las 2.15. Después detalles. Datos y planos, Avenida de Mayo 672|682.—Bacigaluppi y Rúa.—Rte. 2435.
EL DOMINGO 30 de Abril, á las 3.

EN MAR DEL PLATA — LA altura dominante del aristocrático balneario 4 importantes terrenos de 10 y 13 varas de frente por 30 y 50 varas de fondo con frente á las calles Alberti entre Rivas y Lavalle y General Paz entre Rawson y Alberti (manzana B. quintas 156 y 15). Venta sin base; grandes facilidades para el pago. A tanto la v. c. La situación más preciosa del balneario, donde se levantarán los más suntuosos palacios por tener á mano toda clase de comodidades, próximos a hotel y playa San James y á la explanada del mar. El negocio es excelente y recomendable. Mayores datos, Avenida de Mayo 672-82 ó sucursal Mar del Plata, San Martín 269.—Bacigaluppi y Rúa.—R. 2421.
EL MARTES 11 de Abril, á las 3.30 de la tarde, en nuestro salón de ventas

*EN SAN ISIDRO — A CIN*co cuadras de la estación, con frente á la calle 1a. Junta, 2 soberbios lotes de 14.77 por 181.29 varas cada uno. Sin base, á tanto la v. c. Incomparable ubicación que no necesita elogios de ninguna especie. Su proximidad á la estación es el dato más elocuente en favor de su valorización. Se hallan próximos al chalet del señor Brown y capilla de las Hermanas de Misericordia, lindan en los fondos con los terrenos de Justina Arrufó, San Isidro es después del Tigre, la localidad con ventajas indiscutibles que facilitan su progreso, por lo cual hacen preferida, no sólo como centro de solaz sino como centro de porvenir. Más datos, Avenida de Mayo 672|82.—Bacigaluppi y Rúa.—R. 2378.
EL DOMINGO 9 de Abril, á las 4 de la tarde. a2

*EN MIRAMAR! — GRAN re*mate de terrenos en diferentes ubicaciones, á saber: 10 lotes en la manzana E. de la sección 4a., lotes 2 y 3 manzana T. T. sección 4a. y lotes 1, 2, 4 y 5 manzana N. N., sección 6a. Dimensiones magníficas, aparentes para levantar cualquier clase de edificación. Los terrenos en venta son los mejores de Miramar, unos con frente al mar, á la rambla y al bulevar Marítimo, otros distantes sólo 1 cuadra del mar y próximos á la playa Este. En una palabra, lo más importante y soberbio de la localidad. Seña, 5 por ciento. Comisión, 2 por ciento. Más datos, Avenida de Mayo 672|82 ó sucursal Mar del Plata, San Martín 269.—Bacigaluppi y Rúa.—R. 2429.
EL MARTES 11 de Abril, á las 3.30 de la tarde, en nuestro salón de ventas. a2

*EN VILLA DEVOTO — ES*quina central, calle Navarro y San Nicolás, próxima á la estación al tranvía No. 86 y á las Avenidas Tres Cruces y Lincoln. Mide 20.64x29.06 varas. Base $ 4.50 v. c. cargando el comprador con 22 mensualidades de $ 49 y el excedente al contado. Ubicación de porvenir indiscutible Más datos Av. de Mayo 672 al 82 ó suc. V. Devoto.—Bacigaluppi y Rúa.—R. 2433.
EL DGO. 9 de Abril á las 4 1|2. a3

*EN COLEGIALES. — PRO*ximo á la estación del ferrocarril, á la Avenida de este nombre y al bulevar Cabildo, un lindo terreno, calle Aguilar entre Amenábar y Moldes. Mide 10 por 24.54 y 25.63 varas en otro costado. Base, $ 17.55 v. c., que adeuda, en 28 mensualidades de $ 191.62 cada una. Excedente al contado. Forma parte de la notable fracción de Tornquist, cuya importancia se acentúa día á día. Más datos Av. de Mayo 672|82 ó Cabildo 2045.—Bacigaluppi y Rúa.—R. 2428.
EL DGO. 9 de Abril á las 5. a2

En el CABALLITO

70 hermosos terrenos

A 6 cuadras al Oeste de la Avenida La Plata.

EN 120 MESES

10.000 ladrillos de regalo.

Base $ 5 por mes

El Dgo. 9 de Abril

A LAS 3, EN LOS MISMOS

Bacigaluppi & Rúa

*70 LOTES EN EL CABALLI*to, saldo último de una gran fracción (hoy totalmente edificada). A 6 cuadras al Oeste de la Avenida La Plata, frente á la avenida Centenera y calles Cachimayo, Picheuta, Somellera y otras. Venta en 120 mensualidades, sin interés. Base, 5 $ por mes y 10.000 ladrillos de regalo por lote. Se cobrarán tres mensualidades como seña más el 2 por ciento de nuestra comisión en el acto del remate y otras tres mensualidades dentro de los 10 días, dándose la inmediata posesión de los terrenos, que están amojonados y dentro de líneas municipales. Las cuotas mensuales subsiguientes se empezarán á pagar del 1 al 10 de Mayo del corriente año. Debe prevenirse que con los 10.000 ladrillos gratis que se dan por cada lote, los compradores están obligados á edificar antes del 30 de Junio de 1911 y los que no deseen tomar los ladrillos tendrán 200 $ de rebaja á descontarse en las últimas mensualidades, siendo facultativo del comprador optar por una ú otra cosa, siempre que se haya comenzado á edificar antes de la fecha estipulada y presente los certificados correspondientes al pago de los derechos municipales. La ubicación de estos terreno no es necesario elogiarla. Distan 6 cuadras de la Avenida La Plata, adoquinada y con la línea 19 á plaza de Mayo; la avenida Centenera próxima á adoquinarse, como la calle Zañartú, que tendrá tranvía eléctrico en breve, para lo cual reproducimos de LA PRENSA, de 9 de Enero el siguiente párrafo: "La Intendencia ha autorizado á la compañía del tranvía Anglo-Argentino para colocar vías en la Avenida Asamblea, desde la Avenida La Plata hasta Centenera, con la expresa condición de construir la segunda línea cuando la Intendencia lo juzgue conveniente". Quedan asimismo estos terrenos á dos cuadras del Parque Chacabuco y de las 200 casas de obreros, que la Municipalidad ha hecho construir recientemente. En sus contornos se halla una densa edificación que es la mejor garantía de la valorización de los terrenos en venta, ubicados en medio de hermosas avenidas como lo son: La Plata, Chiclana Pavón y Garay, todas ellas con innumerables líneas á los diversos puntos del municipio. Las escrituras se otorgarán por ante el escribano Rvarola y del Río una vez abonadas 15 mensualidades.—Nota: Para facilitar la comodidad de los interesados habrá coches gratis, el día del remate en la esquina Avenida La Plata y C. Calvo desde la 1.30 p. m. Más datos y planos, Avenida de Mayo 672|82 ó Rivadavia 6640.—Bacigaluppi y Rúa.—Rte. 2383.
EL DGO. 9 de Abril á las 3.

Barrancas de Tornquist
EN BELGRANO
EN 60 MENSUALIDADES, SIN INTERÉS

AVENIDAS
Colegiales, Gutemberg, Olleros y 11 de Septiembre

82 MAGNÍFICOS LOTES 82
El Domingo 23 de Abril

A las 3

Bacigaluppi & Rúa

Barrancas DE TORNQUIST, en Belgrano. — El remate, clásico del año: 82 lotes en 60 mensualidades, sin interés y sin base, á tanto la vara cuadrada. Son 45.000 v. c. que comprenden las tres fracciones más notables de las reservas de Tornquist, ubicadas sobre las barrancas de Belgrano, á 2 cuadras al NE. de la Avenida Cabildo, con frente á las avenidas Colegiales, Olleros, 11 de Septiembre, Guttemberg y Blandengues, lo que vale decir, en el mejor sitio de la zona Norte de Belgrano, que es el barrio moderno preferido de la aristocrática parroquia, cuya característica, es la elegancia de sus soberbias construcciones; barrio exclusivamente de palacios, donde la mayoría de los terrenos acaparados hasta hace poco, por los favorecidos de la fortuna, sólo daban acceso á los adinerados que levantaran palacios dignos de los ya existentes. Tienen todas las ventajas de los grandes centros poblados; adoquinado pago por la mayoría de sus calles, gas, aguas corrientes, luz eléctrica, tranvías á todos los rumbos de la ciudad y de sus alrededores, á dos cuadras, las diversas líneas de la Avd. Cabildo; á su frente los de la Avd. Guttemberg y á 3 cuadras al Norte los de la Avd. Vértiz. A 5 cuadras está la estación Colegiales, del F. C. C. A., con un sinnúmero de trenes diarios que ponen 9 minutos hasta el centro de la ciudad. Es tierra excepcional por su ubicación descollante sobre las grandes arterias del Norte, centro de un barrio moderno, en plena evolución de prosperidad, llamado á transformarse totalmente por la clase de construcciones que á diario se levantan en él. Interesa á los hombres de dinero que podrán abonar sus compras al contado, para lo que se hará un descuento equitativo, á los particulares ó constructores, que quieran aprovechar de la cómoda forma de pago en mensualidades para emplear en la edificación lo que invertirían en el terreno ó á los especuladores que quieran descontar el porvenir, en la seguridad de una valorización que no puede tardar en operarse. Condiciones de la venta: En 60 mensualidades sin interés, sin base y á tanto la vara cuadrada. 2 mensualidades se exigirán en el acto del remate más 2 o|o de comisión y otras 4 mensualidades dentro de los 7 días, las que se abonarán en nuestra casa central al recibir los títulos provisionales Las subsiguientes mensualidades se abonarán del 1o. al 10 de cada mes en el Banco de Galicia y Buenos Aires, empezando en Mayo próximo. Los terrenos están medidos y amojonados, libres de ochavas y dentro de líneas municipales Se entregarán en seguida por el agrimensor señor V. González Cazón. Una vez pagadas 20 mensualidades se otorgarán las escrituras por ante el escribano señor César Petracchi, Avenida de Mayo 676, donde pueden examinarse los títulos. Podrán también obtenerse en seguida pagando al contado, para lo que se hará un descuento del 10 por ciento sobre la parte á plazos, ó adelantando las 20 mensualidades. Planos, informes y más datos á nuestra casa central, Avd. de Mayo 672-82 ó á nsucursal Belgrano, Cabildo 2045.—Bacigaluppi y Rúa.—Rte. 2420.
EL DGO. 23 de Abril á las 3 p. m.

EN MAR DEL PLATA. 1.500 varas de terreno formando esquina, en la manzana C., chacra 90. Base, $ 1 la v. c. Pagadero su importe 1|2 al contado y 1|2 á 6 meses de plazo, sin interés, firmando pagaré hipotecario. Terreno muy bien situado, de inmenso porvenir por las pocas cuadras que distan del bulevar Independencia (en breve con tranvía á nafta) y por las hermosas casas-quintas que los rodean. Más datos, Av. de Mayo 672|82 ó sucursal Mar del Plata, San Martín 269.—Bacigaluppi y Rúa.—R. 2415.
EL MARTES 11 de Abril, á las 3.30 de la tarde, en nuestro salón de ventas. a2

*EN LO MODERNO DE BEL*grano.—Notable terreno en la fracción de Tornquist. Calle Céspedes entre Avenida Cabildo y General Paz. Mide 10 por 45 varas. Base, $ 21.75 v. c. que adeuda en 23 mensualidades de $ 426.35 cada una y el excedente al contado. Su proximidad á las grandes avenidas Cabildo y Colegiales, á la estación de este nombre del F. C. Rosario y la calidad de las construcciones que allí se levantan, entre otras el chalet Müller perfilan el mañana de esta soberbia ubicación. Más datos, Avenida de Mayo 672|82 ó Cabildo 2045.—Bacigaluppi y Rúa. — R. 2400.
EL DOMINGO 9 de Abril, á las 5.

EN MAR DEL PLATA! — Soberbia manzana ubicada á sólo 200 metros de la playa La Perla, designada con el núm. 146 y comprendida por las calles Maipú, Jujuy, Salta y bulevar Constitución. Base, $ 12 la v. c. á 3 años de plazo. Después mayores detalles. Avenida de Mayo 672|82—Bacigaluppi y Rúa.—R. 2403.
EL DOMINGO 7 de Mayo, á las 3.30, en los mismos. m26

*EN BURZACO — 60 TERRE*nos en 30 mensualidades. Frente al camino real, al Parque Demaría, á la usina de luz eléctrica, depósito de aguas corrientes y á la quinta de la viuda de Burzaco. Base, 3 $ por mes Tren gratis de Constitución á las 2.10 Después detalles.—Bacigaluppi y Rúa —R. 2425.
EL DGO. 16 de Abril, á las 3. a2

EN MAR DEL PLATA — 16 terrenos en la manzana G., chacra 30. Base, $ 3.80 v. c. en 24 meses. Después mayores detalles.—Bacigaluppi y Rúa.—R. 2404.
EL DOMINGO 30 de Abril, á las 3, en los mismos. m26

CAMPOS

*CHACRAS, QUINTAS Y SO*lares, entre Mar del Plata y Miramar, en el nuevo pueblo Comandante Nicanor Otamendi, rodeando el andén de la estación Dionisia, del ferrocarril del Sud, partido General Alvarado, empalme de las líneas á Mar del Plata, Miramar y San Agustín, que ligará á Balcarce y Lobería, con el puerto de Mar del Plata. Este pueblo y colonia en la región más fértil y valiosa de Buenos Aires ha sido aprobado por decreto del gobierno de dicha provincia y está dividido en 72 manzanas, con 1.728 lotes, 137 fracciones de quintas y 184 de chacras, de tal manera que el comprador podrá adquirir desde un lote de pueblo á una manzana, quintas de 1 á 12 hectáreas y chacras de 4 á 50 hectáreas, todo dentro de calles Cabe, pues, allí la gran chacra de trigo y papa, que es su especialidad, la pequeña huerta de verdura, de forestales y frutales, la granja modelo, el tambo el criadero de aves y cuanto se quiera pues su proximidad á Mar del Plata, 30 kilómetros y 20 á Miramar, la garantiza mercado de consumo y puerto de embarque. El paraje es también ideal para la casa de recreo, de aquellos que deseando gozar del aire y tranquilidad del campo, quieran tener playas de mar á 15 minutos de ferrocarril. Es todo campo virgen, dedicado desde hace 60 años á la ganadería. Formaba parte del conocido establecimiento "El Infierno, de don Carlos Otamendi y linda en su mayor extensión por el E. con el arroyo Brusquitas que lo separa de la Chapadmalal y de don Cornelio Viera; por el O. el arroyo El Durazno, que lo separa de Martínez de Hoz; por el N. con don Aparicio Villalba y por el S. con Adelina Otamendi de Acevedo Ramos. Como en esta venta se trata de algo muy especial, que conviene hacer conocer á todos, la tierra ha sido analizada por las oficinas química y agronómica del Ministerio de Agricultura de la Nación, quien la ha declarado apta para todos los cultivos de la región, revelándonos este análisis la existencia del 44 por mil de humus, cantidad notable y muy poco común. El agua de la primera y segunda napa, analizada también por el departamento de higiene en la provincia de Buenos Aires fué reputada buena, para la alimentación. De estos estudios que son el mejor elogio de las tierras que ofrecemos, van autógrafos en los planos que ponemos á disposición de los interesados Se ha donado al gobierno tierra para dos plazas públicas, dos colegios, municipalidad, policía, iglesia, casa del cura, corralón municipal, telégrafo, avaluación, potrero de policía y cementerio. El pueblo Comandante Nicanor Otamendi, por su ubicación privilegiada, por la gran zona de que será centro de atracción, rodeando á estación Dionisia, empalme de líneas importantes está llamado á ser uno de los más comerciales de la provincia Para revisar el campo puede tomarse el tren que sale á las 6.40 a. m. de Mar del Plata y que regresa de Dionisia á las 7.28 p. m. En la estación habrá un carruaje para los visitantes. La venta es sin base, al mayor postor y á pagar su importe una cuarta parte al contado y el resto en tres cuotas iguales á 1, 2, y 3 años de plazo con interés del 6 por ciento al año, pagaderos por semestres adelantados. Queda, pues al alcance de todos, ricos y pobres. Se dará escritura y posesión inmediata, las que podrán firmarse en Miramar, Mar del Plata ó capital federal Se garantizan títulos perfectos Planos, informes y más datos, solicítense á nuestra casa central, Avenida de Mayo 672 al 82.—Bicagaluppi y Rúa y en todas nuestras sucursales y al señor Belisario Otamendi, Lavalle 668.—R. 2337.
EL DOMINGO 23 de Abril, á las 2 de la tarde, en el teatro Colón, de Mar del Plata.

NOTA—El domingo 16 de Abril, es decir el domingo anterior al fijado para el remate, á la 1.30 p. m., saldrá de Mar del Plata un tren expreso-gratis, hasta la estación Dionisia el que regresará á las 5, para que los interesados puedan revisar el campo. Los vecinos de Necochea, Ayacucho, Lobería, Tandil, etc., podrán tomar el tren de combinación de Maipú á Mar del Plata, para alcanzar el tren gratis. Pídanse boletos á nuestra casa Central y sucursales. v16

Informes completos á nuestra casa central ó sucursales, por carta, personalmente ó por teléfono.

Angel M. Devoto

CANNING Y WARNES — 3 terrenos interesantes, 2 lotes con frente á la importante Avenida Warnes entre el bulevar Canning y Aráoz, un lote frente á la Avenida Canning á 20 varas de la esquina Warnes. A dos cuadras del gran parque Centenario y de los bulevares Corrientes y Chubut con todas las ventajas de los grandes barrios, adoquinado pago, gas, luz eléctrica y tranvía núm. 89 al frente. Los tres lotes con 10 varas de frente por 30 varas de fondo más ó menos, entre compacta edificación moderna. Venta resuelta, pudiendo pagarse mitad á 1 ó 2 años de plazo. Base, $ 17 v. c.
EL DOMINGO 9 de Abril, á las 4 de la tarde, en los terrenos. Títulos perfectos. Seña, 8 por ciento. Comisión, 3 por ciento. Planos y otros datos, Avenida de Mayo 564.—Angel M. Devoto. a3

V. C. Bado y Cía.

EN ADROGUE — A TRES cuadras de la estación, hotel Las Delicias y suntuosas casas-quintas, llenas de encanto y progreso de esa localidad, bulevar Divisorio y Antonio Ferrari. Dos preciosos lotes con superficies de 1.154 y 1.238 varas cuadradas, con vereda de ladrillos y alambrados, aparentes para construir la casa-quinta ó la casa-habitación agradable y económica á la vez, porque no hay exigencias, y en medio de vida y recursos, pudiendo todo el año gozar de las ventajas del campo, al propio tiempo estar en la ciudad. Los trenes se suceden con intervalos de minutos y hacen el viaje en 25 minutos á Constitución.
EL DOMINGO 9 de Abril, á las 3 de la tarde, sobre los mismos terrenos. Base, $ 2.50 v. c. Seña, 8 por ciento. Comisión, 2 por ciento. Títulos perfectos. Mayores datos, planos é informes, á nuestra casa, B. Mitre 478. U. T. 3296 (Avenida).—V. C. Bado y Compañía. a4

Leoni & Beretta

El segundo gran remate
DEL
Pueblo GARIN
F. C. C. A.

SALDO DE LOS
3.000 lotes
462 Quintas y 70 Chacras

se efectuará el

DOMINGO 9 de ABRIL

Tren gratis de la estación vieja del Retiro á la 1.20 en punto.
Pida Vd. planos.

Leoni & Beretta.

PROPIEDAD EN FLORES— Renta $ 300, calle Merlo entre Quirno y San Ramón, ubicada en lo más alto, rodeada de edificación moderna, compuesta de 2 entradas y 9 habitaciones, recién construída y alquilada al consejo nacional de educación para colegio, con contrata de 5 años á razón de 300 pesos por mes. La casa ha sido construída en forma que el día que venza el contrato haciéndole una división á los 4 salones formarán una casa al frente de 5 piezas y 3 ó 4 departamentos independientes lo que dará una renta enorme á más de la valorización que se obtendrá en el transcurso de este contrato. Mide 11.54 varas de frente por 89.83 de fondo, construída á todo costo, carpintería de primer orden, patio de mosaico, galería y todas las comodidades necesarias. Base, $ 34.000 el comprador podrá tomar en hipoteca de 15.000 pesos á 2 años de plazo. El remate se efectuará
EL DOMINGO 9 de Abril á las 1.30 de la tarde sobre la misma. Puede visitarse todos los días de 3 á 5. Títulos garantidos perfectos. Seña 8 o|o. Comisión 2 o|o. Mayores informes, Corrientes 531.—Leoni y Beretta. m25

*EN TEMPERLEY. 68 MAN*zanas subdivididas en cuartos de manzanas, octavo de manzanas y en lotes de 300 á 600 varas cuadradas; lo mejor que se ha ofrecido para la casa propia, la grande ó pequeña casa-quinta, ofrecemos un negocio como pocas veces se presenta y al alcance de todos, y para todos los bolsillos, ubicada á 12 cuadras exactas de la estación Temperley, á 7 cuadras de la estación Mármol y á 6 cuadras del tranvía inaugurado el 1o. del corriente, rodeado de edificación moderna donde se levantan grandes chalets, lindando calle por medio con la importante fracción y chalet del doctor Cabred, la Villa Vinelli vendida en lotes y edificándose la quinta La Perla también subdividida en lotes y vendida totalmente y con más de 20 casas ya edificadas con frente á la gran avenida 9 de Julio (antes Fasco). Tierra negra de primer orden, apta para cualquier plantación, vendemos libres de calles de 20 varas de ancho cedidas gratis á la municipalidad de Lomas, plano aprobado, manzanas completamente alambradas y sus calles bien abovedadas y niveladas, ofrecemos todo en perfecto orden para entrar en posesión al día siguiente de la compra. Venta liberal, con opción. Con la base de 0.75 y 1 peso la vara cuadrada en 48 meses, sin interés, base bajísima y real para la venta, lo que constituye un buen negocio para especuladores. Seña 3 meses en el acto del remate, 3 más al retirar la libreta. Comisión 2 por ciento. Títulos perfectos garantidos, 10 por ciento de descuento á los que paguen al contado.
EL DOMINGO 30 de Abril. Tren gratis de la estación Constitución á la... Pidan planos y folletos con las fotografías á nuestra casa Corrientes 531.—Leoni y Beretta. a2

EN SAN FERNANDO—1.276 lotes Villa Colón. Base 2.50 $ por mes cada lote, en 80 meses, sin interés, á 3 cuadras de la estación Bancalari, del F. C. C. A. la primera estación pasando Villa Ballester, donde se levantará un nueva población y donde la tierra toma una gran valorización debido al aumento de trenes del F. C. C. A. con 20 trenes diarios de ida y vuelta. Los terrenos que ofrecemos son cruzados por tres grandes bulevares, la avenida Bernardino Rivadavia, el camino real á Victoria y la avenida Circunvalación que divide el terreno que pertenece la mitad á San Fernando y la otra mitad á San Isidro, á una cuadra del camino de automóviles y á tres cuadras de la estación y sobre el nuevo circuito del F. C. C. A. que une las dos líneas, cuyos trabajos están casi terminados lo que reportará grandes ventajas por el aumento de trenes y el gran movimiento que se desenvuelve en esa zona, lindando con los trenes de la empresa del F. C. C. A. y F. C. C. Córdoba, donde se proyecta una nueva estación. El remate se efectuará
EL DOMINGO 16 de Abril sobre los mismos terrenos saliendo un tren gratis de la estación Retiro (vieja) á la 1.30, parando en Belgrano. Títulos garantidos perfectos. Escrituras ante el escribano señor Juan E. Jones, donde se hallan depositados para que puedan hacerlos revisar. Posesión inmediata por el ingeniero señor Wenceslao Oyuela. Plano aprobado por la municipalidad de San Fernando y San Isidro, calles abiertas y abovedadas. Seña, 3 meses en el acto del remate y 3 meses al retirar la libreta. — Comisión 2 por ciento. Otros datos, Corrientes 531.—Leoni y Beretta.

ESQUINA EN FLORES. — Calle Merlo esquina Culpina; notable terreno, entre edificios, á una cuadra de Varela adoquinada, en un barrio que es todo progreso y donde ya está todo vendido y edificado. Venta sin base, á tanto la vara cuadrada, á plazos.
EL DOMINGO 9 de Abril, á las 4.30 de la tarde, sobre el mismo. Seña, 4 por ciento. Comisión, 2 por ciento.—Leoni y Beretta. m26

EL PUEBLO GARIN — 3.000 lotes, 462 quintas y 70 chacras sobre la misma estación, rodeados de edificación, entrando en esta venta todas las edificaciones y plantaciones existentes, casas-quintas, etc. El pueblo Garín, ubicado en una de las zonas más altas de los alrededores de la capital, es la primera estación pasando Victoria del F. C. C. A. Tiene ya vida propia, buenas casas de negocio, colegios, iglesia, rodeado de buena edificación moderna; es decir, un pueblo en pleno progreso y donde sólo faltaba subdividir la fracción que sale á la venta sobre la misma estación para entrar de lleno á la valorización de esta importante localidad. Las fotografías que acompañamos en los planos, dan una idea exacta de lo que manifestamos y es el mejor exponente de nuestras afirmaciones. La calidad de la tierra de Garín es de primer orden; allí puede adquirirse tanto el pequeño lote para la casa propia, como la quinta ó la chacra para formar casas-quintas, granjas, jardines, quintas de verdura ó para horneros, pues por arrendamientos se paga el triple que la base fijada para la venta. Como especulación, hoy es el mejor negocio que se presenta, tanto para el grande como pequeño especulador, comerciante ú obrero. Adquirir estas tierras es tener nociones del porvenir, donde las pequeñas cuotas que hoy pagan se multiplicarán en breve. Una visita á los terrenos es la mejor ponderación que podemos hacer de ellos, y pedimos que no falten á esta importante venta. Condiciones de venta: Base, 3 $ por mes el lote de la planta urbana, $ 8 por mes cada quinta y 20 centavos la vara las chacras, todos en 80 meses, sin interés. Seña, 6 meses los lotes, 4 meses las chacras. Títulos garantidos perfectos á disposición de los interesados que deseen hacerlos revisar. Las escrituras serán otorgadas una vez abonadas 20 mensualidades, incluso las 4 de seña. Posesión inmediata, libre de calles, con planos aprobados por la Municipalidad. La ubicación será dada por los ingenieros señores Herrera Hermanos. Un millón de ladrillos gratis. A los primeros cien compradores que edifiquen por lo menos en cada dos lotes una pieza, cocina y w. c. se le regalarán 10.000 ladrillos gratis. Este regalo es únicamente durante 4 meses á contar desde el día del remate. El remate se efectuará
EL DOMINGO 9 de Abril, en los mismos terrenos, saliendo el tren gratis de la estación vieja del Retiro á la 1.20 en punto. Los trenes pararán en Belgrano, San Isidro y Victoria, para recoger pasajeros, continuando el remate el lunes 10 de Abril á las 8 de la noche en nuestra casa, Corrientes 531. Mayores informes, á nuestra casa. El 2o. remate se efectuará el Domingo 9 de Abril sobre los terrenos, continuando el lunes 10 á la noche, también en nuestra casa, Corrientes 531.—Leoni y Beretta. a4

Francisco Abalo

*AL PUBLICO Y A MI NU*merosa clientela comunico que desde la fecha he instalado en mis oficinas una sección especial para la venta particular de propiedades, terrenos, campos é hipotecas, la que será atendida especialmente y con todo esmero por el señor Eduardo R. Abalo. Buenos Aires, Abril 1o. de 1911.—Francisco Abalo, Bolívar 256. U. Telefónica 3746, Avenida. v8

*COLOSAL REMATE en HAE*do, á 300 metros al Norte de la estación, con luz eléctrica en los mismos terrenos, 580 lotes, en 80 mensualidades sin interés. Con frente al bulevar Gaona, de 50 metros de ancho, con tranvía eléctrico proyectado y lindando con las conocidas quintas del señor Soria señora de Benguria y terrenos del doctor Lynch é infinidad de preciosas quintas. La ubicación de los terrenos en venta es una de las más importantes de la localidad. Base de venta, $ 2 por mes por lote. Después detalles. Planos y boletos del tren gratis en mis oficinas, Bolívar 256.
EL DOMINGO 23 de Abril, á las 2 de la tarde, sobre los mismos terrenos.—Francisco Abalo. a1

*EN LA FLORESTA — PRE*ciosa esquinita en 40 mensualidades, calle Bragado y Basualdo, rumbos Sur y Oeste, á un paso del bulevar Provincias Unidas. Mide 22 varas á una calle por 30 varas á otra calle. Base, 5 v. c. Seña, tres meses en el acto del remate y 3 más al recibir título definitivo. Seña, 8 por ciento. Comisión, 2 por ciento. Datos, Bolívar 256.
EL DOMINGO 9 de Abril, á las 2.30 de la tarde.—F. Abalo. a2

EN LANUS. — PRECIOSA casita-quinta á plazos, calle General Guido núm. 355, entre Sarmiento y Tres Sargentos, á sólo 3 cuadras al NE. de la estación y á una cuadra de la conocida quinta de Lanús; barrio de preciosas casas de familia y que adelanta á paso de gigante. Sólido edificio de 3 cómodos dormitorios, galerías, cielos rasos de pino tea, mosaicos, frente de material con balaustrada y con jardines, árboles frutales, cocina, oficinas, etc. Mide 10 varas de frente por 60 varas de fondo. Reconoce un contrato que vence el 1o. de Octubre de 1911. Base, $ 4.800. Mitad al contado y mitad á un año con el interés del 7 por ciento anual. Seña, 8 por ciento. Comisión, 2 por ciento. Datos, Bolívar 256.
EL DOMINGO 9 de Abril, á las 4.30 de la tarde.—Francisco Abalo. a2

*EN EL CABALLITO. A PLA*zos, dos lindos lotes entre edificios, uno calle Santander entre Albarracín y Beauchef. Mide 9x55 y el otro calle Beauchef entre Santander y Avelino Díaz. Mide 9x58. Barrio completamente poblado y á dos cuadras de la Avenida La Plata con adoquinado y eléctrico. Base, $ 4.50 vara cuadrada. Seña, 8 por ciento. Comisión, 2 por ciento. Datos, Bolívar 256.
EL DOMINGO 9 de Abril, á las 4.30. —F. Abalo. a2

EN FLORES, BUENA CASA calle Remedios 2936 entre San Ramón y Quirno, en un barrio de progreso y adelantos, y á un paso de la Avenida Directorio y San Pedrito. Edificio de 2 piezas, galerías, mosaicos, oficinas, etc., mide 10x60. Base $ 5.000. Seña 8 o|o. Comisión 2 o|o. Datos Bolívar 256.
EL DOMINGO 9 de Abril á las 3 1|2. —Francisco Abalo.

A PLAZOS, EN FLORESTA linda esquinita calle Bragado y Homero entre edificios, á 1 cuadra del bulevar Provincias Unidas con eléctrico. Mide 13.34x21.12. Base 5 $ v|c. Seña 8 o|o. Comisión 2 o|o. Datos Bolívar 256.
EL DOMINGO 9 de Abril á las 3.—Francisco Abalo. a2

*EN EL CABALLITO. A PLA*zos, buena casa calle Zuviría 852, entre Picheuta y Thompson, con adoquinado pago á su frente y á una cuadra del bulevar Directorio y á dos de Río Cuarto con eléctrico. Edificio de dos dormitorios grandes, una pieza, puerta cedro, oficinas, etc. Mide 10 por 60. Base, 3.000 $. Seña, 8 por ciento. Comisión, 2 por ciento. Datos, Bolívar 256.
EL DOMINGO 9 de Abril, á las 4 de la tarde.—Francisco Abalo. a2

*EN EL CABALLITO. A PLA*zos, dos buenas casitas, calle Beauchef número 1689, entre Balbastro y Saraza, á un paso del bulevar La Plata, con adoquinado y eléctrico. Cada casa consta de dos piezas, oficinas, etc. Cada una reconoce una deuda de $ 2.050 á pagarse en mensualidades de $ 20.50 por mes. Base, $ 4.000 cada una incluso la deuda. Seña, 8 por ciento. Comisión, 2 por ciento. Datos, Bolívar 256.
EL DOMINGO 9 de Abril, á las 4.30 de la tarde.—F. Abalo. a2

*EN LA FLORESTA — PRE*ciosa propiedad esquina, á plazos, bulevar Provincias Unidas y Pieres, con tranvía eléctrico á su frente y á una cuadra del bulevar Larrazábal. Sólido edificio de 3 amplios dormitorios, galerías, cielos rasos de yeso, carpintería de cedro, patio de mosaicos, pozo con bomba, con depósito. A plazos. Base, pesos 6.500. Seña, 8 por ciento. Comisión, 2 por ciento. Datos, Bolívar 256.
EL DOMINGO 9 de Abril, á las 2 de la tarde.—Francisco Abalo. a2

AL SUD, CON CED. IDEAL terreno, calle Cochabamba entre Artes y Oficios y 33, con adoquinado pago y á 1 cuadra del bulevar San Juan, con eléctrico. Mide 10x48, en un barrio de grandes edificaciones. Tiene 410 cédulas préstamos convertidos que cargará el comprador. Base $ 17 v|c. incluso las cédulas. Seña 8 o|o. Comisión 2 o|o. Datos Bolívar 256.
EL DOMINGO 9 de Abril á las 5.—Francisco Abalo. a2

EN TALLERES F. C. S. Preciosa casa-quinta á plazos, conocida por Villa Estefanía, á sólo 2 cuadras de la Estación y al Este lindando con la usina de la luz eléctrica situada calle de Pueyrredón, en un barrio de lindas propiedades y lindando con los talleres del F. C. S. y á 1 cuadra del tranvía. Buen edificio de 3 amplios dormitorios, galerías, patio de mosaico, cielos rasos de pino tea, pozo con bomba, jardines, toda ricamente pintada, mide 20 varas de frente por 50 varas en un costado y 70 varas en el otro de fondo sup. 1.200 v|c. Base $ 5.000, mitad al contado y mitad á un año con el 7 o|o de interés. Puede visitarse. Seña 8 o|o. Comisión 2 o|o. Datos Bolívar 256.
EL DOMINGO 9 de Abril á las 3 1|2. —Francisco Abalo. a2

*Avenida PROVINCIAS UNI*das y Homero, preciosa esquina con eléctrico á su frente y con adoquinado en breve á su frente. En 67 mensualidades. Mide 18.89 por 21. Superficie, 295 v. c. Se deben 67 meses de pesos 55.33 por mes. Base, $ 9 v. c. Seña, 8 o|o. Comisión, 2 o|o. Datos, Bolívar 256.
EL DOMINGO 9 de Abril, á las 3 de la tarde.—Francisco Abalo. a2

*EN LANUS — EN 74 MEN*sualidades, ideal lotecito, á sólo dos cuadras de la estación y con frente al bulevar San Juan, entre Las Piedras y bulevar Vilcapujio, brillante ubicación. Lo mejor de la localidad. Mide 10 por 32 en un costado y 28 varas en el otro. Se deben 74 meses de $ 36.61 por mes. Base, $ 7 v. c. Seña, 8 por ciento. Comisión, 2 por ciento. Datos, Bolívar 256.
EL DOMINGO 9 de Abril, á las 4.—Francisco Abalo. a2

Ricardo J. Davel & Cía.

*EN LA CIUDAD DEL DIA*mante, provincia de Entre Ríos sobre el puerto viejo 119.233.83 varas cuadradas. Base 5 centavos la v. c. El remate se efectuará
EL MIERCOLES 5 de Abril á las 4 p. m. en nuestro escritorio, Rivadavia 305. Seña 8 o|o. Comisión 2 o|o. Planos y demás datos á Rivadavia 305, U. T. 3420 avenida. m22

G. G. Grosso

Bolivar 173. — U. T. 3397 (Avda.)

SUCURSAL

Mar del Plata

Comunico á mi numerosa clientela que solicitado á intervenir en operaciones de bienes raíces, en Mar del Plata, he instalado allí una sucursal, regenteada ya por el honorable comerciante de esa ciudad, señor Carlos Magnoni, quien se halla al frente de ella á todas horas del día.

Dicha sucursal instalada en la calle San Martín 178, tramitará preferentemente la compraventa de campos, casas y terrenos, en esa ciudad y Miramar, contando para ello con un personal de larga experiencia en tales operaciones.

G. G. GROSSO. v 14 A

*POZOS 334, HERMOSA CA*sita, moderna, verdadero ideal para corta familia ó para renta. El terreno mide 9x18 varas, edificio de sala, 4 piezas, baño, etc. Construída á todo costo, frente art nouveau, cancel, vestíbulo, celosías, azótea con terraza, mosaicos finos, decoraciones, etc. Ubicación de primer orden, á dos cuadras del Congreso, ó sea en el verdadero centro de la ciudad. Venta resuelta. Base, 20.000 $, en la que están incluídas 12.000 cédulas argentinas, con las que podrá cargar el comprador. Llave en mano. Puede rentar 220 $ mensuales.

EL DOMINGO 9 de Abril, á las 4.30 de la tarde, en la misma propiedad. Puede visitarse á cualquier hora. Títulos perfectos. Seña, 8 por ciento. Comisión, 2 por ciento. Más informes, Bolívar 173, U. T. 3397 (Avenida).—G. G. Grosso. m31

AVENIDAS. CHORROARIN y Bella Vista, 36 lotes á tres cuadras exactas del cruce de estas dos importantes avenidas y de Triunvirato. Barrio que se edifica de una manera asombrosa. Venta liquidación. Base, 20 pesos por mes el lote, en 80 meses, sin interés.

EL DOMINGO 23 de Abril, á las 2 de la tarde, en los terrenos. Después detalles. Planos, Bolívar 173, U. T. 3397 (Avenida).—G. G. Grosso. m31

EN PALERMO, SERRANO 2377. Buena casa-habitación. A dos cuadras exactas de los portones y de los grandes paseos. Situación codiciada, donde la propiedad adquiere verdadera y sólida valorización. Barrio de familias. El terreno mide 10 varas de frente por 29 en el costado SO y 35.10 en el NE. y 11.40 en su contrafrente. El edificio consta de sala, dos piezas, comedor y dependencias; construcción moderna, muy sólida, frente imitación piedra, patios de mosaico, pisos de pino tea, cielos rasos de yeso, puertas de cedro, etc. Adoquinado pago. Libre de gravámenes. Base, 30.000 $ á vender resueltamente.

EL DOMINGO 9 de Abril, á las 4 de la tarde, en la misma propiedad. Títulos perfectos. Seña, 8 por ciento. Comisión, 2 por ciento. Más informes, Bolívar 173, U. T. 3397 (Avenida).—G. G. Grosso. m31

Rómulo Carbia

14 HERMOSOS LOTES DE terreno.

EL DOMINGO 9 de Abril á las 4 p. m., sobre el tranvía eléctrico, 14 hermosos lotes y 2 esquinas entre edificios, Provincias Unidas, Murguiondo y Tapalqué; los terrenos más altos y mejor situados de este importante barrio comercial, con tranvía al frente de 10 centavos, á la plaza de Mayo; rodeados de edificación moderna, núcleo de población y emporio de comercio, con dimensiones que varían de 10 á 15 varas de frente por 30 á 40 varas de fondo, con la ínfima base para liquidar de 3 pesos la vara cuadrada. Títulos perfectos. Seña 10 o|o. Comisión 2 o|o. Por datos, Victoria 430. a4

CASITA EN SAAVEDRA.—Base 1.500 $, calle Arias esquina Pintos, 10x25 con 2 piezas y comodidades. Barrio todo poblado, á 5 cuadras del tranvía Lacroze y del bulevar Cabildo. Renta 25 pesos.

EL DOMINGO 9 de Abril á las 2 p. m., remataré la casita arriba mencionada, siempre que pase cualquier cosa de la base. Títulos perfectos. Seña 10 o|o. Comisión 2 o|o. Más datos, Victoria 430.—Rómulo Carbia. a4

Lambert y Hno.

EN LABOULAYE, F. C. P.—18o. remate-feria conjuntamente con el señor Juan Carlos Casalins, remataremos numerosos lotes de haciendas en general.

EL DIA 9 de Abril próximo, en las instalaciones de la Sociedad Rural de Laboulaye. Anotaciones, y pedido de local á nuestro escritorio, Bartolomé Mitre 385, Buenos Aires.—Lambert y Hno. m18

García Piñeiro y Cía.

EN LINCOLN — 23 REMATE feria.

EL JUEVES 6 de Abril, remataremos á las 2 p. m. en el local de la Sociedad Rural, las haciendas que se nos consignen teniendo ya anotadas:

150 novillos de 3 años muy buen estado, tipo frigorífico.
300 novillos de 1 1|2 y 2 años, buena clase y estado.
150 novillos de 2 años, buena clase y estado.
150 vacas gordas en las que hay lotes especiales.
170 vacas secas buen estado.
200 vacas con buena clase, buen estado.
200 terneros buena clase, buen estado.
38 vaquillonas de 1 1|2 años, buena clase.
60 terneros machos de 8 meses arriba, muy buena clase (de tambo.)
40 bueyes gordos y de trabajo.

Probablemente habrá más hacienda. Comisión 2 o|o. Más datos y pedidos de local á nuestro escritorio en Lincoln, F. C. O. — García Piñeiro y Cía. m27

EN CARLOS TEJEDOR, F. C. Oeste.

EL DOMINGO 9 de Abril á las 2 p. m. 9o. remate feria en nuestras propias instalaciones, remataremos las haciendas que se nos consignen, teniendo ya anotados:

100 novillos de 3 años tipo frigorífico gordos.
230 novillos de 3 á 4 años, mestizos gordos y carne gorda.
200 novillos de 3 á 4 años mestizos gordos.
250 novillos de 2 1|2 á 3 años mestizos, buen estado.
30 novillos de 2 1|2 años mestizos, buen estado.
220 novillos de 1 1|2 á 2 años mochos tamberos, buena clase y buen estado.
400 vacas buena clase con cría gordas.
200 vacas buena clase con cría, gordas.
100 vacas buena clase con cría, buen estado.
500 vaquillonas 1 1|2 años, buena clase, buen estado (de una marca.)
60 yeguarizos de trabajo, buen estado.
100 yeguas chúcaras.
50 yeguas con mula al pie y servidas por burro garañón.

Probablemente habrá más hacienda. 2 o|o de comisión. Más datos y pedidos de local á nuestro representante en Carlos Tejedor, señor Generoso Luisi ó á nuestro escritorio en Lincoln, F. C. O.—García Piñeiro y Cía. m27

EN VEDIA, F. C. P. — 43o. remate-feria

EL VIERNES 7 de Abril remataremos á las 3 p. m., en nuestras propias instalaciones las haciendas que se nos consignen, teniendo ya anotado:

50 bueyes gordos.
400 novillos gordos.
200 vacas muy gordas.
100 vacas para invernada.
100 vacas con cría.
50 vacas lecheras.
100 vaquillonas para plantel.
100 terneros para invernada.
5 potros tiro pesado.
25 yeguarizos para trabajo.

Probablemente habrá más hacienda. Más datos á nuestro escritorio de Vedia (F. C. P.)—García Piñeiro y Cía.

B. Alchourrón y Hnos.

*2130 HECTAREAS en arren*damiento en un lote, para ganadería exclusivamente. Campo excelente para invernada. Por una rara excepción se ofrecen en arrendamiento establecimientos de campo alfalfados. Este que citamos está dividido en once potreros todos alfalfados. Existen muy buenas aguadas que las surten ocho molinos Aer-Motor y Samson, con tanques de 50.000 litros, uno de 30.000 litros en la estancia. Cinco potreros son especiales. Poblaciones: la estancia con tres piezas de material, cocina, pieza de baño, una pieza de barro y un galpón de 20 por 10. En el potrero 3 hay una piezas de material con sótano y una cocina. Establecimiento La Esperanza. Linderos: al N., S. Vallée, y D. Villa; al S. Cabodevilla; al O., Santesteban y al E., N. Córdoba. A 80 cuadras de Vértiz, F. C. P., y 4 leguas de Pico, F. C. O. Contrato por 5 ó 6 años. Base, 3 18 la hectárea.

EL MARTES 4 de Abril de 1911, á la 1 p. m. remataremos en el citado establecimiento el arrendamiento del campo, y á continuación 1.700 vacunos, 400 lanares y 30 yeguarizos, cuyo detalle publicamos por separado por cuenta y orden de su dueño, señor José J. Garmendia. Para revisar el campo dirigirse por Vértiz, F. C. P., al señor Garmendia, quien lo enseñará. Nota—Véase horario de trenes en el aviso de las haciendas de este Estto. Por más datos y planos del campo, á nuestra casa Reconquista 432, Buenos Aires.—B. Alchourrón y Hnos. m25

*4.500 VACUNOS BUEN mes*tizo Durham. Toda hacienda productora de tipo frigorífico, incluso 1.500 novillos de 1 1|2 á 3 años, buen tipo frigorífico, mayor parte gordos, resto buen estado. El plantel del establecimiento y 74 toros Durham, en muy buen estado, 2.500 ovejas Lincoln, definido en muy buen estado, 155 yeguarizos incluso 45 potros 2 años. Liquidación por desalojo del campo de las haciendas existentes en el establecimiento Carmen, á 3 leguas de Catriló, F. C. O.

EL MIERCOLES 19 de Abril de 1911 á las 12 del día en el citado establecimiento, remataremos por cuenta y orden de sus dueños señores Iñurrigarro, Palau y Cía., las mencionadas haciendas que estarán á la vista. Después detalles. Más datos á nuestra casa, Reconquista 432, Buenos Aires.—B. Alchourrón y Hnos. m23

(Postergado para el 17 de Abril)

*EN LA ZONA PRIVILEGIA*da del trigo. 7.240 hectáreas de campo en diez lotes de 486 á 1017 hectáreas, con opción. Con grandes facilidades de pago. Mitad al contado y el resto á 1 y 2 años de plazo, con hipoteca de la propiedad. Campo completamente descansado, muy bueno para ganadería é inmejorable para agricultura; tierra sin tosca y sin desperdicio, grandes comodidades en poblaciones, 13 potreros grandes y varios chicos, etc. Aguada riquísima del caudaloso arroyo Claromecó, molinos y agua muy buena en todo el campo á sólo 3 ó 4 metros, alambrados buenos y todos en muy buen estado. Establecimiento Santa Elena, del señor Andrés Naveyra. Linderos del conjunto: al NE., arroyo Claromecó; al NO., Santamarina é hijos; al SE., viuda de González Chávez; al SO., Julián Zubiaurre y al O., Liberata R. de Lezcano, á 6 leguas de Tres Arroyos, F. C. S. (El nuevo ramal prolongación de Orense á Dorrego pasará por el campo). Se espera conseguir la estación en el campo. 3 Arroyos debe su asombroso incremento á la agricultura y la ganadería. El campo de Santa Elena, que vendemos, es uno de los más renombrados de toda aquella zona, cuya especialidad es el cultivo del trigo, avena y cebada, que en años normales producen los más altos rendimientos. Todos los lotes son de tierras feraces que han sido la mayor parte cultivadas, pero hoy están completamente descansadas. Campo sin tosca y sin desperdicio, con gran variedad de pastos finos. La proximidad al gran puerto de Bahía Blanca, que sólo dista 4 horas de tren, la nueva línea prolongación de Orense á Dorrego que abreviará notablemente esta distancia y la probabilidad de conseguir la estación en el mismo campo por haberse hecho empeñosas gestiones en este concepto, las mejoras que reune esta propiedad, en poblaciones (una estancia llena de comodidades, una casa de negocio y 8 puestos distribuídos por el campo) la aguada del caudaloso arroyo Claromecó sobre un deslinde y tres molinos con sus accesorios, los numerosos y buenos alambrados, etc., son antecedentes muy dignos de tenerse en cuenta, pues sólo las mejoras indicadas representan un capital de importancia. Los alambrados del establecimiento son de 6 y 7 hilos, incluso uno de púa, postes de quebracho y varillas de hierro, todo en muy buen estado. Los alambrados del perímetro son medianeros. Base, $ 120 m|n., la hectárea.

EL LUNES 17 de Abril de 1911, á las 3 de la tarde, en nuestra casa, Reconquista 432 Buenos Aires, remataremos por cuenta y orden de su dueño, señor Andrés Naveyra, esta importantísima fracción de campo. Se atienden ofertas particulares hasta el 10 de Abril, inclusive. Para revisarlo, dirigirse por Tres Arroyos, F. C. S., al señor Andrés Naveyra, quien lo enseñará. Datos y catálogos detallados, con planos á nuestra casa, Reconquista 432, Buenos Aires.—B. Alchourrón y Hnos. a1

*JUDICIAL — 1952 HECTA*reas, 5 áreas, 77 cs., de campo especial para agricultura y ganadería en 9 lotes, con opción. Tierras feraces para cualquier cultivo con pastos de gran engorde. Establecimientos "La Leontina", "San Juan" y "La Leticia", todos contiguos, propiedad de la sucesión de don Antonio D. Márquez, á 3 leguas de Pardo, F. C. S., partido de Tapalqué. Bases para la venta: las 2|3 partes de las respectivas tasaciones que son muy módicas (pues somos de opinión que el conjunto de esos campos vale más de $ 200 hectárea).

EL MARTES 18 de Abril de 1911, á las 3 p. m. en nuestra casa, Reconquista 432, Buenos Aires, remataremos por orden del señor juez de 1a. instancia doctor Baltasar Beltrán, en autos sucesorios de don Antonio D. Márquez el mencionado campo á saber:

"LA LEONTINA" — Superficie: 1.429 hectáreas, 6 áreas, 12 cs., en 6 lotes. Linderos: al NE., E. Mohorado; SO., suc. M. Plaza Montero; SE., V. Vázquez, M. C. y E. Juárez, y P. Suhurt; NO., J. Suhurt y herederos de S. Larraburo. Tasación 140 $ m|n hectárea.

"SAN JUAN"—Superficies: 352 hectáreas, 4 áreas, 72 cs., en un lote, siendo 2 fracciones, una de 305 hects., 81 áreas, 21 cs. Linderos: NE., herederos de J. M. Jurado; SE., la 2a. fracción de este campo, SO., parte del campo en venta; NO., D. M. Larraburo y T. L. Arzubi. La otra fracción de 46 hects. 70 áreas, 51 cs. Linderos: al NE., herederos de Jurado; SE., herederos de J. Suhurt; SO., campo de la propiedad en venta; NO., A. Echepare de Larraburo. Tasación: 120 $ m|n la hectárea.

"LA LETICIA"—Superficie: 170 hectáreas, 94 áreas, 93 cs., en 2 lotes. Linderos: NE., suc Larraburo; SE., E. Mohorado; SO., A. Plaza Montero; NO., G. Mohorado. Tasación: 140 $ m|n la hectárea.

Actualmente se practica la mensura de los lotes y oportunamente publicaremos las superficies respectivas y bases. A la tasación de cada lote se agregará la tasación de las poblaciones que le corresponda,n estableciendo así las bases respectivas de venta. Para revisar el campo, dirigirse por Pardo, F. C. S., al est "La Leontina" donde habrá quien lo enseñe. La escrituración se hará por ante el escribano Augusto P. Lagos. Más datos, á la secretaría de Gutiérrez, tribunales capital federal. Catálogos y datos á nuestra casa, Reconquista 432, Buenos Aires.—B. Alchourrón y Hnos. m29

*2.300 NOVILLOS TIPO FRI*gorífico, buen estado invernada, buen mestizo Durham. Remate por aliviar el campo de haciendas del est. Las Tostadas", de los señores N. y M. Althaparro, en el local de Villegas, F. C. O.

EL DOMINGO 9 de Abril de 1911, á las 12 m. remataremos por cuenta y orden de sus dueños señores N. y M. Althaparro:

1.060 novillos 2 1|2 á 3 años, tipo frigorífico, mitad mochos.
10 novillos 1 1|2 á 3 años, tipo frigorífico, mochos.
500 novillos 1 á 1 1|2 año, tipo frigorífico.

NOTAS—Los novillos se venderán en lotes, que especificaremos en el acto del remate. Seña 10 o|o y comisión 4 o|o á cargo del comprador. Más datos á nuestra casa, Reconquista 432, Buenos Aires.—B. Alchourrón y Hnos. a4

*1.700 VACUNOS BUEN MES*tizo Durham, incluso 500 novillos de 1 1|2 á 4 años, carne gorda y gordos: 400 ovejas mestizas Lincoln y Rambouillet y 30 yeguarizos. Liquidación por arrendarse el campo, de las haciendas del establecimiento La Esperanza á 80 cuadras de Vértiz, F. C. P. y 4 leguas de Pico, F. C. O.

EL MARTES 4 de Abril de 1911 a la 1 p. m. remataremos por cuenta y orden de su dueño señor José J. Garmendia, el arrendamiento del campo, cuyo detalle publicamos por separado y á continuación las citadas haciendas, después de un almuerzo campestre y de acuerdo con el siguiente detalle:

184 novillos cuerpo de buey, gordos.
130 novillos 4 y 5 años, grandes, carne gorda, mochos.
190 novillos 1 á 2 1|2 años, tipo frigorífico, carne gorda y gordos.
200 vacas secas, carne gorda y gordas.
500 vacas incluso 250 teneros, parte lecheras, muy buena clase, y estado, gordas.
300 vaquillonas 1 á 3 años, carne gorda y gordas.
100 terneros y terneras, destetadas.
150 ovejas Rambouillet, carne gorda.
210 ovejas mestizas Lincoln, carne gorda.
2 carneros Rambouillet.
30 yeguas, mulas y caballos.

Notas: Las haciendas se venderán aunque el campo no se arriende. Las haciendas se venderán en lotes que especificaremos en el acto del remate. El tren sale de la estación Once el 3 á las 8 p. m., llegando el 4 á las 9.40 a. m., á Realicó, donde tomarán á las 11.05 a. m. el del F. C. P., que llega á Vértiz á las 12.14 p. m. Allí habrá vehículos para poder trasladarse al establecimiento. Para regresar pasa el tren por Vértiz el 4, á las 3.58 p. m. llegando á Realicó á las 5.04 p. m. Allí tomarán el F. C. O. que pasa á las 5.10 p. m. llegando á Buenos Aires el 5 á las 7.10 a. m. Seña 10 o|o y comisión 4 o|o á cargo del comprador. Más datos á nuestra casa Reconquista 432, Buenos Aires. — B. Alchourrón y Hnos. m31

Postergado para el 11 de Abril

*UNA VALIOSA ESTANZUE*la en la región privilegiada de la papa, 902 hectáreas en un lote, con grandes facilidades de pago, 1/3 parte al contado y el resto á uno y dos años de plazo ó hipoteca de la propiedad. Campo alto, especial para agricultura con 7 potreros, población y ricas aguadas. Alambrados con palos de quebracho y algunas líneas de acacio, todos en buen estado. Son de la propiedad los interiores y los del perímetro, exceptuando el lindero N. que es medianero. Existe un molino Aer-Motor y 4 bebederos hierro, que surte de agua á 3 potreros, 1 jagüel con balde volcador y 4 bebederos madera que dan agua á otros 2 potreros. El arroyo Dulce corre por un costado, dejando agua para los potreros. Poblaciones: la estancia, edificio de paredes y techo hierro; 1 galpón de 10 por 5, con corredor todo de hierro, bañadero para ovejas, de madera, con escurridero de chapas, corrales de alambre, monte de casuarinas y eucaliptos, todo alambrado. Otra, población en la chacra de 4 piezas, paredes y techo de hierro. Establecimiento El Vigilante. Linderos al N., J. Lastra, al NE. hermanos de Mac Nab; al SE. y SO., Carabassa. A solo una y media leguas de Vivoratá, F. C. S. (ramal de Maipú á Mar del Plata). Base ínfima $ 150 la hectárea, 709 hectáreas en arrendamiento para ganadería lindando con el establecimiento citado en un lote en 2 potreros. En el campo existe un jagüel con balde volcador y 4 bebederos que pertenecen al locador y podrá utilizarlos el locatario. Está alambrado por su perímetro y dividido en dos potreros con un alambrado de la sucesión que quedará subsistente hasta el final del contrato. El arroyo Dulce corre por un costado. Establecimiento La Abeja, á una y media leguas de Vivoratá, ferrocarril del Sud. Contrato hasta el 1o. de Marzo de 1913. Base pesos 5 la hectárea.

EL MARTES 11 de Abril de 1911, á las 3 de la tarde, en nuestra casa Reconquista 432, remataremos dos fracciones de campo citadas, por cuenta y orden de los herederos de don Angel P. Riva. Para revisar los campos dirigirse al señor Francisco Núñez, en Vivoratá, F. C. S. Después detalles. Más datos y planos á nuestra casa Reconquista 432, Buenos Aires.—B. Alchourrón y Hnos. m4

*4.000 NOVILLOS BUEN mes*tizo Durham de 3 y 4 años, carne gorda y gordo. Gran remate de haciendas por alivianar el campo del establecimiento La Siempreviva, de los señores Juan C. y Bernardo Camino, á 6 leguas de Divisadero, F. C. S.

Más datos, á nuestra casa Reconquista 432, Buenos Aires.—B. Alchourrón y Hnos. v3a

2.300 NOVILLOS MESTIZOS Durham, para invernada, mayor parte mochos, incluso 1.000 de 2 1|2 y 3 años. Haciendas del establecimiento Las Tostadas de los señores N. y M. Althaparro, remataremos en breve, en un local de General Villegas (F. C. O.) Venta por alivianar el campo.

EL MARTES 5 de Abril, publicaremos detalles. Por más datos á nuestra casa, Reconquista 432, Buenos Aires.—B. Alchourrón y Hnos. v4a

VENTA Y ARRENDAMIENTO

*10.800 HECTAREAS de cam*po en arrendamiento. Apto para ganadería, dividido en 11 potreros, con poblaciones, aguadas, etc. Establecimiento La Josefina antes Santa María de Unzué. Lindando al NE., con C. Casal y J. M. Jurado; al SE., con herederos de P. del Carril, F. Tobío, A. Núñez, D. Vivas y Deruasque; al NO., herederos de J. Crotto y C. Casal y al SO., con más campo de la propiedad. D. Argaing y F. Tobío. Sobre la estación Marconi, F. C. S. (ramal de General Alvear á Olavarría) y 8 leguas de General Alvear, F. C. S.

EL MARTES 11 de Abril de 1911 á las 3.30 de la tarde en nuestra casa, Reconquista 432, Buenos Aires, remataremos el arrendamiento de este campo, por cuenta y orden de su dueño. Para ver el campo dirigirse por Marconi, F. C. S., al mayordomo del establecimiento, señor Roberto Kitt, quien lo enseñará. En breve detalles. Más datos á nuestra casa, Reconquista 432, Buenos Aires.—B. Alchourrón y Hnos. m24

Cardoner y Sarracino

*43o. REMATE FERIA en Lo*bos, F. C. Sud, de haciendas generales.

EL DOMINGO 9 de Abril á la 1 p. m., en nuestras propias instalaciones.

1.500 novillos y vacas, incluso los siguientes lotes de novillos:

120 novillos de 4 años, excepcionales en clase y listos para frigorífico, 1 sola marca.
92 novillos de 4 años especiales en clase y casi listos para frigorífico, 1 sola marca.
60 novillos de 3 y 4 años, especiales en clase y casi listos para frigorífico, pocas marcas.
90 novillos de 4 años, especiales en clase y de muy buena preparación, para frigorífico.
70 novillos de 3 años, muy buena clase, gordos.
40 novillos de 4 años, especiales en clase y estado.
300 novillos de 2 á 3 1|2 años, buena clase y buen estado.

Llamamos la atención á los señores compradores por los buenos lotes de novillos que tendremos. Por más datos á nuestro escritorio en Lobos, F. C. Sud; U. T. 15.—Cardoner y Sarracino. a4

Lanús y Cía.

(Martillero: Ignacio Zubillaga)

3.250 NOVILLOS DURHAM de tipo frigorífico, entre los que hay lotes excepcionales por su clase y estado y de una sola marca, venderemos

EL MIERCOLES 12 de Abril á la 1 p. m., en nuestro local de General Rodríguez (F. C. O.) Oportunamente detalles. Pedidos de local é informes á n|escritorio, B. Mitre 544 (U. T. 2420, Avenida), ó á n|socio, señor E. L. Manny (U. T. 17, Rodríguez). m31

Manuel Castellar

EN LAPRIDA, F. C. S.—73o remate feria en mis instalaciones.

EL MIERCOLES 12 de Abril. Oportunamente detalles.—Manuel Castellar. v11

EN CORONEL SUAREZ — 1.000 novillos y vacas, gordos para invernada y cría; 6.000 animales lanares, 200 caballos, yeguas y potros, 41o. remate-feria de haciendas en mis instalaciones.

EL MIERCOLES 5 de Abril, á la 1 del día, con los lotes á la vista, remataré las siguientes haciendas anotadas y demás que concurran ese día, á saber: 500 novillos mestizos 2 y 3 años, buen estado 30 id id gordos; 300 vacas gordas, en lotes; 70 vaquillonas 2 y 1|2 años, buen clase; 100 vacunos al corte; 6.000 capones y ovejas, gordos para invernada y cría, de varias procedencias; 200 caballos, potros y yeguas mestizos y criollos, en lotes. Seguramente habrá más haciendas. Condiciones de venta las de costumbre. Por consignaciones ó informes, dirigirse en Coronel Suárez al señor Gmo. B. Mac Goey Elliff ó á mis escritorios del Azul ó capital, 25 de Mayo 248.—Manuel Castellar. v4

*EN EL AZUL — 299 REMA*te-feria en mis instalaciones.

EL SABADO 15 de Abril. Oportunamente detalles. — Manuel Castellar. v14

Avila y Cía.

EL DOMINGO 9 DE ABRIL á las 10 de la mañana. Estación Henderson, F. C. Midland. Venta forzosa, partido de Pehuajó. Desalojo de campo. Establecimiento La Porteña. Se venderá el mismo día fraccionado en lotes para pueblo, por los señores Guerrico y Williams. Venderemos 4.000 novillos y vacas, novillos tipo frigorífico; 2.500 capones.

SEGUN DETALLE

500 novillos 4 y 5 años, listos para frigorífico.
530 novillos 3 y 4 años mestizo Durham, medio engorde.
700 novillos 3 y 3 años, alta mestización, gordo y carne gorda.
600 novillos 2 años, mestizo Durham carne gorda.
400 novillos 1 y 2 años, alta mestización Durham para invernada.
270 novillos mestizos Durham 2 1|2 años, buen estado, invernada.
200 novillos 1 1|2 años, mestizos Durham, para invernada.
200 vaquillonas para cría, 2 1|2 años, mestizas Durham.
200 vaquillonas 1 1|2 años, mestizas Durham.
250 vacas con 250 terneros, alta mestización Durham.
2.000 capones mestizo Lincoln, gordos y preparados, 4 dientes arriba.

Comisión 4 o|o á cargo del comprador. Nota: La empresa del F. C. Midland, hará correr trenes especiales, con coches dormitorios y restaurant, desde las estaciones Puente Alsina y Carhué de acuerdo al itinerario que se publica al pie. A fin de que á los señores interesados en concurrir á este remate no les falte comodidades, deben dirigirse con anticipación á la oficina central de la Compañía. Itinerario: Puente Alsina á Henderson, La Porteña. Día 8 de Abril. Sale de Puente Alsina á las 4.20 p. m., llega á La Rica á las 7.20 p. m. Día 9 de Abril. Sale de La Rica á las 3 a. m., llega á Henderson, La Porteña á las 7.30 a. m. Carhué á Henderson, La Porteña. Día 8 de Abril. Sale de Carhué á las 5 a. m. Llega á Henderson, La Porteña á las 7.40 a. m. Tomando pasajeros en el trayecto. Nota: Los trenes regresarán una vez terminado el remate. Datos á nuestro escritorio, Cuyo 479, Buenos Aires, y Burgos 579 en el Azul.—Avila y Cía. a2

47o. REMATE FERIA en Pergamino, ferrocarril Central A. y C. G. B. A. Liquidación de parte de la hacienda de la señora Ventura G. de Ferreyra, de su establecimiento La María Ventura, en Villa Cañas y otros que concurran, haciendas de una sola marca y de alta mestización Durham.

EL MIERCOLES 5 de Abril de 1911, á las 2 de la tarde, en nuestras propias instalaciones, con gran aguada movida á fuerza motriz,

VENDEREMOS

2.000 novillos y vacas, 2.000.
100 yeguarizos tiro pesado y liviano

SEGUN DETALLE:

10 bueyes gordos especiales.
50 novillos mestizos de 3 años, gordos especiales.
50 novillos mestizos gordos.
120 novillitos mestizos de 1 1|2 y 2 años gordos.
50 novillos mestizos Durham gordos.
200 vacas mestizas Durham gordas.
75 vacas gordas especiales.
250 vacas gordas en lotes.
55 vacas gordas con 55 terneros gordos.
800 novillos mestizos de 1 1|2 á 3 años para invernada, en lotes, habiendo en estos de una marca.
340 vacas mestizas para invernada, habiendo lotes de una marca.
100 vaquillonas mestizas de una marca.
300 vacunos al corte.
15 bueyes para trabajo.
100 yeguarizos tiro pesado y liviano, en lotes.

Con seguridad habrá mayor número de haciendas que las anotadas.

Informes á nuestros escritorios: Pergamino, San Martín 831; Buenos Aires, Cuyo 579; ó Burgos, Bolívar, Azul. Comisión, 2 por ciento al comprador y 2 por ciento al vendedor, en vacuno y lanar, 3 por ciento en yeguarizos y otros al vendedor y comprador, respectivamente.—Avila y Cía. a2

Cuesta y Cía.

"EL AGUARA", CUESTA Y Cía., 9 de Julio, F. C. O.—Remate especial, 3.200 vacunos 3.200.

EL SABADO 8 de Abril á las 2 de la tarde, en nuestras amplias instalaciones con el concurso de establecimientos del partido. Hacienda especial clase para frigorífico é invernada.

DETALLE

600 novillos mestizos Durham, gordos, de 3 á 4 años.
450 id id id buen estado invernada, 2 1|2 á 3 1|2 años.
500 id id id id de 2 1|2 años.
250 id id id id do 2 1|2 años.
150 id id id id de 1 1|2 año.
250 vacas mestizas gordas para matadero.
100 vaquillonas id Durham para cría, gordas
200 vacas secas para invernada, Durham.
400 vacunos al corte, mestizos, en lotes.
100 terneros gordos, tamberos, de un año.
100 bueyes gordos.

Comisión 2 o|o al comprador, 2 o|o al vendedor. Más datos á n casa, en 9 de Julio, F. C. O. v7

Lorenzo Arrieu

Martillero Fernando Patrón

EN 25 DE MAYO

F. C. S.

El Sábado 8 de Abril de 1911

En los locales del señor D. Pellegrini, á la 1 p. m.

Importante liquidación de haciendas procedentes de los renombrados establecimientos "Santa María" del señor Agustín Mosconi; "San Patricio", del señor Miguel Bustingorry; "La Recompensa", del señor Luis Bisso y "Los Pinos", del señor Isidoro Bedoya; haciendas de alta mestización, carne gorda y gordas.

VENDERE

2250 novillos, vacas y vaquillonas 2250

SEGUN DETALLE:

400 novillos mestizos Durham de 1 1|2 y 2 1|2 años, tipo frigorífico, buen estado, marca Mosconi.
300 vacas mestizas Durham, carne gorda y gordo, marca Mosconi.
300 vaquillonas mestizas Durham, carne gorda y gordo, marca Mosconi.
200 vacas con terneros gordas, carne gorda y gordo, marca Mosconi.
200 novillos mestizos Durham, 3 1|2 y 4 1|2 años, buen mestizo, carne gorda y gordo.
300 novillos mestizos Durham, 1 1|2 años, tipo frigorífico, buen estado, marca Bustingorry.
100 novillos mestizos Durham, 1 1|2 años, tipo frigorífico, buen estado marca Bisso.
150 novillos mestizos Durham, dos años, tipo frigorífico, buen estado, marca Bedoya.
150 novillos mestizos Durham, 1 año, tipo frigorífico, buen estado, marca Bedoya.
150 vaquillonas mestizas Durham, buen estado, marca Bedoya.

Comisión 4 o|o á cargo del comprador. Recomiendo muy especialmente á los señores invernadores y criadores las haciendas á venderse, por su alto grado de mestización y buen estado.

Datos é informes á los señores Gioja, Etchart y Patrón, Alsina 547, Buenos Aires, ó á mi escritorio en 25 DE MAYO, F. C. S.

LORENZO ARRIEU. v8

Tassano y Palacio

76, REMATE FERIA EN Navarro.

EL VIERNES 7 del corriente á la 1 p. m., remataremos 500 novillos y vacas gordas, 300 id al corte, invernada y 400 cap. y ovejas gordas. a4

Iriarte Hnos.

REMATE SEMANAL — EN nuestra casa, Saavedra 1141.

LOS DOMINGOS, á las 2 p. m. Potros, caballos de tiro y silla, carruajes, guarniciones y animales de raza. m31

ADOLFO BULLRICH & Cía.

CASAS

MORENO 976.—17.50 VARAS por 70 entre Bernardo de Irigoyen y Tacuarí. Soberbia finca por sus dimensiones. En pleno centro, dentro del radio comercial de mayor importancia. A 30 metros de la plaza Montserrat, á 2 1|2 cuadras de la Avenida de Mayo. Calle pavimentada de asfalto, con línea de tranvías números 23, 34, 4 y 99. Edificio antiguo, pero susceptible, con algunas reformas de producir una excelente renta, mientras se proyecte la gran construcción que reclama sus dimensiones y ubicación. Consta de 14 piezas y dependencias. Base, 135.000 pesos, á pagar mitad al contado y mitad á seis meses de plazo con 7 por ciento de interés anual. Venta resuelta por división de condominio.

EL JUEVES 6 de Abril, á las 3 de la tarde, en nuestra casa, Florida 269 y 273. Puede visitarse. Al comprador se exigirá 8 por ciento á cuenta y 2 por ciento de nuestra comisión al firmar el boleto. — Adolfo Bullrich y Cía.

TERRENOS

*10.000 vs. cs. en BELLA VIS*ta, á cuatro cuadras de la estación del ferrocarril Pacífico. La esquina de Cabrera y Fourdeaux, con 100 varas de frente á cada calle. Base 0.50 $ la vara cuadrada. En un lote.

EL LUNES 10 de Abril á las 3.30 de la tarde, en nuestra casa Florida 269 y 273. Seña, 8 o|o. Comisión, 2 por ciento.—Adolfo Bullrich y Cía. a1

EN MARMOL — SOBRE EL tranvía local. A 12 cuadras de la estación y á 5 de Villa Calzada. La venta más importante que se haya anunciado en ese atrayente pueblo. 1.500 lotes sobre la pintoresca loma de Mármol. Paraje que ofrece la más bella perspectiva, dominando sus alrededores, donde ya se levantan hermosos chalets. Terrenos servidos por una línea de tranvías que partiendo del andén de la estación los recorre en distintas direcciones, en una extensión de más de 8 kilómetros, siendo este servicio gratuito por seis meses para los compradores. Calles amplias de 20 varas, reservas para plazas, edificios públicos, estación del tranvía ya construída y con proyecto de luz y agua corriente, que se pondrán en ejecución cuando la densidad de la población lo reclame. Venta en condiciones excepcionales combinada con un seguro de vida, por el importe de cada lote, cuya póliza saldada será otorgada á cada comprador libre de toda prima y gasto por la compañía La Industrial. Base, 5 $ mensuales por lote, á pagar en 60 mensualidades sin interés.

EL DOMINGO 22 de Abril á las 2 p. m., en los mismos terrenos. Por orden y cuenta de los señores doctores Adolfo Berraondo, Desiderio F. Davel y señor Enrique Arana (hijo), se exigirán dos mensualidades en el acto del remate, dos más al entregar la libreta, debiendo abonarse las subsiguientes por adelantado desde el 1o. de Junio en adelante. Nuestra comisión del 2 por ciento es á cargo de los compradores. Habrá tren expreso de Constitución y tranvía en Mármol gratis. Oportunamente planos y detalles en nuestra casa, Florida números 269 y 273.—Adolfo Bullrich y Cía. m25

CAMPOS

*5000 HECTAREAS EN GE*neral Villegas. El campo conocido por de don Juan Cabruja, á sólo tres kilómetros en línea recta de la estación Cañada Seca, ferrocarril Pacífico. Arrendamiento en remate en lotes de 625 hectáreas con opción, para agricultura ó ganadería por el término de cinco años, con la base de 5 $ la hectárea al año, pagaderos por semestres anticipados.

EL VIERNES 7 de Abril, á las 3.30 de la tarde, en nuestra casa, Florida 269 y 273. Tiene alambrados propios y está dividido en ocho potreros de 625 hectáreas cada uno; no tiene poblaciones. Linda al Este con Cernadas; al Norte con Cabruja y Gainza, al Oeste con López y Aguirre y al Sur con Drabble Hermanos. Puede visitarse por Cañada Seca, dirigiéndose á la casa de negocio del señor Pedro B. Sallena, quien proporcionará informes. El que resulte arrendatario deberá garantir la operación con una fianza á satisfacción del propietario y entregar en el acto del remate el 5 por ciento de seña y el 2 por ciento de nuestra comisión sobre el importe total de la operación. Planos y otros datos pueden solicitarse por correo ó personalmente en nuestra casa.—Adolfo Bullrich y Cía.

EN GENERAL VILLEGAS—Sobre el pueblo y estación Pichincha (F. C. Pacífico), 516 hectáreas, 58 áreas y 50 centiáreas, parte de los conocidos campos que fueron Santa Teresa, de Anchorena. Con 105 hectáreas alfalfadas, en las cuales hay 40 hectáreas en las que se ha sembrado conjuntamente maíz. Además hay 113 hectáreas de rastrojo de lino y cebada, todas sementeras que así como la papa, se pueden producir allí admirablemente, lo que pone de manifiesto la rica calidad de sus tierras. Está alambrado exteriormente con líneas propias y dividido en seis potreros. Las demás mejoras consisten en dos molinos Samson con represa de hierro galvanizado, bebederos y un rancho. El agua se halla á profundidad de 3 1|2 metros. Linda con las quintas del ejido de Pichincha, al NO. con Anchorena, al SO. calle en medio con la vía del ferrocarril Pacífico y al O. con Brizuela. En un lote. Base, pesos 150 la hectárea, á cómodos plazos. El comprador puede tomar á su cargo una hipoteca que reconoce por pesos 32.060 que deben amortizar en tres cuotas de $ 11.020 cada una que vence el 11 de Abril de 1911, el 11 de Abril de 1912, y el 11 de Abril de 1913 con 6 por ciento de interés anual pudiendo pagarse el excedente hasta el precio de compra mitad al contado y mitad á un año de plazo con garantía hipotecaria y 7 por ciento de interés anual.

EL VIERNES 7 de Abril, á las 3 de la tarde, en nuestra casa, Florida 269 y 273. En seguida, remataremos la quinta número 7, alfalfada, compuesta de 1 h., 24 as y 20 cs. alambrada, que linda con el campo y la entrada al corral de la estación, á la cual se tiene así acceso directo. Base de venta, pesos 1.000 m|n. al contado. Los interesados que lo deseen pueden ir á revisar el campo en cualquier momento, dirigiéndose en el mismo al señor Arturo Stent. En la estación Pichincha hay dos almacenes donde siempre hay sulkys, pudiendo al efecto preguntar por el señor Javier Anivarro, que tiene instrucciones al respecto. Planos en nuestra casa. Exigiremos 8 por ciento á cuenta y 2 por ciento de nuestra comisión. — Adolfo Bullich y Cía. m28

EN LA COLONIA REGINA Elena.—A 2 1|2 leguas de la estación Salguero (F. C. P.) En el departamento Unión, de la provincia de Córdoba. La chacra número 120 de dicha colonia, compuesta de 101 hectáreas, 30 áreas y 30 centiáreas totalmente alfalfadas con 2.000 metros lineales de alambres propios y el resto medianeros. Hay un pozo con agua dulce entre los 4 y 5 metros, una represa y un bebedero. Poblaciones no tiene. Está libre de contratos y se dará posesión inmediata. Base, $ 160 la hectárea, en la que se incluye una hipoteca de 10.701.96 $ pagadera en tres cuotas de 3567.32 $ que vencen el 15 de Mayo de 1911 y en las mismas fechas de 1912 y 1913. El excedente al contado al escriturar.

EL VIERNES 7 de Abril, á las 4 de la tarde, en nuestra casa, Florida 269 y 273. Linda con la colonia Santa Ana, de los señores Salaberry, Lalor, y Bercetche y las chacras números 119, 135 y 121 de la colonia Regina Elena. Exigiremos el 8 por ciento á cuenta y el 2 por ciento de nuestra comisión.—Adolfo Bullrich y Cía. m28

LA MARTITA en TRENQUE Lauquen—3.500 hectáreas á menos de diez cuadras de la estación Corazzi, ferrocarril Oeste, ramal de Tres Lomas á Pehuajó. A 3 leguas de la estación Lacarreta del ferrocarril Rosario y Puerto Belgrano y á igual distancia de la estación Guastino, del ferrocarril Midland. Lindando con el establecimiento La Fortuna, de don Enrique Santamarina y la colonia 30 de Agosto. Tierras especiales para alfalfa con agua dulce entre los 2 y 4 metros de profundidad. Reputado como uno de los mejores campos de la región, actualmente libre de arrendamientos. Venta en siete lotes de 500 hectáreas cada uno, con la base de 100 $ la hectárea, que reconoce en hipoteca á ocho años de plazo é interés de 7 1|2 por ciento anual, pagadero por trimestres anticipados. El excedente hasta el precio de compra podrá abonarse una tercera parte al contado, una tercera parte á un año y la otra tercera parte á dos años de plazo con 7 por ciento de interés, pagadero por semestres anticipados. Puede ir á inspeccionarse por la estación Corazzi, dirigiéndose al señor Vicente Moras, encargado del establecimiento La Fortuna, que facilitará cuantos informes deseen obtenerse. Los trenes para la estación Corazzi parten del Once los días Miércoles y Sábados á las 9 p. m., habiendo trenes de regreso los días Jueves y Domingos. El remate se realizará por orden y cuenta de los señores Santamarina é hijos y tendrá lugar

EL JUEVES 20 de Abril á las 2 de la tarde, en nuestra casa, Florida 269 y 273. Las escrituras se otorgarán dentro de los 20 días de la fecha del remate por ante los escribanos señores Marchese y Noseda. Exigiremos 8 por ciento á cuenta y el 2 por ciento de nuestra comisión al firmar el boleto. En breve estarán listos los planos que desde ya pueden solicitarse por correo para ser remitidos en su oportunidad.—Adolfo Bullrich y Cía. a1

*EN GENERAL PINTO—SO*bre la misma estación Pichincha, ferrocarril Pacífico, con frente al camino central que conduce á dicha estación, 361 hectáreas, 58 áreas, 33 centiáreas. Todo campo flor, virgen en su mayor parte, dedicado á ganadería desde hace años, apto para agricultura, inmejorable para alfalfares, por no tener tosca, teniendo agua buena y abundante á tres y cuatro metros de profundidad. Tiene un jagüel y está perfectamente alambrado en su perímetro, siendo propios los alambrados, excepción de los que lindan con la señora de Anchorena y la vía del ferrocarril. Existe un proyecto de subdivisión en quintas y chacras, que se pondrá á la disposición del comprador. No tiene camino interior, no hay, pues, desperdicio alguno. Linda por el Norte con el ferrocarril; por el Este, con M. C. de Anchorena; por el Sur, calle por medio con la misma y con Francisco Santanna y por el Oeste, con el mismo. Base de venta, 150 $ la hectárea. Condiciones de pago, 30 por ciento al contado, 30 por ciento á 12 meses, 20 por cient. á 18 meses, 20 por ciento á 24 meses con garantía hipotecaria y 6 por ciento de interés anual.

EL VIERNES 7 de Abril, á las 3.15 p. m. en nuestra casa, Florida 269 y 273. Para visitarlo dirigirse á don Francisco Santanna en la misma estación, quien facilitará los elementos para la inspección. Exigiremos 8 por ciento á cuenta y 2 por ciento de nuestra comisión. Pidan planos. — Adolfo Bullrich y Cía. m28

ANIMALES-FERIAS

PLANTELES SHIRE DE Drabble. Liquidación de las haciendas yeguarizas de los establecimientos de la United Estancias Co., Ld. Drabble Hnos. La formación del plantel Shire de que provienen los productos á venderse data del año 1885. Ha sido quizás el primero fundado á base de ejemplares importados, que lo fueron el padrillo Prince Regent y las yeguas Damsel, Welcome Silver y Begum. Desde entonces á la fecha se ha mantenido una constante selección á base de los mejores productos y la adquisición oportuna de madres y sementales de pedigree de gran sangre. El método y la dedicación con que se ha dirigido la cabaña ha dado el resultado esperado, consiguiendo destacar su producción que siempre obtuvo altas clasificaciones en las distintas exposiciones en que fué presentada, logrando conquistar un prestigio legítimo, que le ha afianzado el renombre de que siempre ha gozado, como criadora de la raza Shire. La venta que ofrecemos comprende el siguiente detalle:

1 padrillo Shire importado.
3 padrillos Shire puros de pedigree.
4 padrillos Shire inscriptos en el Registro Prep.
5 padrillos Shire puros por cruzamiento.
2 yeguas Shire puras importadas.
4 yeguas Shire inscriptas en el Registro Preparatorio, servidas por los padrillos puros importados Audlem Menestrel, Ratcliffe, Charming King y First Flight.
119 yeguas Shire puras por cruzamiento, servidas.
43 potrancas Shire puras por cruzamiento, de 1 1|2 á 3 1|2 años.
15 potrancas puras por cruzamiento.
36 Potrillos puros por cruzamiento, hijos de padrillos importados.
15 potros Shire.
1 burro (importado) Garañón.
14 yeguas criollas y mestizas, servidas.
2 yeguas Clydesdale.
70 yeguas para arado.
10 yeguas livianas.
55 yeguas Clydesdale.
30 yeguas adiestradas.
2 potros Clydesdale (toruno).
50 potros de tiro liviano y silla.
31 potros por padre puro importado.
20 potros de tiro.

EL JUEVES 6 de Abril á la 1 de la tarde, en la estación Drabble, F. C. Oeste. Los interesados que vayan de esta capital, deben tomar el tren que parte de la estación Once la víspera, miércoles 5, á las 8 p. m. Catálogos é informes en nuestra casa, San Martín 254 y Florida 269 y 273.—Adolfo Bullrich y Cía. a2

*YUNTAS de TIRO — 4 YUN*tas de yeguas y una yunta de padrillos Hackney, adiestradas, procedentes del establecimiento Tatay, de los señores Samuel B. Hale Co. Ld. Se rematarán

EL MIERCOLES 5 de Abril, á las 2.30 p. m., en nuestra casa San Martín número 254 donde se hallan en exhibición y pueden probarse.—Adolfo Bullrich y Cía. m25

*5.000 VACUNOS EN SU MA*yoría tipo frigorífico, 700 lanares y 400 yeguarizos. Liquidación de las haciendas del establecimiento "San José", distante 20 cuadras de la estación Huinca Renancó, F. C. P., provincia de Córdoba.

EL MARTES 18 de Abril, á las 12 m., en el mismo establecimiento, por orden y cuenta de su dueño, señor José M. Piqué.

DETALLE

1100 novillos 3 1|2 años, tipo frigorífico, gran estado.
600 novillos 2 1|2 años, gran estado, mochos.
600 novillos 1 1|2 año, gran estado, mochos.
100 novillos 4 y 5 años, gordos.
180 novillos 1 1|2 año.
120 novillos 2 1|2 años.
600 vacas secas buena clase y estado.
500 vaquillonas 1 1|2 y 2 1|2 años, buena clase.
1000 vacas incluso 500 terneros, buena clase.
300 vacas gordas.
10 toros muy buenos.
700 ovejas para consumo.
30 potros tiro pesado, especiales.
40 potros tiro liviano.
350 caballos y yeguas para chacareros.
25 yeguas mestizas de tiro liviano.
7 caballos de tiro y silla.
2 mulas de tiro y silla.

El tren para el remate partirá la víspera de Retiro (F. C. P.) á las 8 p. m. Igualmente el día del remate correrá un especial de Buena Esperanza á Huinca Renancó.

Otros informes á nuestra casa, Florida 269 y 273, Buenos Aires, ó á nuestro representante en Huinca Renancó, señor Leopoldo Casenave. v17

3.000 NOVILLOS Y VACAS, 315 potros y yeguas y 1.100 lanares, venderemos en nuestro 18o. remate-feria de haciendas generales en las instalaciones de la Sociedad Rural de Chascomús (F. C. S.)

EL LUNES 10 de Abril, á las 12.

DETALLE

VACUNOS—
600 novillos de 3 y 4 años, alta mestización, gordos y de carne gorda, en lotes.
1000 novillos de 1 á 3 1|2 años, muy buena clase y estado, de invernada, en lotes.
800 vacas y vaquillonas gordas, carne gorda, de invernada, en lotes.
600 vacas id incluso 300 terneros para cría ó invernada, en lotes.

YEGUARIZOS—
13 potros Percherones, oscuros.
80 id de tiro pesado, en lotes.
47 id tiro liviano, en lotes
135 yeguas de tiro pesado, en lotes.
35 yeguas de tiro liviano en lotes.
5 caballos de tiro y silla.

LANAR—
1100 capones y ovejas, gordas y para consumo.

Entre los animales yeguarizos hay de la marca de los señores Ricardo J. Newton, Ramón Humarán, José A. Newton, E. y C. Dale, Carlos T. Saráchaga, Antonio F. Dovoto, Félix U. Casalius, Saturnino Godoy, sucesión de Girado y otros.

Informes á nuestro representante en Chascomús, señor Guillermo Mc. Innes, ó á nuestra casa, Florida números 269 y 273.—Adolfo Bullrich y Cía. a4

TATTERSALL

J. M. de Yriondo y Cía.

REMATE SEMANAL — EN nuestra casa, San Martín 153.

LOS MIERCOLES, á las 2 de la tarde. Caballos de tiro y silla, carruajes, guarniciones, automóviles, etc., y animales de raza.

YEGUAS Y CABALLOS DE tiro, espléndido lote de yeguas y caballos perfectamente adiestrados al tiro y algunas mansas de abajo, procedentes del est. "Los Cerrillos", de los señores F. M. Terrero é hijos, se rematarán

EL MIERCOLES 5 de Abril á las 2 p. m. en nuestro patio, San Martín 153.—José M. de Yriondo y Cía. a4

*ARTICULOS RURALES, ma*teriales usados, existentes en el embarcadero de animales en pie, dique núm. 1, costado Esto. Postes, durmientes, tablones, carros, caballos, guarniciones, balanzas, bebederos hierro, un bañadero para lanares, bretes para carneros, 1 lote, caños, pisos, comederos para lanares, tranqueras é infinidad de artículos, etc., se rematarán

EL VIERNES 7 de Abril á las 2 p. m. en el mismo local del embarcadero. Más datos, San Martín 153 —J. M. de Yriondo y Cía. a4

*VACAS LECHERAS, 10 VA*cas lecheras especiales, muy preñadas, rosillas, coloradas y overas, servidas por toros puros se rematarán

EL MIERCOLES 5 de Abril á las 2.30 de la tarde, en nuestro patio, San Martín 153.—J. M. de Yriondo y Cía. a1

DE TIRO Y SILLA, NUEVE espléndidos caballos perfectamente adiestrados de tiro y silla, del establecimiento del señor Bartolomé Vivot, se rematarán

EL MIERCOLES 5 de Abril á las 2 de la tarde, en nuestro patio, San Martín 153, donde están en exposición. —J. M. de Yriondo y Cía.

*CABALLOS DE TIRO Y SI*lla, 20 buenos caballos perfectamente adiestrados de tiro y silla, procedentes de Clavarría.

EL MIERCOLES 5 de Abril á las 2.30 de la tarde, se rematarán en nuestro patio, San Martín 153.—J. M. de Yriondo y Cía. a4

Agustín S. Gamba y Cía.

CARRUAJES, CABALLOS Y guarniciones, etc., en nuestra casa, Belgrano 2644.

TODOS LOS MARTES Y VIERNES á las 2 de la tarde. Las consignaciones para remate se reciben todos los días hábiles hasta las 6 de la tarde y los días de remate hasta las 12 m. v30

GRAN REMATE SEMANAL

EL MARTES 4 de Abril á las 2 p. m. En nuestra casa, Belgrano 2644.—Remataremos. a2

*IMPORTANTE — EL MAR*tes 4 de Abril á las 2 p. m. Procederemos á la venta de los soberbios padrillos percherones de raza Boulogne, hijos de padre y madre importados, nacidos y criados en el establecimiento "El Pincen", propiedad de los señores Mouras é hijo, seleccionados y remitidos por dichos señores para la venta en nuestra casa. Siendo dichos animales de una raza y origen insuperables, nos complacemos en invitar y ofrecer dichos productos á nuestra clientela y al público en general, especialmente á los amantes á lo bueno, pues dadas las condiciones y cualidades de estos espléndidos padrillos invitamos al público en general para que se dignen examinarlos detenidamente, pues estarán en exhibición desde el lunes por la mañana y no dudamos que obtendrán la aceptación de los interesados, pues es lo mejor que viene á la venta. a2

EL MARTES 4 DE ABRIL á las 2 p. m. remataremos 15 potros percherones especiales de la acreditada marca Espada y tan superiores en clase como los anteriormente vendidos. Inútil ponderarlos, pues por su sola marca y origen se recomiendan. a2

EL MARTES 4 DE ABRIL á las 2 p. m. Remataremos 15 potros entre liviano y pesado, de muy buena marca y origen, procedentes de Gral. Belgrano, muy recomendables. a2

EL MARTES 4 DE ABRIL á las 2 p. m. Remataremos 11 caballos entre ellos varios de tiro garantidos y otros redomones de silla, de la acreditada marca "Sauce Melo", inútil ponderarlos, pues su marca sola los acredita y recomienda. a2

EL MARTES 4 DE ABRIL á las 2 p. m. 10 caballos notables de tiro garantido, algunos de ellos de tiro solo, de la cría del establecimiento del Sr. Peña, marca del señor Ferreira del partido del Monte, animales que recomendamos muy especialmente, tanto por su tipo, estado, y siendo todos animales nuevos. a2

EL MARTES 4 DE ABRIL á las 2 p. m. Remataremos 60 caballos tiro y silla, varias procedencias, habiendo entre ellos muy buenos tipos para carruajes de plaza, muy recomendables. a2

EL MARTES 4 DE ABRIL á las 2 p. m. Remataremos 30 yeguas varios tipos y procedencias y muchos otros que no detallamos venderemos en remate.

EL MARTES 4 de Abril á las 2 p. m. en nuestra casa, Belgrano 2644.—Agustín S. Gamba y Cía. a2

Eduardo Jolly

EL MIERCOLES 5 DE Abril á la 1 de la tarde, daré mi 116o. remate feria de haciendas generales en mi local de General Rodríguez (F. C. O.), para el que tengo anotado hasta ahora los siguientes lotes:

130 novillos gordos.
250 vacas especiales y gordas.
80 vaquillonas especiales y gordas.
100 novillos mestizos Durham, de 3 y 4 años, para invernada.
200 novillos mestizos Durham, de 2 años, para invernada.
700 novillitos y terneros, mestizos Durham.
40 vacas para invernada.
20 yeguas Percherones muy buena clase y estado.
15 potros criollos.
100 capones gordos.

Pedidos de local é informes, dirigirse directamente á la feria ó á mi escritorio en Buenos Aires, 25 de Mayo 12.—Nota—El tren sale del Once á las 12.05 de la mañana, parará frente á la feria, como asimismo el que regresa de Luján á las 5.30 y 6.12 de la tarde.—Eduardo Jolly. v5

A. R. Navarro y Cía.

*LIQUIDACION DE LAS afa*madas haciendas del establecimiento "Colina". Venta forzosa, por tener que entregar el campo, que ha sido vendido. — 6.000 novillos y vacas; 5.000 capones y ovejas; 1.000 caballos, potros y yeguas, incluso los planteles vacuno, lanar, y yeguarizo, toros, padrillos, etc.

LOS DIAS SABADO 22 Y DOMINGO 23 de Abril del corriente año en nuestras instalaciones de La Colina, F. C. S., procederemos á la venta por cuenta y orden de The Colina Estancia Compañía Ltda., de las haciendas mencionadas, cuyo detalle publicaremos oportunamente. La comisión del 4 o|o en vacuno y lanar y 8 o|o en yeguarizos y reproductores será á cargo de los señores compradores. Por más datos á nuestros escritorios en La Colina y en Buenos Aires, Cuyo 760.—A. R. Navarro y Cía. v22a

EN PERGAMINO, F. C. C. A. Remate especial de yeguarizos.

EL JUEVES 6 de Abril de 1911, á las 2 p. m., en nuestras instalaciones "La Amalia", venderemos

400 caballos y yeguas, 400.

DETALLE:

100 potros tiro liviano y pesado, 3 y 4 años en lotes.
50 yeguas mestizas, tiro liviano, inclusive algunas de pecho, en lotes.
50 caballos de tiro y silla, nuevos, en lotes.
50 yeguas al corte, tiro pesado, procedentes del establecimiento de los señores Ocampo é hijos.
50 yeguas mestizonas.
50 potrancas 1, 2 y 3 años, mestizas, tiro liviano y pesado.
50 potritos mestizos, tiro liviano y pesado.
1 padrillo Clydesdale.

Seguramente habrá mayor número de haciendas que publicaremos oportunamente. Comisión 3 o|o al comprador y 8 o|o al vendedor. Por más datos y pedidos de local á nuestros escritorios en Pergamino y Buenos Aires, Cuyo 760.—A. R. Navarro y Cía. a16

PLANO DE DIVISION

ARTURO ETCHEGARAY

PLANO DE UBICACION

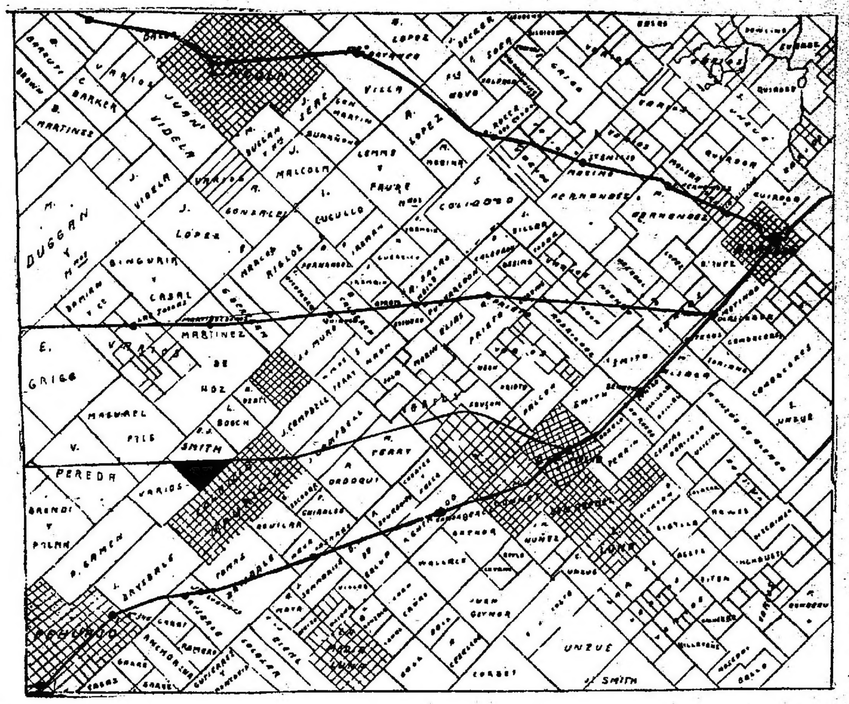

Pueblo y Colonia

Dr. Enrique J. Smith

EN EL PARTIDO DE CARLOS CASARES

Con la estación Smith C. G. de F. C. de la Provincia de Buenos Aires

DENTRO DEL CAMPO

2000 HECTAREAS

Divididas en solares, quintas y chacras.

Tierra especial para agricultura.

Sin base, con grandes facilidades de pago

EL DOMINGO 9 DE ABRIL, á las 12 del día

En el bar del Sr. Juan Balsells, en Carlos Casares

PIDAN PLANOS

Y MÁS DETALLES

A mi casa, CANGALLO 472

Arturo Etchegaray.